

# Fraterno Auxílio Cristão

## Núcleo Pastoral do Menor



### **RELATÓRIO MENSAL DE ATIVIDADES**

### **MÊS: ABRIL/2021**

# ***Fraterno Auxílio Cristão - F.A.C.***

CNPJ N.º 50.757.459/0001-02

Inscrição Estadual: ISENTO

RUA MAJOR PRADO, 598 - CENTRO - CEP 17201-450 - JAÚ – SP FONE: (14) 3622-2110

EMAIL: [facjau@ig.com.br](mailto:facjau@ig.com.br) SITE: [facjau.org](http://facjau.org) FACEBOOK: Pastoral do Menor – FAC Jaú

NÚCLEO PASTORAL DO MENOR: Rua Rangel Pestana, 340 - CEP 17201-490 - Jaú - SP - Fone: (14) 3624-5888

## **RELATORIO MENSAL DE ATIVIDADES**

**MÊS: ABRIL/2021**

**DESCRIÇÃO DO SERVIÇO:** Serviço de Convivência e Fortalecimento de Vínculos da Criança e Adolescente de 06 a 15 anos.

### **1. IDENTIFICAÇÃO**

**Nome/ Razão Social:** Fraterno Auxilio Cristão

**CNPJ:** 50.757.459/0001-02

**Endereço:** Rua Major Prado, 598

**Bairro:** Centro

**Cidade/ UF:** Jaú – São Paulo

**Telefone:** (14) 3622-2110

**E-mail:** [facjau@ig.com.br](mailto:facjau@ig.com.br)

#### **Núcleo Pastoral do Menor**

**Endereço:** Rua Rangel Pestana, 340

**Bairro:** Centro

**Cidade/ UF:** Jaú – São Paulo

**Telefone:** (14) 3624-5888

**E-mail:** [pastoraldomenorjau@gmail.com](mailto:pastoraldomenorjau@gmail.com)

**Nº da Unidade:** 352530340529

**Referenciado ao CRAS CENTRAL -** 35253004680

**Referenciado ao CRAS CILA DE LUCIO BAUAB -** 35253015248

### **2. DIRETORIA DA INSTITUIÇÃO**

**Presidente:** Pedro Luiz Zanutto

**Mandato da Atual Diretoria:** 01/01/2019 a 31/12/2021

**Profissão:** Bancário Aposentado

**CPF:** 792.134.568-91

**RG:** 9.428.846-X

**Telefone:** (14) 3622-8501 / 99709-4629

**E-mail:** [plzanutto@bol.com.br](mailto:plzanutto@bol.com.br)

# Fraterno Auxílio Cristão - F.A.C.

CNPJ N.º 50.757.459/0001-02

Inscrição Estadual: ISENTO

RUA MAJOR PRADO, 598 - CENTRO - CEP 17201-450 - JAÚ – SP FONE: (14) 3622-2110

EMAIL: [facjau@ig.com.br](mailto:facjau@ig.com.br) SITE: [facjau.org](http://facjau.org) FACEBOOK: Pastoral do Menor – FAC Jaú

NÚCLEO PASTORAL DO MENOR: Rua Rangel Pestana, 340 - CEP 17201-490 - Jaú - SP - Fone: (14) 3624-5888

## 3. RECURSOS HUMANOS

### 3.1 Equipe de Referência

	Nome	Função	Escolaridade Profissão	Carga horária	Fonte pagadora	Remuneração
01	Luciane Cristina dos Santos Rodrigues	Auxiliar Administrativo Admissão: 02/06/2008	Ensino médio completo	40 horas semanais	Rec. Municipal	1.942,18
02	Beatriz Dias	Assistente Social Admissão: 26/04/2021	Ensino Superior Serviço Social	30 horas semanais	Rec. Municipal	346,76
03	Rose Lina Ayala Silvestre	Orientadora Social Admissão: 01/03/2004	Ensino Superior – Educação Física	40 horas semanais	Recurso Municipal	1.635,81
04	Vanessa Blasioli	Orientadora Social Admissão: 01/04/2009	Ensino Superior - Pedagogia	40 horas semanais	Recurso Municipal	1.595,61
05	Silvana de Melo	Serviços Gerais Admissão: 02/05/2002	Ensino Fundamental	40 horas semanais	Recurso Municipal	1.412,08
	Marisa Dalla Bernardina Valentim	Cozinheira Admissão: 02/01/2014	Ensino Fundamental	30 horas semanais	Recurso Estadual	1.346,56
07	Cláudia Cristina Iquiene Moreira	Psicóloga Admissão: 20/04/2021	Ensino Superior Psicologia	30 horas semanais	Recurso Municipal	2.050,21

### 3.2 Voluntários e estagiários não remunerados

Nº	Nome	Escolaridade Profissão	Carga horária Semana	Termo de Voluntariado (sim ou não)	Atividades desenvolvidas
---	---	---	---	---	---

## 4. APRESENTAÇÃO

O Núcleo Pastoral do Menor foi criado no ano de 2000 sob a administração do FAC – Fraterno Auxílio Cristão. É uma entidade sem fins lucrativos com capacidade de atendimento de 60 crianças e adolescentes em situação de vulnerabilidade social com idade de 06 a 15 anos, ambos os sexos, prestando-lhes assistência em diferentes áreas.

Trata-se de um Serviço de Convivência e Fortalecimento de Vínculos apresentando como missão

# ***Fraterno Auxílio Cristão - F.A.C.***

CNPJ N.º 50.757.459/0001-02

Inscrição Estadual: ISENTO

RUA MAJOR PRADO, 598 - CENTRO - CEP 17201-450 - JAÚ – SP FONE: (14) 3622-2110

EMAIL: [facjau@ig.com.br](mailto:facjau@ig.com.br) SITE: [facjau.org](http://facjau.org) FACEBOOK: Pastoral do Menor – FAC Jaú

---

NÚCLEO PASTORAL DO MENOR: Rua Rangel Pestana, 340 - CEP 17201-490 - Jaú - SP - Fone: (14) 3624-5888

---

acolher crianças e adolescentes em situação de vulnerabilidade, promovendo proteção, socialização e sensibilização através de atividades sócio educativas em defesa de seus direitos, executando ainda um trabalho de prevenção através do fortalecimento dos vínculos familiares e comunitários.

As crianças e adolescentes atendidas são encaminhadas pelo CRAS Central e algumas são pertencentes ao CRAS do bairro Cila de Lucio Bauab do município de Jaú, o trabalho em conjunto com a rede visa colaborar através de orientações e encaminhamentos para que usuários e suas famílias possam ter acesso a outros direitos e também estimular o desenvolvimento de um relacionamento harmonioso que seja refletido no âmbito familiar, escolar e social.

O Serviço de Convivência e Fortalecimento de Vínculos - SCFV possui um caráter preventivo e proativo, pautado na defesa e afirmação de direitos e no desenvolvimento de capacidades e potencialidade considerando as especificidades dos ciclos de vida cada usuário, com vistas ao alcance de alternativas emancipatórias para o enfrentamento das vulnerabilidades sociais.

O trabalho nos grupos é planejado de forma coletiva, contando com a participação ativa dos técnicos de referência, dos orientadores sociais e dos usuários. O trabalho também é realizado de forma a estimular as trocas culturais e o compartilhamento de vivências, desenvolver junto aos usuários o sentimento de pertença e de identidade, fortalecer os vínculos familiares, sempre sob a perspectiva de incentivar a socialização e a convivência familiar e comunitária.

Desta forma, justifica-se o serviço, pois a entidade vem encarando a realidade, buscando a reorganização de tais famílias através de um trabalho preventivo com as crianças/adolescentes e respectivas famílias envolvidas no processo, prestando-lhes assistência e serviços em alimentação, saúde, higiene, educação, social, ocupacional, esportiva e orientações de todas as formas.

## **5. OBJETIVO**

### **5.1 Objetivo Geral**

Executar o Serviço de Convivência e Fortalecimento de Vínculos para crianças e adolescentes de 06 a 15 anos de idade, reconhecendo-os como pessoas em desenvolvimento e tendo em vista sua proteção integral.

### **5.2 Objetivos Específicos** Objetivos Específicos para crianças e adolescentes de 06 a 15 anos:

- Assegurar espaços de referência para o convívio grupal, comunitário, social e o desenvolvimento de relações de afetividade, solidariedade e respeito mútuo;

# Fraterno Auxílio Cristão - F.A.C.

CNPJ N.º 50.757.459/0001-02

Inscrição Estadual: ISENTO

RUA MAJOR PRADO, 598 - CENTRO - CEP 17201-450 - JAÚ – SP FONE: (14) 3622-2110

EMAIL: [facjau@ig.com.br](mailto:facjau@ig.com.br) SITE: [facjau.org](http://facjau.org) FACEBOOK: Pastoral do Menor – FAC Jaú

NÚCLEO PASTORAL DO MENOR: Rua Rangel Pestana, 340 - CEP 17201-490 - Jaú - SP - Fone: (14) 3624-5888

- Possibilitar a ampliação do universo informacional, artístico e cultural das crianças e adolescentes, bem como estimular o desenvolvimento de potencialidades, habilidades, talentos e propiciar sua formação cidadã;
- Favorecer o desenvolvimento de atividades intergeracionais, propiciando trocas de experiências e vivências, fortalecendo respeito, a solidariedade, os vínculos familiares e comunitários.

## 6. PÚBLICO ALVO:

**6.1 Meta pactuada:** Atender 60 crianças e adolescentes do gênero masculino e feminino, com idade entre 06 e 15 anos, encaminhados pelo CRAS Central, através do Serviço de Proteção e Atendimento Integral a Família – PAIF.

**6.2 Meta atendida em março de 2021:** Atendeu 48 crianças e adolescentes encaminhados pelo CRAS.

**7. PERÍODO DE EXECUÇÃO:** 01/03/2021 à 31/03/2021.

**7.1 Dias e horário de atendimento:** Segundas as sextas feiras das 8:00 às 16:00 horas.

## 8. RECURSOS

Origem Recurso	Valor Anual	Saldo anterior	Valor gasto no mês atual	Saldo disponível
Federal	R\$ 0,00	R\$ 0,00	R\$ 0,00	R\$ 0,00
Estadual	R\$ 23.500,00	R\$ 12.701,76	R\$ 3.012,50	R\$ 9.689,26
Municipal	R\$ 153.390,28	R\$ 41.340,12	R\$ 14.259,43	R\$ 27.080,69
Total	R\$ 176.890,28	R\$ 54.041,88	R\$ 17.271,93	R\$ 36.769,95

OBS.: Houve uma correção no quadro do saldo anterior do Recurso Municipal.

## 9. AÇÕES E ATIVIDADES DESENVOLVIDAS:

No mês de abril/2021, as ações executadas pelo SCFV na Pastoral do Menor permaneceram adaptado de forma remota considerando a atual situação da pandemia do novo Coronavírus e seguindo as orientações dos decretos Estadual e Municipal. A equipe interna da Pastoral do Menor trabalhou de forma presencial de segunda a sexta no período das 8:00 as 16:00 horas.

As ações da OSC foram realizadas pela equipe de referência por meio da elaboração de Cartilhas que foram retiradas pelos usuários no SCFV, complementadas através de vídeos postados na página do Facebook da Pastoral do Menor (<https://www.facebook.com/pastjau>) com o objetivo de viabilizar e explicar aos usuários e suas famílias sobre a temática trabalhada durante o mês. Também foram feitos contatos

# Fraterno Auxílio Cristão - F.A.C.

CNPJ N.º 50.757.459/0001-02

Inscrição Estadual: ISENT0

RUA MAJOR PRADO, 598 - CENTRO - CEP 17201-450 - JAÚ – SP FONE: (14) 3622-2110

EMAIL: [facjau@ig.com.br](mailto:facjau@ig.com.br) SITE: [facjau.org](http://facjau.org) FACEBOOK: Pastoral do Menor – FAC Jaú

NÚCLEO PASTORAL DO MENOR: Rua Rangel Pestana, 340 - CEP 17201-490 - Jaú - SP - Fone: (14) 3624-5888

telefônicos com os familiares, que possibilitaram o diálogo, a organização e o desenvolvimento das ações do mês de referência contemplando os Eixos da Tipificação: **Eixo de Convivência Social; Eixo de Direito de Ser; Eixo de Participação**, pois possibilitam o fortalecimento de vínculos e reforçam os laços conquistados.

No mês de abril de 2021, seguindo o cronograma proposto no Plano de Trabalho 2020/2021, o tema trabalhado foi “**Inclusão e Exclusão Social**”, onde foi ofertado como estratégia de incentivo e atrativo a sugestão de filmes e/ou documentários sobre o tema, oficina de artesanato, oficina de atividade física visando promover um espaço para momentos de convivência.

Sendo assim, segue abaixo os dados quantitativos das ações/atividades realizadas:

MÊS: ABRIL/2021	
Ações/Atividade	Quantidade
Atualização cadastral	00
Realização de vídeos e sugestão de atividades	12
Atendimento Psicossocial com usuários (desligamento do Serviço)	03
Atendimento Psicossocial com as Famílias Telefônico / rede social	40
Visitas Domiciliares (conhecer realidade ou busca-ativa)	00
Encaminhamento para Rede Municipal de Saúde	00
Contato com a rede de serviços socioassistencial	03
Reunião de equipe	03
Reunião de discussão de casos com o CRAS / CREAS	01
Reunião com a Diretoria da Entidade	00
Participação em reuniões com a rede socioassistencial remota (CMAS)	00
Reunião de monitoramento presencial	01
Grupo Socioeducativo	01
Ações Coletivas	
Vídeo em homenagem aos aniversariantes do mês	01
Oficinas	
Oficina Artesanato	01
Oficina Cultural (sugestão de filmes)	01
Oficina Recreação	02

# Fraterno Auxílio Cristão - F.A.C.

CNPJ N.º 50.757.459/0001-02

Inscrição Estadual: ISENTO

RUA MAJOR PRADO, 598 - CENTRO - CEP 17201-450 - JAÚ – SP FONE: (14) 3622-2110

EMAIL: [facjau@ig.com.br](mailto:facjau@ig.com.br) SITE: [facjau.org](http://facjau.org) FACEBOOK: Pastoral do Menor – FAC Jaú

NÚCLEO PASTORAL DO MENOR: Rua Rangel Pestana, 340 - CEP 17201-490 - Jaú - SP - Fone: (14) 3624-5888

## FOTOS E VIDEOS DAS AÇÕES REALIZADAS

**AÇÃO:** Reunião de equipe para planejamento e desenvolvimentos das ações referente ao tema do mês: “Inclusão e Exclusão Social”.

**OBJETIVO:** Dialogar, planejar e alinhar as ações e o trabalhos que serão desenvolvidos no mês de abril.

**RESPONSÁVEL:** Equipe Técnica.

**PARTICIPANTES:** Equipe de referência da OSC.

**DATA:** 02/04/2021

**DESENVOLVIMENTO:** A equipe técnica e as orientadoras sociais se reuniram para dialogar, planejar e alinhar a execução das atividades mensais de forma remota, cujo tema foi “Inclusão e Exclusão Social”. Foi apresentado a cartilha e discutido o conteúdo mensal e as possíveis formas de reforçar o material através de vídeos que serão disponibilizados aos usuários através da página do Facebook da Pastoral do Menor e também através do grupo de WhatsApp com as famílias.

Também foi dialogado sobre a importância da elaboração de introdução e alinhamento da temática com os vídeos disponibilizados para que as atividades possam atingir os objetivos do serviço.



**AÇÃO:** Atendimento as famílias

# ***Fraterno Auxílio Cristão - F.A.C.***

CNPJ N.º 50.757.459/0001-02

Inscrição Estadual: ISENTO

RUA MAJOR PRADO, 598 - CENTRO - CEP 17201-450 - JAÚ – SP FONE: (14) 3622-2110

EMAIL: [facjau@ig.com.br](mailto:facjau@ig.com.br) SITE: [facjau.org](http://facjau.org) FACEBOOK: Pastoral do Menor – FAC Jaú

NÚCLEO PASTORAL DO MENOR: Rua Rangel Pestana, 340 - CEP 17201-490 - Jaú - SP - Fone: (14) 3624-5888

**OBJETIVO:** Manter os contatos familiares para informação e orientação quanto a atual situação familiar.

**RESPONSÁVEL:** Equipe Técnica da OSC.

**PARTICIPANTES:** Equipe Técnica e famílias.

**DESENVOLVIMENTO:** Durante o mês de abril a equipe técnica atendeu presencialmente algumas famílias que solicitaram desligamento dos usuários devido à inclusão dos mesmos no ensino escolar integral. Também foram feitos contatos telefônicos com as famílias para transmitir informação, solicitar a retirada de cartilhas, orientar sobre o planejamento de retorno das atividades presenciais a partir do dia 03/05/2021, como também, o esclarecimento de dúvidas e orientações de acordo com a necessidade de cada uma.

(Sem fotos)



# ***Fraterno Auxílio Cristão - F.A.C.***

CNPJ N.º 50.757.459/0001-02

Inscrição Estadual: ISENTO

RUA MAJOR PRADO, 598 - CENTRO - CEP 17201-450 - JAÚ – SP FONE: (14) 3622-2110

EMAIL: [facjau@ig.com.br](mailto:facjau@ig.com.br) SITE: [facjau.org](http://facjau.org) FACEBOOK: Pastoral do Menor – FAC Jaú

NÚCLEO PASTORAL DO MENOR: Rua Rangel Pestana, 340 - CEP 17201-490 - Jaú - SP - Fone: (14) 3624-5888

**AÇÃO:** Elaboração e entrega da Cartilha de atividades com a temática do mês.

**OBJETIVO:** Apresentar o conteúdo do tema mensal: “Inclusão e Exclusão Social”.

**RESPONSÁVEL:** Equipe Técnica.

**PARTICIPANTES:** Equipe de referência da OSC e usuários.

**DATA:** 04/04/2021

**DESENVOLVIMENTO:** A cartilha do mês sob o tema “Inclusão e Exclusão Social” foi planejada e elaborada pela equipe técnica e alinhada com as sugestões das orientadoras sociais, visando respeitar e atender as particularidades dos grupos das duas faixas etárias, divididos entre 6 a 10 anos e 11 a 15 anos. O material contém introdução da temática, sugestão de filme, sugestão de artesanato, brincadeiras inclusivas, receita de sorvete, música, atividades, curiosidades relacionadas ao tema e também um espaço com fotos dos aniversariantes do mês.

No início do mês de abril, a equipe técnica entrou em contato com as famílias através de ligações telefônicas e também mensagens de WhatsApp para informar sobre o material disponibilizado, que foi retirado pelas famílias de forma presencial no espaço físico da OSC.

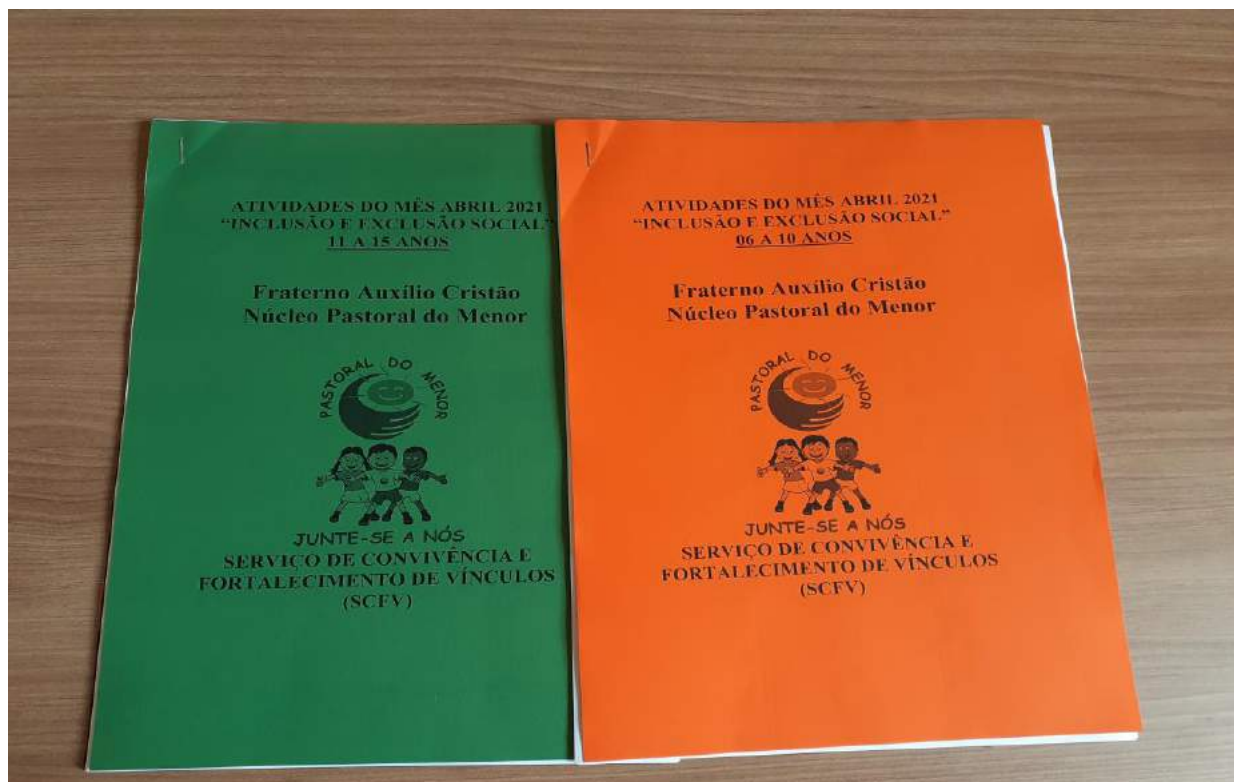

# Fraterno Auxílio Cristão - F.A.C.

CNPJ N.º 50.757.459/0001-02

Inscrição Estadual: ISENTO

RUA MAJOR PRADO, 598 - CENTRO - CEP 17201-450 - JAÚ – SP FONE: (14) 3622-2110

EMAIL: [facjau@ig.com.br](mailto:facjau@ig.com.br) SITE: [facjau.org](http://facjau.org) FACEBOOK: Pastoral do Menor – FAC Jaú

NÚCLEO PASTORAL DO MENOR: Rua Rangel Pestana, 340 - CEP 17201-490 - Jaú - SP - Fone: (14) 3624-5888

**AÇÃO:** Elaboração e entrega do Kit Páscoa.

**OBJETIVO:** Proporcionar a interação social dos usuários e família através da comemoração da Páscoa.

**RESPONSÁVEL:** Equipe de referência.

**PARTICIPANTES:** Equipe de referência da OSC e usuários.

**Data:** 04/04/2021

**DESENVOLVIMENTO:** A equipe de referência da OSC planejou e montou Kits de Páscoa visando proporcionar um espaço de socialização dos usuários e suas famílias em comemoração à data.

Para a comemoração foram confeccionadas sacolas de TNT decoradas com coelhos de EVA e preenchidas com caixas de bombons e chocolates variado e, para finalizar, a orientadora Vanessa elaborou um vídeo convidando os usuários e/ ou responsáveis para retirarem os Kits de forma presencial no espaço físico da OSC, juntamente com as cartilhas do mês de abril.

<https://fb.watch/5h1yGVMTVj/>

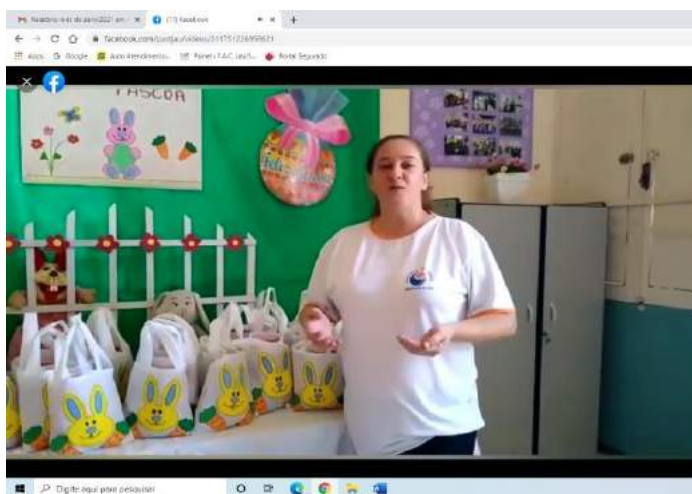

# Fraterno Auxílio Cristão - F.A.C.

CNPJ N.º 50.757.459/0001-02

Inscrição Estadual: ISENTA

RUA MAJOR PRADO, 598 - CENTRO - CEP 17201-450 - JAÚ – SP FONE: (14) 3622-2110

EMAIL: [facjau@ig.com.br](mailto:facjau@ig.com.br) SITE: [facjau.org](http://facjau.org) FACEBOOK: Pastoral do Menor – FAC Jaú

NÚCLEO PASTORAL DO MENOR: Rua Rangel Pestana, 340 - CEP 17201-490 - Jaú - SP - Fone: (14) 3624-5888



# Fraterno Auxílio Cristão - F.A.C.

CNPJ N.º 50.757.459/0001-02

Inscrição Estadual: ISENTO

RUA MAJOR PRADO, 598 - CENTRO - CEP 17201-450 - JAÚ – SP FONE: (14) 3622-2110

EMAIL: [facjau@ig.com.br](mailto:facjau@ig.com.br) SITE: [facjau.org](http://facjau.org) FACEBOOK: Pastoral do Menor – FAC Jaú

NÚCLEO PASTORAL DO MENOR: Rua Rangel Pestana, 340 - CEP 17201-490 - Jaú - SP - Fone: (14) 3624-5888

**AÇÃO:** Vídeo de Culinária – Sorvete de gelatina

**OBJETIVO:** Propiciar um momento descontraído e de interação familiar enquanto colocam em prática a receita de sorvete.

**RESPONSÁVEL:** Cozinheira Marisa

**PARTICIPANTES:** Marisa e Orientadora social Vanessa

**DATA:** 09/04/2021

**DESENVOLVIMENTO:** A cozinheira Marisa realizou uma receita de sorvete de gelatina para propiciar às crianças e aos adolescentes interação com suas famílias, em um momento divertido e descontraído enquanto preparam o doce. A Marisa realizou o vídeo para fazer um “passo a passo” da receita de sorvete, uma vez que a mesma já estava na cartilha do mês, explicando aos usuários e suas famílias como realiza-la. Para se fazer o doce, foi preciso os ingredientes entregues no kit do mês: saquinho de gelatina, leite condensado e creme de leite, além da utilização de uma batedeira elétrica, liquidificador, colher, canecão, micro-ondas ou fogão para mexer a mistura da gelatina, um refratário para depositar o doce e um freezer/ou congelador, também foi ensinado uma forma de fazer a receita sem o liquidificador e a batedeira elétrica, utilizando apenas uma colher para misturar os ingredientes. A Marisa também contou com a participação da orientadora social Vanessa. O vídeo foi disponibilizado na página do Facebook da Pastoral do Menor e também enviado aos usuários através do grupo do WhatsApp com responsáveis.

<https://fb.watch/5h1F2cRbFj/>

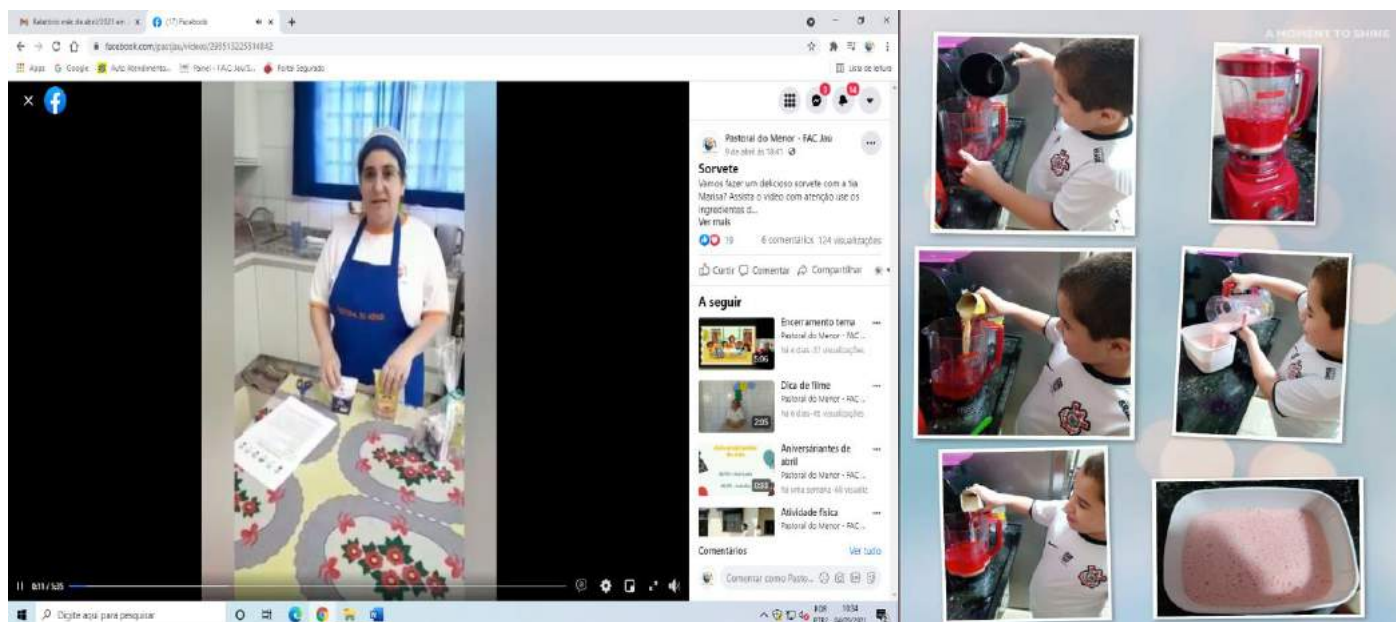

# Fraterno Auxílio Cristão - F.A.C.

CNPJ N.º 50.757.459/0001-02

Inscrição Estadual: ISENTO

RUA MAJOR PRADO, 598 - CENTRO - CEP 17201-450 - JAÚ – SP FONE: (14) 3622-2110

EMAIL: [facjau@ig.com.br](mailto:facjau@ig.com.br) SITE: [facjau.org](http://facjau.org) FACEBOOK: Pastoral do Menor – FAC Jaú

NÚCLEO PASTORAL DO MENOR: Rua Rangel Pestana, 340 - CEP 17201-490 - Jaú - SP - Fone: (14) 3624-5888

**AÇÃO:** Vídeo para a introdução da temática do mês.

**OBJETIVO:** Apresentar o tema do mês “Inclusão e Exclusão Social” para as crianças e adolescentes do SCFV

**RESPONSÁVEL:** Equipe Técnica

**PARTICIPANTES:** Psicóloga Cláudia

**DATA:** 13/04/2021

**DESENVOLVIMENTO:** A psicóloga Cláudia utilizou-se de vídeo para fazer a abertura da temática “Inclusão e Exclusão Social” trabalhada no mês de abril. No mesmo, foi abordado sobre as diversas formas de exclusão na sociedade atual: citando a exclusão étnica e cultural dos povos minoritários; a econômica, que coloca milhões de pessoas em situação de pobreza juntamente com o agravamento do desemprego; a exclusão etária como fator de discriminação a idade, a escolar com a alta taxa de analfabetismo e a de gênero como a falta de espaços voltados às mulheres. O vídeo foi disponibilizado na página do Facebook da Pastoral do Menor e também enviado aos usuários através do grupo do WhatsApp com responsáveis.

<https://fb.watch/5h1Pb40PJd/>



# Fraterno Auxílio Cristão - F.A.C.

CNPJ N.º 50.757.459/0001-02

Inscrição Estadual: ISENTO

RUA MAJOR PRADO, 598 - CENTRO - CEP 17201-450 - JAÚ – SP FONE: (14) 3622-2110

EMAIL: [facjau@ig.com.br](mailto:facjau@ig.com.br) SITE: [facjau.org](http://facjau.org) FACEBOOK: Pastoral do Menor – FAC Jaú

NÚCLEO PASTORAL DO MENOR: Rua Rangel Pestana, 340 - CEP 17201-490 - Jaú - SP - Fone: (14) 3624-5888

**AÇÃO:** Oficina de Artesanato: Cartão do Abraço

**OBJETIVO:** Proporcionar e garantir um espaço de convivência intergeracional envolvendo a pessoa idosa.

**RESPONSÁVEL:** Orientadora Vanessa.

**PARTICIPANTES:** Orientadora Vanessa.

**DATA:** 13/04/2021.

**DESENVOLVIMENTO:** Considerando que o tema trabalhado no mês de abril foi “Inclusão e Exclusão Social” e que a pessoa idosa foi apresentada dentro da temática como um público que podem vivenciar algumas formas de exclusão, buscou-se abarcar a temática da Inclusão Social da pessoa idosa através da confecção de um Cartão do abraço com o objetivo de possibilitar um espaço de interação entre as crianças e os adolescentes da Pastoral do Menor e os idosos que vivem na Vila São Vicente de Paulo.

Através de um vídeo a orientadora social Vanessa propôs que as crianças e os adolescentes seguissem um passo a passo de recorte e colagem dos moldes para formar um cartão em forma de abraço, o material foi enviado juntamente com a cartilha do mês, com os seguintes itens: papel cartão para dobrar ao meio, molde de desenho de dois braços para formar a ideia de um abraço e moldura com a seguinte mensagem “Um abraço bem apertado cheio de amor e carinho no seu coração” para fazer o acabamento do mesmo. Também foi solicitado que escrevessem uma mensagem de afeto para os idosos que, neste período de pandemia, estão impossibilitados de receber visitas devido às medidas de proteção da pandemia de Covid-19. O vídeo foi disponibilizado na página do Facebook da Pastoral do Menor e também enviado aos usuários através do grupo do WhatsApp com responsáveis.

Os usuários fizeram os cartões e devolveram a OSC até a data de 23/04 e a equipe técnica fez a entrega para à Vila São Vicente de Paulo no dia 26/04, onde a Coordenadora Thamires se prontificou a encaminhar os cartões para os idosos.

<https://fb.watch/5h1WPbseuc/>

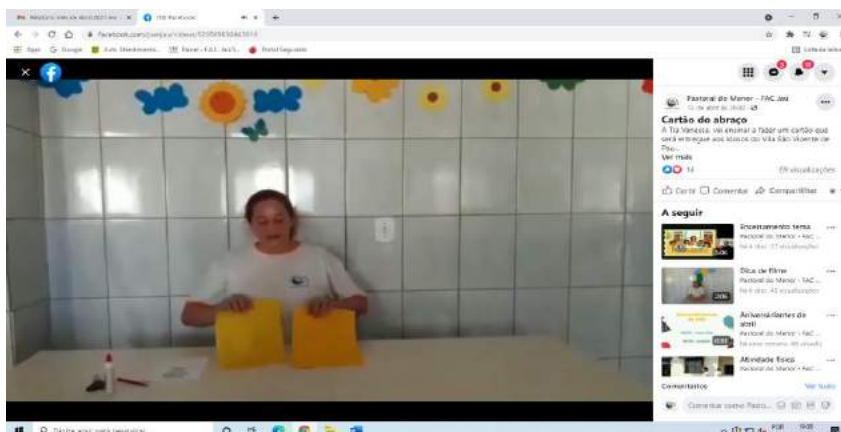

# Fraterno Auxílio Cristão - F.A.C.

CNPJ N.º 50.757.459/0001-02

Inscrição Estadual: ISENTO

RUA MAJOR PRADO, 598 - CENTRO - CEP 17201-450 - JAÚ – SP FONE: (14) 3622-2110  
EMAIL: [facjau@ig.com.br](mailto:facjau@ig.com.br) SITE: [facjau.org](http://facjau.org) FACEBOOK: Pastoral do Menor – FAC Jaú

NÚCLEO PASTORAL DO MENOR: Rua Rangel Pestana, 340 - CEP 17201-490 - Jaú - SP - Fone: (14) 3624-5888



Cartão do Abraço elaborado pelas Crianças e Adolescentes da Pastoral do Menor.

# Fraterno Auxílio Cristão - F.A.C.

CNPJ N.º 50.757.459/0001-02

Inscrição Estadual: ISENTO

RUA MAJOR PRADO, 598 - CENTRO - CEP 17201-450 - JAÚ – SP FONE: (14) 3622-2110

EMAIL: [facjau@iq.com.br](mailto:facjau@iq.com.br) SITE: [facjau.org](http://facjau.org) FACEBOOK: Pastoral do Menor – FAC Jaú

NÚCLEO PASTORAL DO MENOR: Rua Rangel Pestana, 340 - CEP 17201-490 - Jaú - SP - Fone: (14) 3624-5888

**AÇÃO:** Reunião com equipe de monitoramento

**OBJETIVO:** Discussão e organização dos trabalhos da OSC.

**RESPONSÁVEL:** Equipe Monitoramento.

**PARTICIPANTES:** Equipe Técnica e Equipe Monitoramento.

**DATA:** 14/04/2021

**DESENVOLVIMENTO:** Foi realizada presencialmente na sede da Secretaria de Assistência e Desenvolvimento Social a Reunião de Monitoramento Socioassistencial com pauta para a programação de retorno das atividades presenciais prevista para 03 de maio de 2021, elaboração de protocolos de segurança, encaminhamento de novos usuários, elaboração de instrumental para documentar a execução das atividades pelas orientadoras sociais, ajustes da Equipe Técnica e orientação para capacitação da equipe de referência e diretoria.





# Fraterno Auxílio Cristão - F.A.C.

CNPJ N.º 50.757.459/0001-02

Inscrição Estadual: ISENT0

RUA MAJOR PRADO, 598 - CENTRO - CEP 17201-450 - JAÚ – SP FONE: (14) 3622-2110

EMAIL: [facjau@ig.com.br](mailto:facjau@ig.com.br) SITE: [facjau.org](http://facjau.org) FACEBOOK: Pastoral do Menor – FAC Jaú

NÚCLEO PASTORAL DO MENOR: Rua Rangel Pestana, 340 - CEP 17201-490 - Jaú - SP - Fone: (14) 3624-5888

**AÇÃO:** Vídeo de Música referente ao tema do mês.

**OBJETIVO:** Abordar sobre as diferenças entre as pessoas como um aspecto positivo

**RESPONSÁVEL:** Equipe de referência da OSC.

**PARTICIPANTES:** Equipe de referência da OSC, usuários do Serviço e seus familiares.

**DATA:** 15/04/2021

**DESENVOLVIMENTO:** A música sob o título “Ser diferente é normal” de Gilberto Gil e Preta Gil teve o intuito, com a sua letra, abordar a temática das diferenças entre as pessoas, mesmo com as particularidades nos aspectos físicos, de etnia, os modos de viver e os costumes, todas as pessoas são diferentes e devem ser respeitadas em suas expressões e forma de ser. O vídeo da música disponibilizado no canal do Youtube foi compartilhado na página do Facebook da Pastoral do Menor e também enviado aos usuários através do grupo de WhatsApp com os responsáveis.

<https://www.youtube.com/watch?v=XpG6DoORPIs>



Pastoral do Menor - FAC Jaú  
15 de abril às 15:50 · 🌐

Ser diferente é normal ❤️  
<https://youtu.be/XpG6DoORPIs>

YOUTUBE.COM  
**Ser Diferente é Normal - Gilberto Gil e Preta Gil**  
A campanha ser Diferente é Normal é uma iniciativa do Instituto Metasocial par...

# Fraterno Auxílio Cristão - F.A.C.

CNPJ N.º 50.757.459/0001-02

Inscrição Estadual: ISENT0

RUA MAJOR PRADO, 598 - CENTRO - CEP 17201-450 - JAÚ – SP FONE: (14) 3622-2110  
EMAIL: [facjau@ig.com.br](mailto:facjau@ig.com.br) SITE: [facjau.org](http://facjau.org) FACEBOOK: Pastoral do Menor – FAC Jaú

NÚCLEO PASTORAL DO MENOR: Rua Rangel Pestana, 340 - CEP 17201-490 - Jaú - SP - Fone: (14) 3624-5888

**AÇÃO:** Vídeos de apoio a temática do mês.

**OBJETIVO:** Abordar o tema da inclusão social sob a perspectiva de aceitar as diferenças existentes.

**RESPONSÁVEL:** Equipe de referência da OSC.

**PARTICIPANTES:** Equipe de referência da OSC, usuários e suas famílias.

**DATA:** 16/04/2021 e 30/04/2021

**DESENVOLVIMENTO:** Foram disponibilizados na página do Facebook da Pastoral do Menor e também enviado aos usuários através do grupo do WhatsApp com responsáveis dois vídeos de apoio a temática do mês.

O primeiro vídeo apresentou a música “Normal é ser diferente” de autoria de Grande Pequenin@s, foi utilizada por tratar de forma lúdica a diversidade existente entre as pessoas, os povos, as etnias, os aspectos físicos e os gostos pessoais. No segundo vídeo de apoio sob o título “#HugoEnsina25 Sinais de Acessibilidade e Inclusão em Libras” mostrou o personagem Hugo, um intérprete virtual da Língua Brasileira de Sinais do aplicativo Hand Talk (dicionário de tradução em Libras), ao sinalizar expressões que remetem à acessibilidade das pessoas com deficiências.

Em ambos os vídeos foi tratado a temática de inclusão social de forma a propiciar aos usuários do Serviço o entendimento do respeito às diferenças existentes na sociedade, e que é preciso incluir as pessoas que vivenciam a exclusão social em suas várias manifestações.

[https://www.youtube.com/watch?v=oueAfg\\_XJrg](https://www.youtube.com/watch?v=oueAfg_XJrg)

<https://www.youtube.com/watch?v=2VPSTfKOPuU>



# Fraterno Auxílio Cristão - F.A.C.

CNPJ N.º 50.757.459/0001-02

Inscrição Estadual: ISENTO

RUA MAJOR PRADO, 598 - CENTRO - CEP 17201-450 - JAÚ – SP FONE: (14) 3622-2110

EMAIL: [facjau@ig.com.br](mailto:facjau@ig.com.br) SITE: [facjau.org](http://facjau.org) FACEBOOK: Pastoral do Menor – FAC Jaú

NÚCLEO PASTORAL DO MENOR: Rua Rangel Pestana, 340 - CEP 17201-490 - Jaú - SP - Fone: (14) 3624-5888

**AÇÃO:** Reunião da equipe de referência para planejamento das atividades do mês de maio.

**OBJETIVO:** Discussão e planejamento da temática a ser trabalhada no mês de maio.

**RESPONSÁVEL:** Equipe Técnica

**PARTICIPANTES:** Equipe de referência.

**DATA:** 16/04/2021

**DESENVOLVIMENTO:** Foi realizada reunião com a equipe técnica e orientadoras sociais para planejamento das atividades relacionadas a temática do mês de maio, cujo o tema será “Drogas”. Foram discutidas as possíveis formas de abordar a temática com o objetivo abranger as necessidades de cada faixa etária, levantamento de sugestões de atividades, como também o planejamento do retorno das atividades presenciais a partir do dia 03 de maio de 2021.



# ***Fraterno Auxílio Cristão - F.A.C.***

CNPJ N.º 50.757.459/0001-02

Inscrição Estadual: ISENTO

RUA MAJOR PRADO, 598 - CENTRO - CEP 17201-450 - JAÚ – SP FONE: (14) 3622-2110

EMAIL: [facjau@ig.com.br](mailto:facjau@ig.com.br) SITE: [facjau.org](http://facjau.org) FACEBOOK: Pastoral do Menor – FAC Jaú

NÚCLEO PASTORAL DO MENOR: Rua Rangel Pestana, 340 - CEP 17201-490 - Jaú - SP - Fone: (14) 3624-5888

**AÇÃO:** Atividade Física – Brincadeiras Inclusivas.

**OBJETIVO:** Proporcionar vivências lúdicas, esportivas e de lazer buscando estimular a criatividade, socialização, autonomia, reflexão quanto a importância e possibilidade de participação de todos.

**RESPONSÁVEL:** Orientadora Rose.

**PARTICIPANTES:** Orientadoras Rose e Vanessa

**DATA:** 19/04/2021 e 22/04/2021.

**DESENVOLVIMENTO:** A orientadora social Rose elaborou dois vídeos com a participação da orientadora social Vanessa, explicando passo a passo a sugestão de duas brincadeiras inclusivas.

A primeira atividade teve como proposta oferecer a criança e ao adolescente a possibilidade de brincar com pessoas do seu convívio através da adivinhação de objetos utilizando a percepção tátil; cada participante deve vendar os olhos e tem a oportunidade de sentir vários objetos com a mão, como lápis, frutas, brinquedos variados e vence o participante que acertar maior número de objetos.

A segunda brincadeira propôs uma atividade para utilizar a percepção tátil e auditiva chamada “Caça ao objeto seguindo o mestre”, onde foi necessário escolher três objetos variados; uma caixa, um urso, um estojo, além de uma venda. Ao iniciar a brincadeira um participante será o mestre, deve escolher um objeto, mostrar ao outro participante e na sequência venda-lo, para através de comandos verbais ir direcionando o segundo participante a encontrar o objeto escolhido, que deve ser identificado através do tato. Os vídeos foram disponibilizados na página do Facebook da Pastoral do Menor e também enviado aos usuários através do grupo do WhatsApp com responsáveis.

<https://fb.watch/5h3ZHgBMa8/>

<https://fb.watch/5h41TsPUnb/>

# Fraterno Auxílio Cristão - F.A.C.

CNPJ N.º 50.757.459/0001-02

Inscrição Estadual: ISENTO

RUA MAJOR PRADO, 598 - CENTRO - CEP 17201-450 - JAÚ – SP FONE: (14) 3622-2110

EMAIL: [facjau@ig.com.br](mailto:facjau@ig.com.br) SITE: [facjau.org](http://facjau.org) FACEBOOK: Pastoral do Menor – FAC Jaú

NÚCLEO PASTORAL DO MENOR: Rua Rangel Pestana, 340 - CEP 17201-490 - Jaú - SP - Fone: (14) 3624-5888

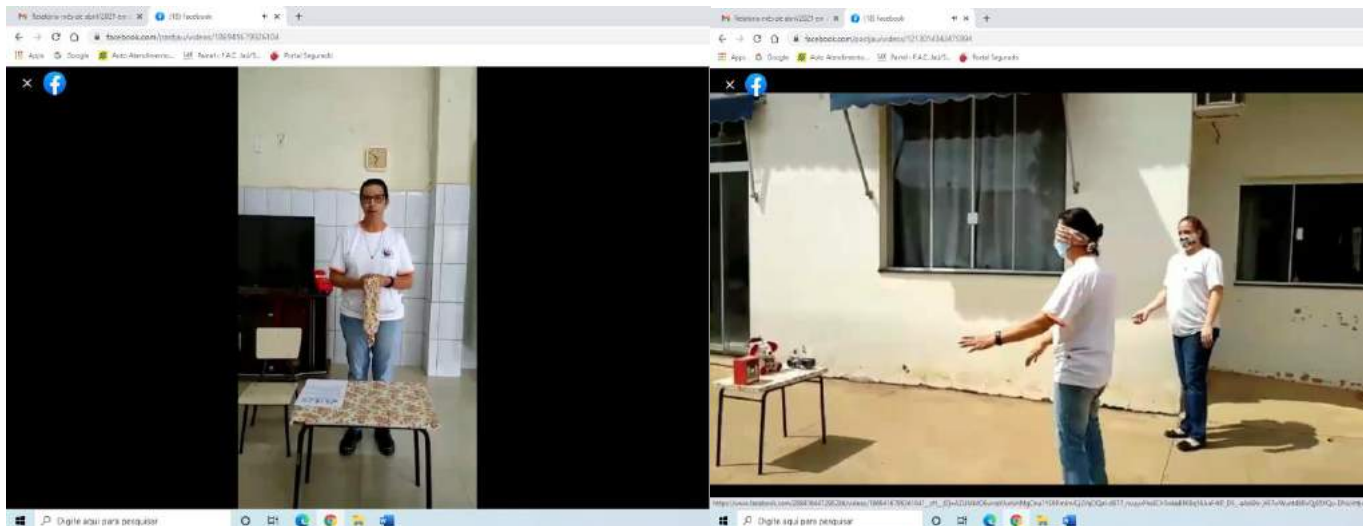

**AÇÃO:** Vídeo em homenagem aos aniversariantes do mês de abril 2021.

**OBJETIVO:** Proporcionar um espaço de interação e fortalecimento do vínculo social.

**RESPONSÁVEL:** Equipe de referência da OSC.

**PARTICIPANTES:** Usuários do serviço.

**DATA:** 27/04/2021

**DESENVOLVIMENTO:** Durante o isolamento social a comemoração dos aniversariantes do mês foi adaptada para a forma remota e passou a ser realizada através de um vídeo em homenagem aos mesmos e postados na página do Facebook da Pastoral do Menor na última semana de cada mês. Essa ação teve a iniciativa da equipe de referência da OSC com o objetivo de possibilitar um reforço aos vínculos entre a OSC, usuários e seus relacionamentos sociais os quais, devido ao período de Pandemia da Covid-19, solicitou-se adaptação e aprendizagem de diferentes formas de se relacionar.

Neste mês de abril além do vídeo postado no Facebook, foi enviado um kit contendo um copo e um cartão assinado por toda a equipe da Pastoral parabenizando os aniversariantes do mês.

As famílias deram retorno com agradecimentos pelo carinho dedicado aos usuários, contemplando o eixo de convivência social mesmo que de forma remota.

<https://fb.watch/5h4byEs7Te/>

# Fraterno Auxílio Cristão - F.A.C.

CNPJ N.º 50.757.459/0001-02

Inscrição Estadual: ISENTO

RUA MAJOR PRADO, 598 - CENTRO - CEP 17201-450 - JAÚ – SP FONE: (14) 3622-2110  
EMAIL: [facjau@ig.com.br](mailto:facjau@ig.com.br) SITE: [facjau.org](http://facjau.org) FACEBOOK: Pastoral do Menor – FAC Jaú

NÚCLEO PASTORAL DO MENOR: Rua Rangel Pestana, 340 - CEP 17201-490 - Jaú - SP - Fone: (14) 3624-5888

Relatório mês de abril/2021 em ... (18) Facebook

facebook.com/pastjau/videos/736381870315365

Apps Google Auto Atendimento... Panel - F.A.C. Jaú/S... Portal Segurado

Lista de leitura

Pastoral do Menor - FAC Jaú

26 de abril às 08:46

### Aniversariantes de abril

A equipe Pastoral do Menor deseja a todos os aniversariantes do mês de abril muita saúde e felicidade...  
Ver mais

10 1 comentário 68 visualizações

Curtir Comentar Compartilhar

#### A seguir

- Encerramento tema Pastoral do Menor - FAC ... há 4 dias · 37 visualizações
- Dica de filme Pastoral do Menor - FAC ... há 6 dias · 45 visualizações
- Atividade física Pastoral do Menor - FAC ... há uma semana · 49 visualiz
- BRINCADEIRA INCLUSIVA Pastoral do Menor - FAC ...

Comentários Ver tudo

Comentar como Pasto...

11:16 POR 04/03/2021

060 / 032

06/04 - Ana Luísa

06/04 - Isabelle

13/04 - Kamilly

13/04 - Vitor Rafael

16/04 - Felipe Carvalho

25/04 - Antony Isaac

# Fraterno Auxílio Cristão - F.A.C.

CNPJ N.º 50.757.459/0001-02

Inscrição Estadual: ISENT0

RUA MAJOR PRADO, 598 - CENTRO - CEP 17201-450 - JAÚ – SP FONE: (14) 3622-2110

EMAIL: [facjau@iq.com.br](mailto:facjau@iq.com.br) SITE: [facjau.org](http://facjau.org) FACEBOOK: Pastoral do Menor – FAC Jaú

NÚCLEO PASTORAL DO MENOR: Rua Rangel Pestana, 340 - CEP 17201-490 - Jaú - SP - Fone: (14) 3624-5888



**AÇÃO:** Dicas de filmes, documentários e/ou séries sobre a temática inclusão e exclusão social.

**OBJETIVO:** Proporcionar um espaço para o acesso informacional e reflexão sobre as diferentes formas

# Fraterno Auxílio Cristão - F.A.C.

CNPJ N.º 50.757.459/0001-02

Inscrição Estadual: ISENTO

RUA MAJOR PRADO, 598 - CENTRO - CEP 17201-450 - JAÚ – SP FONE: (14) 3622-2110

EMAIL: [facjau@ig.com.br](mailto:facjau@ig.com.br) SITE: [facjau.org](http://facjau.org) FACEBOOK: Pastoral do Menor – FAC Jaú

NÚCLEO PASTORAL DO MENOR: Rua Rangel Pestana, 340 - CEP 17201-490 - Jaú - SP - Fone: (14) 3624-5888

e também um espaço para interação familiar.

**RESPONSÁVEL:** Orientadora Social Vanessa.

**PARTICIPANTES:** Orientadora Social Vanessa.

**DATA:** 26/04/2021

**DESENVOLVIMENTO:** A Orientadora Social Vanessa elaborou um vídeo para sugerir filmes aos usuários e suas famílias de acordo com a temática do mês. O filme sugerido foi “UGLY DOOLS” – uma animação que conta a história de Moxy, uma boneca que vive em Ugly Ville, que é uma cidade onde moram os bonecos feios que foram rejeitados pela fábrica por não estarem dentro do padrão de beleza socialmente aceito. A boneca e seus amigos vivem uma aventura para serem acolhidos e amados, mesmo fora do padrão de beleza do restante dos bonecos. A Moxy é uma boneca que possui muitos sonhos e é simpática, deseja encontrar uma menina que a aceite como ela é, pois, para a Moxy, esse é o sonho de todas as bonecas.

O vídeo com a dica do filme foi disponibilizado no grupo do WhatsApp com os pais e/ou responsáveis e na página do Facebook da Pastoral do Menor.

<https://fb.watch/5h4EuzABzn/>



**AÇÃO:** Grupo Socioeducativo

**OBJETIVO:** Proporcionar um espaço para a reflexão e aprendizado quanto a temática trabalhada no



# Fraterno Auxílio Cristão - F.A.C.

CNPJ N.º 50.757.459/0001-02

Inscrição Estadual: ISENTO

RUA MAJOR PRADO, 598 - CENTRO - CEP 17201-450 - JAÚ – SP FONE: (14) 3622-2110

EMAIL: [facjau@ig.com.br](mailto:facjau@ig.com.br) SITE: [facjau.org](http://facjau.org) FACEBOOK: Pastoral do Menor – FAC Jaú

NÚCLEO PASTORAL DO MENOR: Rua Rangel Pestana, 340 - CEP 17201-490 - Jaú - SP - Fone: (14) 3624-5888

mês, visando o desenvolvimento de práticas de respeito, solidariedade e autonomia.

**RESPONSÁVEL:** Equipe Técnica

**PARTICIPANTES:** Psicóloga Cláudia

**DATA:** 29/04/ 2021

**DESENVOLVIMENTO:** A Psicóloga Cláudia elaborou e disponibilizou na página do Facebook da Pastoral do Menor um vídeo para fechamento da temática “Inclusão e Exclusão Social” trabalhada no mês de abril. No mesmo, foi abordado sobre as diversas maneiras de incluir os seres humanos que, por algum motivo, estão excluídos na sociedade: como através da inclusão étnica, que apresenta a importância de respeitar as manifestações culturais de diferentes países e também as regionais dentro do Brasil; inclusão escolar, convidando a criança e ao adolescente a desenvolver um olhar de respeito às diferenças, considerando que a deficiência de alguém é uma característica entre tantas outras; finalizando com a inclusão das pessoas com deficiência na sociedade que foi apresentada no sentido de levar a reflexão sobre a importância de inserção, atuação e igualdade de acesso dos deficientes na sociedade.

<https://fb.watch/5h4JS1nfH7/>

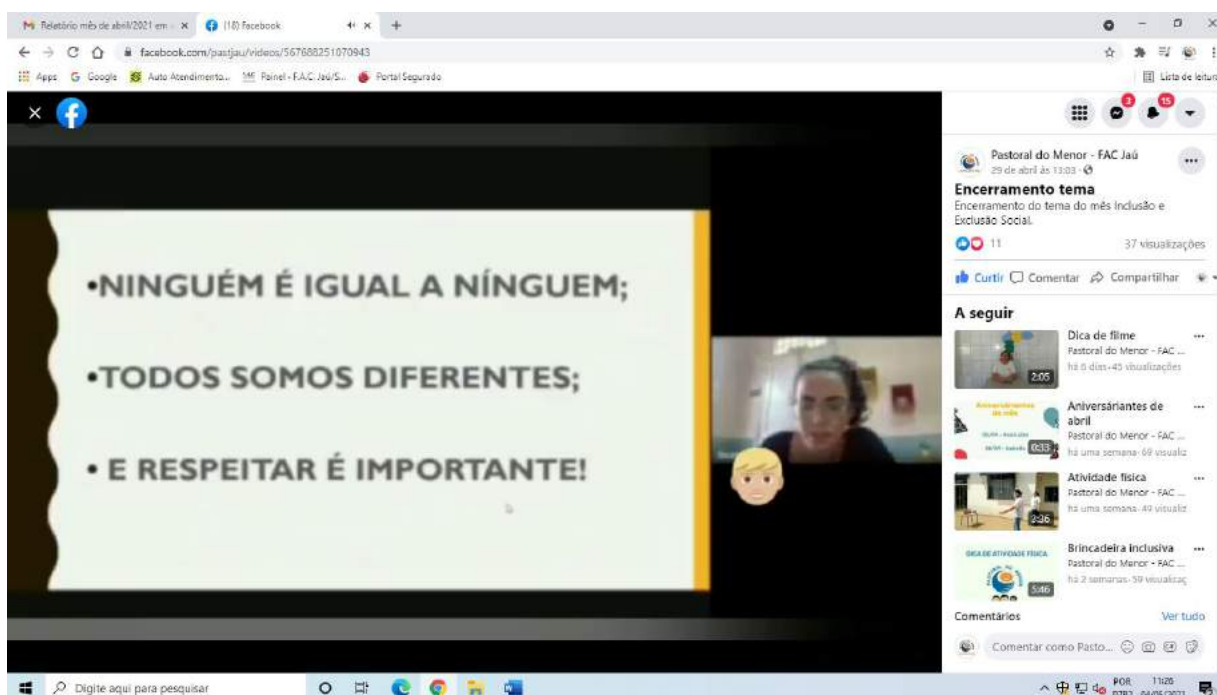

**AÇÃO:** Reunião da equipe de referência para planejamento das atividades do mês de maio.

**OBJETIVO:** Discussão e planejamento da temática a ser trabalhada no mês de maio.

**RESPONSÁVEL:** Equipe Técnica

# ***Fraterno Auxílio Cristão - F.A.C.***

CNPJ N.º 50.757.459/0001-02

Inscrição Estadual: ISENTO

RUA MAJOR PRADO, 598 - CENTRO - CEP 17201-450 - JAÚ – SP FONE: (14) 3622-2110

EMAIL: [facjau@iq.com.br](mailto:facjau@iq.com.br) SITE: [facjau.org](http://facjau.org) FACEBOOK: Pastoral do Menor – FAC Jaú

NÚCLEO PASTORAL DO MENOR: Rua Rangel Pestana, 340 - CEP 17201-490 - Jaú - SP - Fone: (14) 3624-5888

**PARTICIPANTES:** Equipe de referência.

**Data:** 29/04/2021

**DESENVOLVIMENTO:** Foi realizada reunião com a equipe de referência com a pauta para o planejamento do retorno parcial das atividades presenciais a partir do dia 03 de maio de 2021. Foi dialogado sobre a necessidade de alinhamento da equipe quanto ao cumprimento dos protocolos de segurança da pandemia Covid-19; necessidade da criação de um Plano de Retomada as atividades presenciais; levantamento da demanda de retorno presencial dos usuários e adaptação do espaço físico.



**AÇÃO:** Reunião com a equipe do CRAS.

**OBJETIVO:** Discutir e alinhar a execução do SCFV com a rede socioassistencial.

**RESPONSÁVEL:** Equipe técnica do CRAS Central.

# Fraterno Auxílio Cristão - F.A.C.

CNPJ N.º 50.757.459/0001-02

Inscrição Estadual: ISENTO

RUA MAJOR PRADO, 598 - CENTRO - CEP 17201-450 - JAÚ – SP FONE: (14) 3622-2110

EMAIL: [facjau@ig.com.br](mailto:facjau@ig.com.br) SITE: [facjau.org](http://facjau.org) FACEBOOK: Pastoral do Menor – FAC Jaú

NÚCLEO PASTORAL DO MENOR: Rua Rangel Pestana, 340 - CEP 17201-490 - Jaú - SP - Fone: (14) 3624-5888

**PARTICIPANTES:** Equipe técnica da OSC e técnica responsável do CRAS.

**DATA:** 30/04/2021.

**DESENVOLVIMENTO:** Foi realizada de forma presencial, no espaço físico da OSC, a reunião socioassistencial com o CRAS Central com a pauta de discussão de casos pontuais, alinhamento de envio de relatórios mensais; envio de lista de usuários para Central de Vagas, que devem ser encaminhadas mensalmente, desligamentos de usuários devido ao novo formato de ensino integral, encaminhamento de novos usuários, evolução dos prontuários e também apresentação da nova equipe técnica.

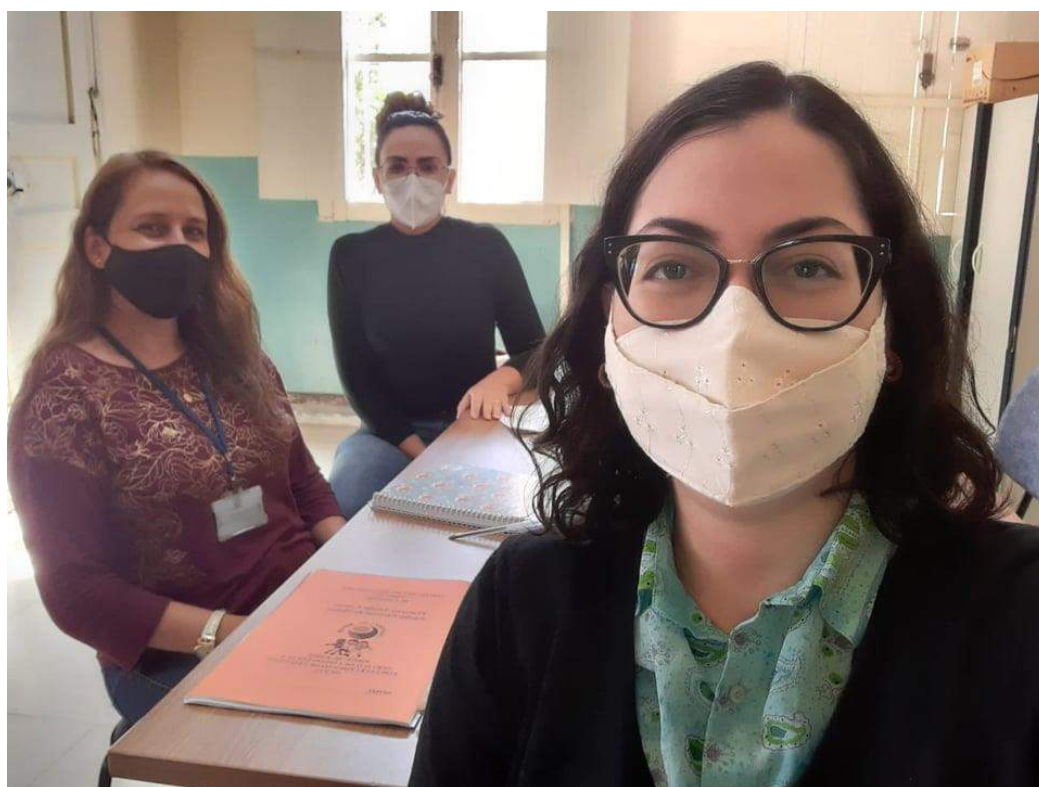

## 10. CONSIDERAÇÕES FINAIS

Estamos vivenciando um período de isolamento social que se estende por tempo indeterminado devido a pandemia de Covid-19. As ações remotas foram planejadas e adaptadas de acordo com o momento

# ***Fraterno Auxílio Cristão - F.A.C.***

CNPJ N.º 50.757.459/0001-02

Inscrição Estadual: ISENTO

RUA MAJOR PRADO, 598 - CENTRO - CEP 17201-450 - JAÚ – SP FONE: (14) 3622-2110

EMAIL: [facjau@ig.com.br](mailto:facjau@ig.com.br) SITE: [facjau.org](http://facjau.org) FACEBOOK: Pastoral do Menor – FAC Jaú

---

NÚCLEO PASTORAL DO MENOR: Rua Rangel Pestana, 340 - CEP 17201-490 - Jaú - SP - Fone: (14) 3624-5888

---

atual, seguindo o caderno de orientação e em conjunto com a equipe do CRAS Central e equipe de Monitoramento.

Observou-se que as famílias estão aderindo consideravelmente ao novo formato das atividades, estão retornando de maneira parcial as ações ofertadas, através da devolutiva da cartilha mensal, culinária e artesanato. O planejamento teve a participação de toda a equipe de referência e contou com as famílias para determinar a melhor forma e adequação das atividades propostas, procurando sempre atendê-los da melhor maneira para manter os vínculos formados mesmo no distanciamento.

# Fraterno Auxílio Cristão - F.A.C.

CNPJ N.º 50.757.459/0001-02

Inscrição Estadual: ISENT0

RUA MAJOR PRADO, 598 - CENTRO - CEP 17201-450 - JAÚ – SP FONE: (14) 3622-2110

EMAIL: [facjau@ig.com.br](mailto:facjau@ig.com.br) SITE: [facjau.org](http://facjau.org) FACEBOOK: Pastoral do Menor – FAC Jaú

NÚCLEO PASTORAL DO MENOR: Rua Rangel Pestana, 340 - CEP 17201-490 - Jaú - SP - Fone: (14) 3624-5888

## 11. METAS E INDICADORES:

OBJETIVO	META	INDICADOR	RESULTADOS ALCANÇADOS
1. Assegurar espaços de referência para o convívio familiar e comunitário e o desenvolvimento de relações de afetividade, solidariedade e respeito mútuo.	Realizar no mínimo 01 (uma) ação com as famílias durante o trimestre, incluindo reuniões, oficinas ou grupos socioeducativos.	- Fortalecimento - Índice de frequência nas ações.	<input type="checkbox"/> Ultrapassou a meta <input type="checkbox"/> Cumpriu a meta <input type="checkbox"/> Cumpriu parcialmente a meta <input checked="" type="checkbox"/> Não atingiu a meta - justificar no item a seguir:
	<b>JUSTIFICATIVA:</b> A meta não foi cumprida devido a impossibilidade de reuniões e grupos presenciais, considerando as restrições do período de pandemia de Covid-19, e a resistência das famílias em participar do grupo de forma remota devido as incompatibilidades de horários dos familiares.		
	Realizar no mínimo 01 (uma) confraternização com as crianças e os adolescentes.	- Fortalecimento da convivência familiar.	<input type="checkbox"/> ultrapassou a meta <input checked="" type="checkbox"/> Cumpriu a meta <input type="checkbox"/> Cumpriu parcialmente a meta <input type="checkbox"/> Não atingiu a meta - justificar no item a seguir
2. Possibilitar a ampliação do universo informacional, artístico e cultural das crianças e adolescentes, bem como estimular o desenvolvimento de potencialidades, habilidades, talentos e propiciar sua formação cidadã.	Realizar no mínimo 02 (dois) tipos de atividades diárias com cada grupo de (até 30) adolescentes, incluindo oficinas e/ou grupos socioeducativos.	- Número de grupos/oficinas realizados com cada grupo de adolescentes; - Fortalecimento e socialização do grupo; - Índice de frequência nas ações.	<input type="checkbox"/> Ultrapassou a meta <input type="checkbox"/> Cumpriu a meta <input checked="" type="checkbox"/> Cumpriu parcialmente a meta <input type="checkbox"/> Não atingiu a meta - justificar no item a seguir
	<b>JUSTIFICATIVA:</b> A meta foi cumprida parcialmente, devido as adaptações das atividades para forma remota, não foi possível disponibilizar duas atividades diárias, porém organizou-se as oficinas esportivas e de artesanato semanalmente, além de vídeos sobre o tema do mês e também em uma cartilha mensal.		
	Realizar no mínimo 01 (um) grupo Socioeducativo pelos Técnicos de	Fortalecimento de vínculos	<input type="checkbox"/> Ultrapassou a meta <input checked="" type="checkbox"/> cumpriu a meta

# Fraterno Auxílio Cristão - F.A.C.

CNPJ N.º 50.757.459/0001-02

Inscrição Estadual: ISENTO

RUA MAJOR PRADO, 598 - CENTRO - CEP 17201-450 - JAÚ – SP FONE: (14) 3622-2110

EMAIL: [facjau@ig.com.br](mailto:facjau@ig.com.br) SITE: [facjau.org](http://facjau.org) FACEBOOK: Pastoral do Menor – FAC Jaú

NÚCLEO PASTORAL DO MENOR: Rua Rangel Pestana, 340 - CEP 17201-490 - Jaú - SP - Fone: (14) 3624-5888

	referência do serviço (Assistente Social e Psicóloga), por mês com grupos de até 30 usuários.	com a equipe técnica. Ampliação do universo informacional das crianças e adolescentes.	<input type="checkbox"/> Cumpriu parcialmente a meta <input type="checkbox"/> Não atingiu a meta - justificar no item a seguir
	Realizar no mínimo 01 (uma) atividade externa com as crianças e os adolescentes durante o trimestre.	- Fortalecimento e a socialização em grupo; - Ampliação do universo cultural e conhecimento além do seu cotidiano.	<input type="checkbox"/> Ultrapassou a meta <input type="checkbox"/> Cumpriu a meta <input type="checkbox"/> Cumpriu parcialmente a meta <input checked="" type="checkbox"/> Não atingiu a meta - justificar no item a seguir
<b>Justificativa:</b> A meta não foi cumprida devido as adaptações de convívio social que solicitaram a realização das atividades de maneira remota, porém serão elaboradas e adaptadas para os próximos meses.			
	Abordar no mínimo 02 (dois) temas Socioeducativos com os usuários, durante o trimestre.	- Ampliar o conhecimento de temas essenciais para o desenvolvimento pessoal e social dos usuários.	<input type="checkbox"/> Ultrapassou a meta <input checked="" type="checkbox"/> Cumpriu a meta <input type="checkbox"/> Cumpriu parcialmente a meta <input type="checkbox"/> Não atingiu a meta - justificar no item a seguir
3. Favorecer o desenvolvimento de atividades intergeracionais, propiciando trocas de experiências e vivências, fortalecendo o respeito, a solidariedade, os vínculos familiares e comunitários.	Realizar no mínimo uma ação intergeracional com as famílias.	- Garantia e/ou ampliação da convivência intergeracional.	<input type="checkbox"/> Ultrapassou a meta <input checked="" type="checkbox"/> Cumpriu a meta <input type="checkbox"/> Cumpriu parcialmente a meta <input type="checkbox"/> Não atingiu a meta - justificar no item a seguir
	Realizar no mínimo uma ação intergeracional envolvendo os serviços socioassistenciais que presta atendimento a pessoa idosa.	- Garantia e/ou aplicação da convivência intergeracional;  - Número de ações desenvolvidas	<input type="checkbox"/> Ultrapassou a meta <input checked="" type="checkbox"/> Cumpriu a meta <input type="checkbox"/> Cumpriu parcialmente a meta <input type="checkbox"/> Não atingiu a meta - justificar no item a seguir

## **12 RESULTADOS OBTIDOS:**

### **12.1 PONTOS POSITIVOS E PONTOS NEGATIVOS**

As ações foram desenvolvidas de acordo com as orientações feitas em reunião de monitoramento buscando executar as devidas adequações para o período e possibilitar um alcance das famílias atendidas. No mês de abril como ponto positivo obteve-se um alcance satisfatório das entregas das cartilhas e kits de páscoa, como também a participação satisfatória dos usuários e suas famílias na execução da atividade de culinária, que proporcionou um espaço para convivência intergeracional familiar.

Como ponto negativo identificou-se a devolutiva parcial das atividades do mês – cartilha e cartão do abraço -, nesse sentindo apresenta-se a necessidade de dialogar com os usuários e responsáveis afim de gerar maior entendimento quanto a importância da participação e devolutivas. Outro fator apresentado como negativo foi a permanência da demanda para desligamento devido ao novo formato de ensino integral.

Todos os trabalhos do mês de março podem ser vistos e conferidos neste relatório mensal de atividades e também através da página do Facebook da Pastoral do Menor (<https://www.facebook.com/pastjau>). A equipe técnica ressalta que está em constante planejamento para a realização das ações adaptadas de forma remota.

### **12.2 PROPOSTAS PARA A SUPERAÇÃO:**

Estamos trabalhando em conjunto e com o auxílio da equipe de monitoramento e do CRAS Central e da equipe da central de vagas para melhorar a qualidade do serviço ofertado aos usuários e suas famílias, atendendo as sugestões e adaptações de atividades pensando sempre em conjunto para oferecer um serviço de qualidade para as famílias atendidas na OSC.

### **12.3 MENSURAÇÃO DO PÚBLICO ATINGIDO**

No mês de abril, foi feito contato com as famílias via telefone para atualização das informações quanto ao cenário atual da pandemia no município e identificação da demanda para o retorno parcial das atividades, previsto para o dia 03 de maio de 2021, assim como também, foram feitos atendimentos presenciais para efetuar desligamentos e também orientações acerca da situação do novo formato escolar (sistema integral), a situação da vaga com a OSC e as ações realizadas no mês de abril de 2021.

# ***Fraterno Auxílio Cristão - F.A.C.***

CNPJ N.º 50.757.459/0001-02

Inscrição Estadual: ISENT0

RUA MAJOR PRADO, 598 - CENTRO - CEP 17201-450 - JAÚ – SP FONE: (14) 3622-2110

EMAIL: [facjau@ig.com.br](mailto:facjau@ig.com.br) SITE: [facjau.org](http://facjau.org) FACEBOOK: Pastoral do Menor – FAC Jaú

NÚCLEO PASTORAL DO MENOR: Rua Rangel Pestana, 340 - CEP 17201-490 - Jaú - SP - Fone: (14) 3624-5888

## **12.4 IMPACTOS SOCIAIS OBTIDOS ATRAVÉS DAS ATIVIDADES DESENVOLVIDAS**

As ações foram pensadas e elaboradas com o intuito de promover a socialização e o fortalecimento dos vínculos familiares junto a OSC, procurou fortalecer os laços familiares nesse momento de isolamento social com atividades remotas que puderam ser realizadas em casa e em família, seguindo o Plano de Trabalho e respeitando o atual momento.

Jaú, 30 de abril de 2021.

---

Pedro Luiz Zanutto  
Presidente

---

Beatriz Dias  
Assistente Social  
CRESS nº 67.551

---

Cláudia Cristina Iquiene Moreira  
Psicóloga  
CRP nº 06/167937



# ***Fraterno Auxílio Cristão - F.A.C.***

CNPJ N.º 50.757.459/0001-02

Inscrição Estadual: ISENT0

RUA MAJOR PRADO, 598 - CENTRO - CEP 17201-450 - JAÚ – SP FONE: (14) 3622-2110

EMAIL: [facjau@ig.com.br](mailto:facjau@ig.com.br) SITE: [facjau.org](http://facjau.org) FACEBOOK: Pastoral do Menor – FAC Jaú

NÚCLEO PASTORAL DO MENOR: Rua Rangel Pestana, 340 - CEP 17201-490 - Jaú - SP - Fone: (14) 3624-5888

## **LISTA DE USUÁRIOS ATENDIDOS MÊS: ABRIL/2021**

<b>Nº</b>	<b>NOME</b>	<b>DN</b>	<b>NIS</b>	<b>NOME RESPONSÁVEL</b>	<b>ENDEREÇO</b>	<b>TELEFONE</b>	<b>DATA INGRESSO</b>
01	ADRIAN DE SOUZA	29/01/2008	23623479175	DANUSA MICHELLE FONSECA	RUA DR. JOÃO ALBERTO VILLAR MAMEDE, 231	998051803	09/11/2018
02	ADRYAN HENRIQUE CIAMARICONI	23/09/2007	21236175273	JUSSARA CAMILA CIAMARICONI	RUA GOMES BOTÃO, 750	991492284	10/10/2018
03	AGATHA SPRICIGO SAMPAIO	29/08/2013	23647481412	LEONELA CRISTINA SPRICIGO	RUA MANOEL JOSÉ GONÇALVES FRAGA, 251	998033774	28/01/2020
04	ANDRÉ JUNIOR ASSUNÇÃO DA SILVA	14/09/2011	21265826414	TAIANE CAROLINA ASSUNÇÃO	RUA ROQUE JOÃO TUMULO,39	996182259	26/02/2018
05	AMANDA SPRICIGO SAMPAIO	31/07/2011	212682682269	LEONELA CRISTINA SPRICIGO	RUA MANOEL JOSÉ GONÇALVES FRAGA, 251	998033774	02/03/2018
06	AMON FELIPE MARTINELLI	02/02/2009	21272160841	MONICA PEREIRA	RUA HELENA DE L. BUSCARIOLO,690	996884086	20/01/2016
07	ANA BEATRIZ ALVES PACHECO	17/05/2011	23630302242	ALINE CRISTINA ALVES	RUA ALBERTO BARBOSA, 520	999055839	22/02/2018
08	ANA CAROLINA ALVES PACHECO	01/02/2014	23690506510	ALINE CRISTINA ALVES	RUA ALBERTO BARBOSA, 520	999055839	11/02/2020
09	ANA LIVIA DOS SANTOS	06/06/2011	23626345013	SANDRA CRISTINA DELBUE	RUA GENERAL IZIDORO, 717	991596898	31/01/2018
10	ANA LIVIA DOS SANTOS LEME	29/07/2008	21243711592	TALITA CRISTINA DOS SANTOS	RUA OSVALDO GUERMANDI, 57	998292478	23/07/2018
11	ANA LIVIA LEITE DE OLIVEIRA	20/05/2010	12883513165	DAIANE C.F. LEITE LOPES	RUA DR. JOÃO ALBERTO VILLAR MAMEDE, 310	997655760	08/02/2017
12	ANA LUIZA LOPES DA SILVA	06/04/2010	21255007437	JOELMA DE ANDRADE SOARES	RUA DAILTON VONO, 241	996105449	03/12/2018
13	ANTONY ISAAC CLARO	25/04/2010	23663347342	JESSICA F. PIRES DE OLIVEIRA	RUA MARECHAL BITENCOURT,1205	982091427	09/06/2017

# Fraterno Auxílio Cristão - F.A.C.

CNPJ N.º 50.757.459/0001-02

Inscrição Estadual: ISENT0

RUA MAJOR PRADO, 598 - CENTRO - CEP 17201-450 - JAÚ – SP FONE: (14) 3622-2110

EMAIL: [facjau@ig.com.br](mailto:facjau@ig.com.br) SITE: [facjau.org](http://facjau.org) FACEBOOK: Pastoral do Menor – FAC Jaú

NÚCLEO PASTORAL DO MENOR: Rua Rangel Pestana, 340 - CEP 17201-490 - Jaú - SP - Fone: (14) 3624-5888

14	BRUNA FERNANDA ALBERTINI	20/07/2010	23712095887	DAIANA ALVES PEREIRA	RUA DR. ANTONIO LUIZ GOMES DOS REIS, 136	998975113	06/12/2018
15	CAROLINI GABRIELE CORREA DE PAULA	22/03/2007	16490673704	JULIANA CORREA	RUA JOSE RUIZ PANUCCI,411	996989849	01/02/2013
16	DAVID CHIRNEV	09/07/2008	21236197749	ELIZABETE DE FATIMA CHIRNEV	RUA ANTONIO TURATTI, 651	998241895	01/03/2012
17	DENILSON CARVALHO MARCELINO	04/02/2007	21221594267	ROSANGELA AP. CARVALHO	RUA ANDRÉ OVIDIO GARCIA, 420	991653620	06/05/2015
18	DIEGO ALEXANDRE GOLÇALVES DA SILVA	02/10/2010	21268732100	SILMARA AP. TURATTI	RUA PEDRO BOAVENTURA, 65	997240584	10/02/2017
19	EDUARDA AMARILHAS	18/05/2010	23820639442	LUCIANA FONSECA	RUA ALCIDES BRIZZI, 80	997283818	21/05/2018
20	ENRIKE GABRYEL COMUNIAN MIASAKI	03/11/2009	21245666896	ELAINE COMUNIAN LOPES	AV. ANTONIO MANOEL CASEIRO, 321	996942872	12/09/2016
21	FELIPE ALEXANDRE NETO	24/06/2010	23667873642	MARIA JOSEFA ALEXANDRE	RUA PEDRO RONCHESEL, 109	998145459	03/10/2018
22	FELIPE CARVALHO MARCELINO	16/04/2008	16348814875	ROSANGELA AP. CARVALHO	RUA ANDRÉ OVIDIO GARCIA, 420	991653620	06/05/2015
23	FERNANDO CAPPERUTO MARTIM	14/03/2014	23720875179	FLAVIA TREMENTOSA CAPEPERUTO	RUA JOÃO CABANA, 321	996174727	03/02/2020
24	GABRIELLA SILVA DOS SANTOS	18/07/2008	23634062696	MARILUCE SILVA DOS SANTOS	RUA ANTONIO CAMARGO PENTEADO, 75	991126954	01/10/2019
25	GUSTAVO DO NASCIMENTO ANTUNES	25/03/2012	23625954571	KETTY S. DO NASCIMENTO	RUA JOÃO CABANAS,110	998027445	25/07/2018
26	HYLLARY SILVIA FONSECA DOS SANTOS	26/07/2012	23623479183	DANUSA MICHELLE FONSECA	RUA DR. JOÃO ALBERTO VILLAR MAMEDE, 231	998051803	26/07/2019
27	IGOR FERNANDO MARFI FONSECA	19/02/2006	16334210859	DANUSA MICHELLE FONSECA	RUA DR. JOÃO ALBERTO VILLAR MAMEDE, 231	998051803	09/11/2018
28	ISABELLA SILVA DOS SANTOS	04/12/2010	23634062688	MARILUCE SILVA DOS SANTOS	RUA ANTONIO CAMARGO PENTEADO, 75	991126954	01/10/2019
29	ISAC FERREIRA DA SILVA	22/11/2010	22010542737	PRISCILA AP. VAROLO	RUA DARCIO BURJATO, 225	998494553	31/01/2018

# Fraterno Auxílio Cristão - F.A.C.

CNPJ N.º 50.757.459/0001-02

Inscrição Estadual: ISENT0

RUA MAJOR PRADO, 598 - CENTRO - CEP 17201-450 - JAÚ – SP FONE: (14) 3622-2110

EMAIL: [facjau@ig.com.br](mailto:facjau@ig.com.br) SITE: [facjau.org](http://facjau.org) FACEBOOK: Pastoral do Menor – FAC Jaú

NÚCLEO PASTORAL DO MENOR: Rua Rangel Pestana, 340 - CEP 17201-490 - Jaú - SP - Fone: (14) 3624-5888

30	IZABELE VITORIA MARQUES ARAUJO	06/04/2009	22003331726	MARIA JOSÉ MARQUES DA SILVA	RUA JOSÉ PRADO DE ALMEIDA PACHECO, 576	981107767	04/07/2019
31	JOÃO PEDRO SILVA	27/02/2012	23783637402	FERNANDA PEREIRA DA SILVA	RUA CAETANO DE CAMARGO,35	997470539	31/01/2018
32	JOÃO VITOR DE OLIVEIRA	06/09/2007	16336886159	KEITE CRISTINA DE OLIVEIRA	RUA JOSÉ SAMPAIO GOES,91	997751937	28/02/2018
33	KAMILLY VITORIA BARBOSA GOUVEIA	13/04/2007	23735694272	ROSANI APARECIDA DE GOLVEIA	RUA BRAS NICODEMO, 70	996651331	07/01/2014
34	KAUAN HENRIQUE MARCELINO OLIVEIRA	27/05/2008	16506117827	TATIANA CRISTINA MARCELINO	RUA GERALDO RODRIGUES, 95	991262200	07/10/2019
35	LORENA MENDES MEDEIROS	19/07/2011	22809623609	IONE ELISABETH MENDES	RUA RANGEL PESTANA, 1046 FD	981200018	19/02/2020
36	LUIZ BERNARDO MARQUES DO NASCIMENTO	09/12/2012	23851358224	ANTONIA VIEIRA DA SILVA	RUA DONA ADMA RAYES 132	988293386	29/01/2019
37	MARIA AMALIA DALLABERNARDINA	12/02/2012	23874059819	MARIA LUCIA DALLABERNARDINA	RUA PAULO FIORELLI, 05	996556963	03/02/2020
38	MARIA CLARA MARQUES DO NASCIMENTO	04/08/2007	23851359859	ANTONIA VIEIRA DO NASCIMENTO	RUA DONA ADMA RAYES 132	988293386	29/01/2019
39	MARCELA OLIVEIRA	20/08/2011	22821898117	LUCIANE APARECIDA GONÇALVES	RUA JOEL NINO, 102	997353486	06/02/2018
40	NIKOLLAS PIETRO VERISSIMO FARIAS	07/02/2012	23652802558	MONICA MICHELE VERÍSSIMO	RUA DR. JOÃO ALBERTO VILLAR MAMEDE, 790	998834918	22/01/2018
41	NIKOLLY FERNANDA VERISSIMO DE FARIAS	18/11/2008	23606020267	MONICA MICHELE VERÍSSIMO	RUA DR. JOÃO ALBERTO VILLAR MAMEDE, 790	998834918	03/11/2014
42	PIETRO ALVES DA SILVA	17/09/2008	16682927216	ERCILIA ALVES DA SILVA	RUA HUGO PASCOLAT, 08	998565110	08/02/2019
43	RAFAELLA GOMES	08/02/2012	23617544084	LUCIANA APARECIDA DE OLIVEIRA	RUA NORBERTO LEONELLI FILHO, 75	996955534	30/07/2019
44	SAMUEL AUGUSTO NOBRE	23/11/2007	23706091476	IGNACIO AUGUSTO NOBRE	RUA SALDANHA MARINHO, 527	998873445	06/05/2015
45	SOPHIA HELENA DA ROCHA	11/03/2010	16696074843	JENIFFER BEATRIS DA ROCHA	AV. ANTONIO MANOEL	997358560	06/11/2018

# ***Fraterno Auxílio Cristão - F.A.C.***

CNPJ N. ° 50.757.459/0001-02

Inscrição Estadual: ISENT0

RUA MAJOR PRADO, 598 - CENTRO - CEP 17201-450 - JAÚ – SP FONE: (14) 3622-2110

EMAIL: [facjau@ig.com.br](mailto:facjau@ig.com.br) SITE: [facjau.org](http://facjau.org) FACEBOOK: Pastoral do Menor – FAC Jaú

NÚCLEO PASTORAL DO MENOR: Rua Rangel Pestana, 340 - CEP 17201-490 - Jaú - SP - Fone: (14) 3624-5888

					CASEIRO,361		
46	TAYNA NAIARA SILVA LIMA	10/03/2009	16684953230	ALESSANDRA APARECIDA CUSTÓDIO	RUA ANTONIO TURATTE,400	996323995	09/03/2020
47	VITOR GABRIEL CARVALHO MARCELINO	10/07/2011	23646178325	ROSANGELA AP. CARVALHO	RUA ANDRÉ OVIDIO GARCIA, 420	991653620	08/02/2018
48	VITOR RAFAEL LEITE DE OLIVEIRA	13/04/2009	12883513165	DAIANE C.F. LEITE LOPES	RUA DR. JOÃO ALBERTO VILLAR MAMEDE, 310	997655760	28/01/2016

**OS USUARIOS CITADOS ABAIXO FORAM DESLIGADOS NO MÊS DE ABRIL DE 2021 PELOS SEUS RESPONSÁVEIS POR MOTIVO DE MUDANÇA NA MATRICULA ESCOLAR PARA PERIODO INTEGRAL E IDADE LIMITE NO SERVIÇO.**

01	AMON FELIPE MARTINELLI	02/02/2009	21272160841	MONICA PEREIRA	RUA HELENA DE L. BUSCARIOLO,690	996884086	20/01/2016
02	IGOR FERNANDO MARFI FONSECA	19/02/2006	16334210859	DANUSA MICHELLE FONSECA	RUA DR. JOÃO ALBERTO VILLAR MAMEDE, 231	998051803	09/11/2018
03	SAMUEL AUGUSTO NOBRE	23/11/2007	23706091476	IGNACIO AUGUSTO NOBRE	RUA SALDANHA MARINHO, 527	998873445	06/05/2015