

Fraterno Auxílio Cristão

Núcleo Pastoral do Menor



RELATÓRIO MENSAL DE ATIVIDADES

MÊS: DEZEMBRO/2020

Fraterno Auxílio Cristão - F.A.C.

CNPJ N.º 50.757.459/0001-02

Inscrição Estadual: ISENT0

RUA MAJOR PRADO, 598 - CENTRO - CEP 17201-450 - JAÚ – SP FONE: (14) 3622-2110

EMAIL: facjau@ig.com.br SITE: facjau.org FACEBOOK: Pastoral do Menor – FAC Jaú

NÚCLEO PASTORAL DO MENOR: Rua Rangel Pestana, 340 - CEP 17201-490 - Jaú - SP - Fone: (14) 3624-5888

RELATORIO MENSAL DE ATIVIDADES MÊS: DEZEMBRO/2020

DESCRIÇÃO DO SERVIÇO: Serviço de Convivência e Fortalecimento de Vínculos da Criança e Adolescente de 06 a 15 anos.

1. IDENTIFICAÇÃO

Nome/ Razão Social: Fraterno Auxilio Cristão

CNPJ: 50.757.459/0001-02

Endereço: Rua Major Prado, 598

Bairro: Centro

Cidade/ UF: Jaú – São Paulo

Telefone: (14) 3622-2110

E-mail: facjau@ig.com.br

Núcleo Pastoral do Menor

Endereço: Rua Rangel Pestana, 340

Bairro: Centro

Cidade/ UF: Jaú – São Paulo

Telefone: (14) 3624-5888

E-mail: pastoraldomenorjau@gmail.com

Nº da Unidade: 352530340529

Referenciado ao CRAS CENTRAL - 35253004680

Referenciado ao CRAS CILA DE LUCIO BAUAB - 35253015248

2. DIRETORIA DA INSTITUIÇÃO

Presidente: Pedro Luiz Zanutto

Mandato da Atual Diretoria: 01/01/2019 a 31/12/2021

Profissão: Bancário Aposentado

CPF: 792.134.568-91

RG: 9.428.846-X

Telefone: (14) 3622-8501 / 99709-4629

E-mail: plzanutto@bol.com.br

3. RECURSOS HUMANOS

3.1) Equipe de Referência

Fraterno Auxílio Cristão - F.A.C.

CNPJ N.º 50.757.459/0001-02

Inscrição Estadual: ISENTO

RUA MAJOR PRADO, 598 - CENTRO - CEP 17201-450 - JAÚ – SP FONE: (14) 3622-2110

EMAIL: facjau@ig.com.br SITE: facjau.org FACEBOOK: Pastoral do Menor – FAC Jaú

NÚCLEO PASTORAL DO MENOR: Rua Rangel Pestana, 340 - CEP 17201-490 - Jaú - SP - Fone: (14) 3624-5888

	Nome	Função	Escolaridade Profissão	Carga horária	Fonte pagadora	Remuneração
01	Luciane Cristina dos Santos Rodrigues	Auxiliar Administrativo Admissão: 02/06/2008	Ensino médio completo	40 horas semanais	Rec. Municipal	1.940,57
02	Maria Cristina Caselatto Rota Barbieri	Assistente Social Admissão: 02/01/2004	Ensino Superior Serviço Social	30 horas semanais	Rec. Municipal	2.437,41
03	Rose Lina Ayala Silvestre	Orientadora Social Admissão: 01/03/2004	Ensino Superior – Educação Física	40 horas semanais	Recurso Municipal	1.634,99
04	Vanessa Blassioli	Orientadora Social Admissão: 01/04/2009	Ensino Superior - Pedagogia	40 horas semanais	Recurso Municipal	1.594,79
05	Silvana de Melo	Serviços Gerais Admissão: 02/05/2002	Ensino Fundamental	40 horas semanais	Recurso Municipal	1.501,11
06	Marisa Dalla Bernardina Valentim	Cozinheira Admissão: 02/01/2014	Ensino Fundamental	30 horas semanais	Recurso Estadual	1.345,74
07	Rosana Célia Botari	Psicóloga Admissão: 01/08/2017	Ensino Superior Psicologia	30 horas semanais	Recurso Municipal	2.062,33

3.2) Voluntários e estagiários não remunerados

Nº	Nome	Escolaridade Profissão	Carga horária Semana	Termo de Voluntariado (sim ou não)	Atividades desenvolvidas
---	---	---	---	---	---

Fraterno Auxílio Cristão - F.A.C.

CNPJ N.º 50.757.459/0001-02

Inscrição Estadual: ISENT0

RUA MAJOR PRADO, 598 - CENTRO - CEP 17201-450 - JAÚ – SP FONE: (14) 3622-2110

EMAIL: facjau@ig.com.br SITE: facjau.org FACEBOOK: Pastoral do Menor – FAC Jaú

NÚCLEO PASTORAL DO MENOR: Rua Rangel Pestana, 340 - CEP 17201-490 - Jaú - SP - Fone: (14) 3624-5888

4. APRESENTAÇÃO

A Unidade Pastoral do Menor foi criada em 10/12/1999, inicialmente por um grupo de voluntários foi assumida no ano de 2000 pela administração do FAC – Fraterno Auxílio Cristão. É uma entidade sem fins lucrativos com capacidade de atendimento de 60 crianças/adolescentes em situação de vulnerabilidade social com idade de 06 a 15 anos, ambos os sexos, prestando-lhes assistência de todas as formas em diferentes áreas.

Crianças e adolescentes que podem estar na condição de vulnerabilidade podem também estar com seus direitos violados, por isso, a Pastoral do Menor, executa o Serviço de Convivência e Fortalecimento de Vínculos com a pretensão de possibilitar conhecimentos e valores para os usuários do serviço e suas famílias. As crianças e adolescentes atendidas são encaminhadas pelo CRAS Central e do CRAS do bairro Cila de Lucio Bauab do município de Jaú, visando colaborar através de orientações e encaminhamentos para que possam ter acesso a outros direitos e desenvolvam um relacionamento harmonioso que seja refletido no âmbito familiar, escolar e social.

O Serviço de Convivência e Fortalecimento de Vínculos - SCFV possui um caráter preventivo e proativo, pautado na defesa e afirmação de direitos e no desenvolvimento de capacidades e potencialidades dos usuários, com vistas ao alcance de alternativas emancipatórias para o enfrentamento das vulnerabilidades sociais.

O SCFV é dividido em grupos a partir de faixas etárias, considerando as especificidades dos ciclos de vida. O trabalho nos grupos é planejado de forma coletiva, contando com a participação ativa dos técnicos de referência, dos orientadores sociais e dos usuários. O trabalho também é realizado em percursos, de forma a estimular as trocas culturais e o compartilhamento de vivências, desenvolver junto aos usuários o sentimento de pertença e de identidade, fortalecer os vínculos familiares, sempre sob a perspectiva de incentivar a socialização e a convivência familiar e comunitária (SNAS, 2016).

Missão: Acolher crianças e adolescentes em situação de vulnerabilidade, promovendo proteção, socialização e sensibilização através de atividades sócio educativas em defesa de seus direitos, executando ainda um trabalho de prevenção através do fortalecimento dos vínculos familiares e comunitários.

Desta forma, justifica-se o serviço, pois a entidade vem encarando a realidade, buscando a reorganização de tais famílias através de um trabalho preventivo com as crianças/adolescentes e respectivas famílias

Fraterno Auxílio Cristão - F.A.C.

CNPJ N.º 50.757.459/0001-02

Inscrição Estadual: ISENT0

RUA MAJOR PRADO, 598 - CENTRO - CEP 17201-450 - JAÚ – SP FONE: (14) 3622-2110

EMAIL: facjau@iq.com.br SITE: facjau.org FACEBOOK: Pastoral do Menor – FAC Jaú

NÚCLEO PASTORAL DO MENOR: Rua Rangel Pestana, 340 - CEP 17201-490 - Jaú - SP - Fone: (14) 3624-5888

envolvidas no processo, prestando-lhes assistência e serviços em alimentação, saúde, higiene, educação, social, ocupacional, esportiva e orientações de todas as formas.

5. OBJETIVO

5.1) Objetivo Geral

Executar o Serviço de Convivência e Fortalecimento de Vínculos para crianças e adolescentes de 06 a 15 anos de idade, reconhecendo-os como pessoas em desenvolvimento e tendo em vista sua proteção integral.

5.2) Objetivos Específicos Objetivos Específicos para crianças e adolescentes de 06 a 15 anos:

- Assegurar espaços de referência para o convívio grupal, comunitário, social e o desenvolvimento de relações de afetividade, solidariedade e respeito mútuo;
- Possibilitar a ampliação do universo informacional, artístico e cultural das crianças e adolescentes, bem como estimular o desenvolvimento de potencialidades, habilidades, talentos e propiciar sua formação cidadã;
- Favorecer o desenvolvimento de atividades intergeracionais, propiciando trocas de experiências e vivências, fortalecendo respeito, a solidariedade, os vínculos familiares e comunitários.

6. PÚBLICO ALVO:

6.1) Meta pactuada: Atender 60 crianças e adolescentes do gênero masculino e feminino, com idade entre 06 e 15 anos, encaminhados pelo CRAS Central, através do Serviço de Proteção e Atendimento Integral a Família – PAIF.

6.2) Meta atendida em setembro/2020: Atendeu 55 crianças e adolescentes encaminhados pelo CRAS.

7. PERÍODO DE EXECUÇÃO: 01/12/2020 à 31/12/2020.

7.1) Dias e horário de atendimento: Segundas as sextas feiras das 7:00 às 16:30 horas, com uma turma de manhã e outra à tarde.

Fraterno Auxílio Cristão - F.A.C.

CNPJ N.º 50.757.459/0001-02

Inscrição Estadual: ISENTO

RUA MAJOR PRADO, 598 - CENTRO - CEP 17201-450 - JAÚ – SP FONE: (14) 3622-2110

EMAIL: facjau@ig.com.br SITE: facjau.org FACEBOOK: Pastoral do Menor – FAC Jaú

NÚCLEO PASTORAL DO MENOR: Rua Rangel Pestana, 340 - CEP 17201-490 - Jaú - SP - Fone: (14) 3624-5888

8. RECURSOS

Origem Recurso	Valor Anual	Saldo anterior	Valor gasto no mês atual	Saldo disponível
Federal	R\$ 0,00	R\$ 0,00	R\$ 0,00	R\$ 0,00
Estadual	R\$ 23.500,00	R\$ 14.673,16	R\$ 1.971,40	R\$ 12.701,76
Municipal	R\$ 153.390,28	R\$ 89.477,64	R\$ 12.782,52	R\$ 76.695,12
Total	R\$ 176.890,28	R\$ 104.150,80	R\$ 14.753,92	R\$ 89.396,88

9. AÇÕES E ATIVIDADES DESENVOLVIDAS:

No mês de Dezembro/2020, o Serviço de Convivência e Fortalecimento de Vínculos executado na OSC permaneceu interrompido por tempo indeterminado considerando a atual situação da pandemia do novo Coronavírus conforme decreto Estadual e Municipal. A equipe interna da Pastoral do Menor trabalhou durante o mês em regime de plantões de segunda a sexta, fazendo revezamento das equipes, houve reuniões de equipe de diretoria. As ações realizadas pela equipe técnica da Pastoral do Menor foram direcionadas por meio de vídeos postados em redes sociais (<https://www.facebook.com/pastjau>) e contatos telefônicos com os usuários e/ou familiares. Os contatos possibilitaram o diálogo com as famílias, a organização e o desenvolvimento das ações do mês de referência contemplando os Eixos da Tipificação: **Eixo de Convivência Social; Eixo de Direito de Ser; Eixo de Participação**. No mês de setembro houve alteração do Plano de Trabalho referente ao Termo Aditivo de Prorrogação do Termo de Colaboração nº 9974/2019 que tem por objeto Serviço de Convivência e Fortalecimento de Vínculos para criança e adolescentes de 06 a 15 anos, através da Certidão de Apostilamento Decreto Federal nº 8.726 de 27 de abril de 2016 que regulamenta a Lei 13.019 de 31 de julho de 2014, e que também contempla o mês de dezembro 2020.

A alteração se fez necessária pois no momento da elaboração do Plano de trabalho as ações planejadas para a execução do serviço estavam voltadas para atividades presenciais, o que trouxe a necessidade de alterar as mesmas devido ao período de Pandemia do COVID-19, portanto, no mês de dezembro o tema foi livre para elaboração de lembrancinhas para as madrinhas que doaram os presentes dos usuários, kits de Natal para a família dos usuários e entrega de presentes do fim de ano. Para o desenvolvimento dos kits das famílias, foram providenciados os seguintes produtos: massas para lasanha, frios, molho branco, panetones e refrigerantes. Esta ação foi necessária devido a Pandemia do COVID-19 e as normas de distanciamento social, não sendo possível a realização do tradicional jantar das famílias que é realizado no final de ano. O objetivo dessa ação foi proporcionar as famílias um momento de união e fortalecimento de vínculos mesmo estando afastados socialmente. No mês de dezembro também foram confeccionadas as lembrancinhas para as madrinhas, para essa ação foram utilizados guardanapos, tintas e cola.

Foram elaborados vídeos pela equipe da Pastoral do Menor para dar visibilidade pública e também explicativa aos usuários e suas famílias sobre a entrega dos kits e orientações do fim das atividades do ano de 2020 e aniversariantes do mês de dezembro postados em <https://www.facebook.com/pastjau>.

Houve uma reunião com a equipe técnica do CRAS Central.

Fraterno Auxílio Cristão - F.A.C.

CNPJ N.º 50.757.459/0001-02

Inscrição Estadual: ISENTO

RUA MAJOR PRADO, 598 - CENTRO - CEP 17201-450 - JAÚ – SP FONE: (14) 3622-2110

EMAIL: facjau@ig.com.br SITE: facjau.org FACEBOOK: Pastoral do Menor – FAC Jaú

NÚCLEO PASTORAL DO MENOR: Rua Rangel Pestana, 340 - CEP 17201-490 - Jaú - SP - Fone: (14) 3624-5888

Sendo assim, segue abaixo os dados quantitativos das ações/atividades realizadas:

MÊS: DEZEMBRO/2020	
Ações/Atividade	Quantidade
Atualização cadastral	06
Realização de vídeos para orientação de fim de ano	01
Atendimento Psicossocial com usuários	03
Atendimento Psicossocial com as Famílias Telefônico / rede social	43
Visitas Domiciliares (conhecer realidade ou busca-ativa)	01
Encaminhamento para Rede Municipal de Saúde	00
Contato com a rede de serviços socioassistencial	03
Reunião de equipe	03
Reunião de discussão de casos com o CRAS / CREAS	01
Reunião com a Diretoria da Entidade	01
Participação em reuniões com a rede socioassistencial remota (CMAS)	01
Reunião de monitoramento de forma remota	00
Ações Coletivas	
Vídeo em homenagem aos aniversariantes do mês (manhã e tarde)	01
Oficinas	
Oficinas de artesanato confecção de lembrancinhas	01
Montagens dos kits dos usuários	55
Montagem dos kits das famílias	43

Fraterno Auxílio Cristão - F.A.C.

CNPJ N.º 50.757.459/0001-02

Inscrição Estadual: ISENTO

RUA MAJOR PRADO, 598 - CENTRO - CEP 17201-450 - JAÚ – SP FONE: (14) 3622-2110
EMAIL: facjau@iq.com.br SITE: facjau.org FACEBOOK: Pastoral do Menor – FAC Jaú

NÚCLEO PASTORAL DO MENOR: Rua Rangel Pestana, 340 - CEP 17201-490 - Jaú - SP - Fone: (14) 3624-5888

FOTOS E VIDEOS DAS AÇÕES REALIZADAS

AÇÃO: Reunião de equipe para planejamento e desenvolvimentos das ações referente ao tema do mês.

OBJETIVO: Dialogar sobre as adaptações das ações, planejar os trabalhos e reorganizar os serviços.

RESPONSÁVEL: Equipe interna da OSC.

PARTICIPANTES: Equipe interna da OSC

DESENVOLVIMENTO: Durante o mês de dezembro de 2020 a equipe interna fez reuniões para desenvolver e adaptar as ações do referido mês, dialogar sobre o cronograma de final de ano, bem como as datas de entrega dos kits.

As modificações foram sugeridas pela equipe de monitoramento como forma de auxiliar o trabalho desenvolvido nesse período de isolamento social, ressaltamos a importância de todas as modificações realizadas no serviço e que estão pautadas no Termo de Colaboração nº 9974/2019 do qual foi gerado uma Certidão de Apostilamento com respaldo Jurídico pelo Decreto Federal nº 8.726 de 27 de abril de 2016 que regulamenta a Lei nº 13.019 de 31 de julho de 2014. Houve remanejamento dos recursos sem alteração do valor global visando a melhor utilização do mesmo em prol aos usuários.



Fraterno Auxílio Cristão - F.A.C.

CNPJ N.º 50.757.459/0001-02

Inscrição Estadual: ISENT0

RUA MAJOR PRADO, 598 - CENTRO - CEP 17201-450 - JAÚ – SP FONE: (14) 3622-2110

EMAIL: facjau@ig.com.br SITE: facjau.org FACEBOOK: Pastoral do Menor – FAC Jaú

NÚCLEO PASTORAL DO MENOR: Rua Rangel Pestana, 340 - CEP 17201-490 - Jaú - SP - Fone: (14) 3624-5888

AÇÃO: Atendimento as famílias e planejamento dos trabalhos do mês de dezembro

OBJETIVO: Manter os contatos familiares para informação e orientação quanto a situação familiar.

RESPONSÁVEL: Equipe Técnica da OSC.

PARTICIPANTES: Equipe Técnica da OSC

DESENVOLVIMENTO: Após a reunião de planejamento da equipe interna, as técnicas dividiram as funções para atender as necessidades e adaptações das famílias devido ao período de isolamento social. Foram realizados contatos telefônicos com todas as famílias, agendamentos para atendimento bem como a elaboração de todo conteúdo do mês de dezembro, na ocasião pode-se dialogar com as famílias e orienta-las em suas necessidades. O ato reforça o compromisso com os usuários e seus familiares nesse momento de enfrentamento de uma pandemia e mesmo estando em isolamento social mantem os vínculos fortalecidos.



Fraterno Auxílio Cristão - F.A.C.

CNPJ N.º 50.757.459/0001-02

Inscrição Estadual: ISENTO

RUA MAJOR PRADO, 598 - CENTRO - CEP 17201-450 - JAÚ – SP FONE: (14) 3622-2110

EMAIL: facjau@ig.com.br SITE: facjau.org FACEBOOK: Pastoral do Menor – FAC Jaú

NÚCLEO PASTORAL DO MENOR: Rua Rangel Pestana, 340 - CEP 17201-490 - Jaú - SP - Fone: (14) 3624-5888

AÇÃO: **Elaboração dos Kits para as famílias e para os usuários.**

OBJETIVO: Realizar a confraternização de final de ano no formato Drive- Thru

RESPONSÁVEL: Equipe interna da OSC.

PARTICIPANTES: Equipe interna da OSC

DESENVOLVIMENTO: Durante o mês de dezembro de 2020 a equipe desenvolveu dois kits de encerramento das atividades do ano, o kit familiar foi composto por lasanha que foi feita na OSC pelas funcionárias, a quantidade distribuída foi referente a quantidade de membros de cada família cadastrada na OSC, quatro litros de refrigerante para cada família e dois panetones para cada família no total foram entregues 43 kits familiares. O kit dos usuários foi composto por presente doado pelas madrinhas e caixa de bombom, pirulito de chocolate, pacote de balas e panetones oferecidos pela OSC, no total foram distribuídos 55 kits para os usuários.

O objetivo da ação foi proporcionar a união dos membros familiares que residem na mesma residência, lembrando que o momento pede o isolamento social, a OSC promove no final de ano um jantar para todas as famílias e seus usuários, mas, esse ano estamos enfrentando uma Pandemia do COVID-19, para compensar esse momento foi realizado a confraternização familiar no formato drive-thru para a entregas desses kits.

As ações trabalhadas no mês de dezembro contemplam os Eixos Normativos da Tipificação sendo esses de **Convivência, De Ser e de Participação**, pois, possibilita o fortalecimento de vínculos e reforça os laços conquistados. Abaixo seguem os links dos vídeos que foram postados em redes sociais e as fotos do trabalho realizado.

Abaixo segue os trabalhos desenvolvidos no mês de dezembro.

<https://fb.watch/2OSJJmjDH6/>

Fraterno Auxílio Cristão - F.A.C.

CNPJ N.º 50.757.459/0001-02

Inscrição Estadual: ISENTO

RUA MAJOR PRADO, 598 - CENTRO - CEP 17201-450 - JAÚ – SP FONE: (14) 3622-2110
EMAIL: facjau@ig.com.br SITE: facjau.org FACEBOOK: Pastoral do Menor – FAC Jaú

NÚCLEO PASTORAL DO MENOR: Rua Rangel Pestana, 340 - CEP 17201-490 - Jaú - SP - Fone: (14) 3624-5888

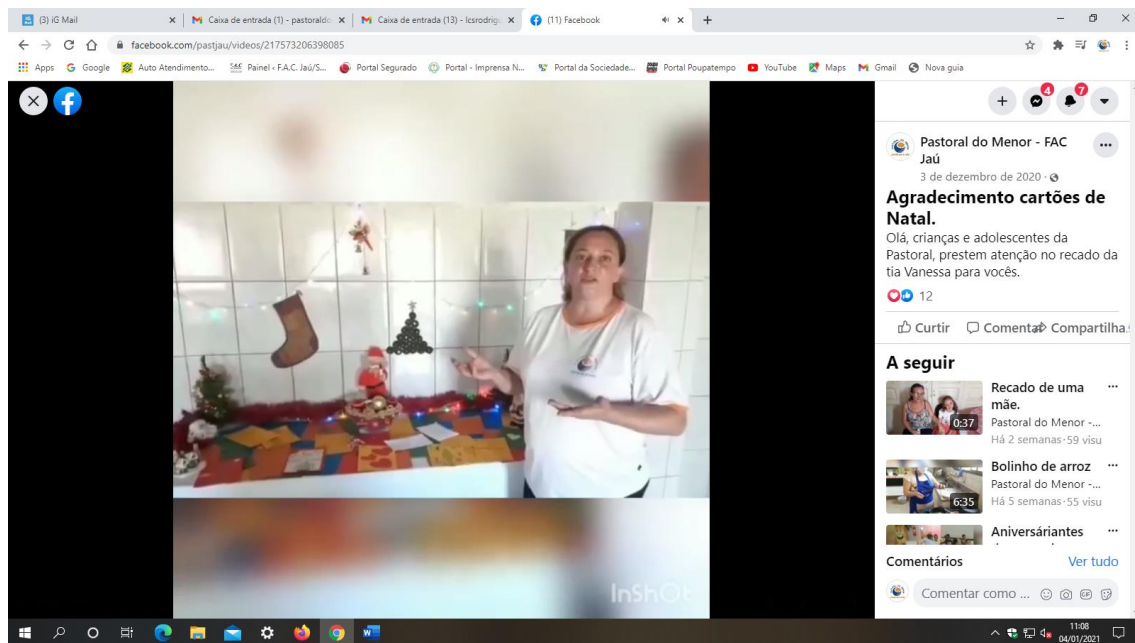

Fotos dos kits:

Fraterno Auxílio Cristão - F.A.C.

CNPJ N.º 50.757.459/0001-02

Inscrição Estadual: ISENT0

RUA MAJOR PRADO, 598 - CENTRO - CEP 17201-450 - JAÚ – SP FONE: (14) 3622-2110
EMAIL: facjau@ig.com.br SITE: facjau.org FACEBOOK: Pastoral do Menor – FAC Jaú

NÚCLEO PASTORAL DO MENOR: Rua Rangel Pestana, 340 - CEP 17201-490 - Jaú - SP - Fone: (14) 3624-5888



Entrega dos Kits para as famílias e os usuários dezembro 2020.

Fraterno Auxílio Cristão - F.A.C.

CNPJ N.º 50.757.459/0001-02

Inscrição Estadual: ISENT0

RUA MAJOR PRADO, 598 - CENTRO - CEP 17201-450 - JAÚ – SP FONE: (14) 3622-2110
EMAIL: facjau@ig.com.br SITE: facjau.org FACEBOOK: Pastoral do Menor – FAC Jaú

NÚCLEO PASTORAL DO MENOR: Rua Rangel Pestana, 340 - CEP 17201-490 - Jaú - SP - Fone: (14) 3624-5888



Mais fotos do dia das entregas dos kits em dezembro 2020.

Fraterno Auxílio Cristão - F.A.C.

CNPJ N.º 50.757.459/0001-02

Inscrição Estadual: ISENT0

RUA MAJOR PRADO, 598 - CENTRO - CEP 17201-450 - JAÚ – SP FONE: (14) 3622-2110
EMAIL: facjau@ig.com.br SITE: facjau.org FACEBOOK: Pastoral do Menor – FAC Jaú

NÚCLEO PASTORAL DO MENOR: Rua Rangel Pestana, 340 - CEP 17201-490 - Jaú - SP - Fone: (14) 3624-5888



Mais fotos do dia das entregas dos kits em dezembro 2020.

Fraterno Auxílio Cristão - F.A.C.

CNPJ N.º 50.757.459/0001-02

Inscrição Estadual: ISENT0

RUA MAJOR PRADO, 598 - CENTRO - CEP 17201-450 - JAÚ – SP FONE: (14) 3622-2110
EMAIL: facjau@ig.com.br SITE: facjau.org FACEBOOK: Pastoral do Menor – FAC Jaú

NÚCLEO PASTORAL DO MENOR: Rua Rangel Pestana, 340 - CEP 17201-490 - Jaú - SP - Fone: (14) 3624-5888



Mais fotos do dia das entregas dos kits em dezembro 2020.

Fraterno Auxílio Cristão - F.A.C.

CNPJ N.º 50.757.459/0001-02

Inscrição Estadual: ISENT0

RUA MAJOR PRADO, 598 - CENTRO - CEP 17201-450 - JAÚ – SP FONE: (14) 3622-2110
EMAIL: facjau@iq.com.br SITE: facjau.org FACEBOOK: Pastoral do Menor – FAC Jaú

NÚCLEO PASTORAL DO MENOR: Rua Rangel Pestana, 340 - CEP 17201-490 - Jaú - SP - Fone: (14) 3624-5888



Retorno das famílias dezembro 2020.

Fraterno Auxílio Cristão - F.A.C.

CNPJ N.º 50.757.459/0001-02

Inscrição Estadual: ISENTO

RUA MAJOR PRADO, 598 - CENTRO - CEP 17201-450 - JAÚ – SP FONE: (14) 3622-2110

EMAIL: facjau@ig.com.br SITE: facjau.org FACEBOOK: Pastoral do Menor – FAC Jaú

NÚCLEO PASTORAL DO MENOR: Rua Rangel Pestana, 340 - CEP 17201-490 - Jaú - SP - Fone: (14) 3624-5888



<https://fb.watch/2OUOo0z/>

Agradecimento da mãe da Maria Amália (Maria Lucia) à Pastoral do Menor

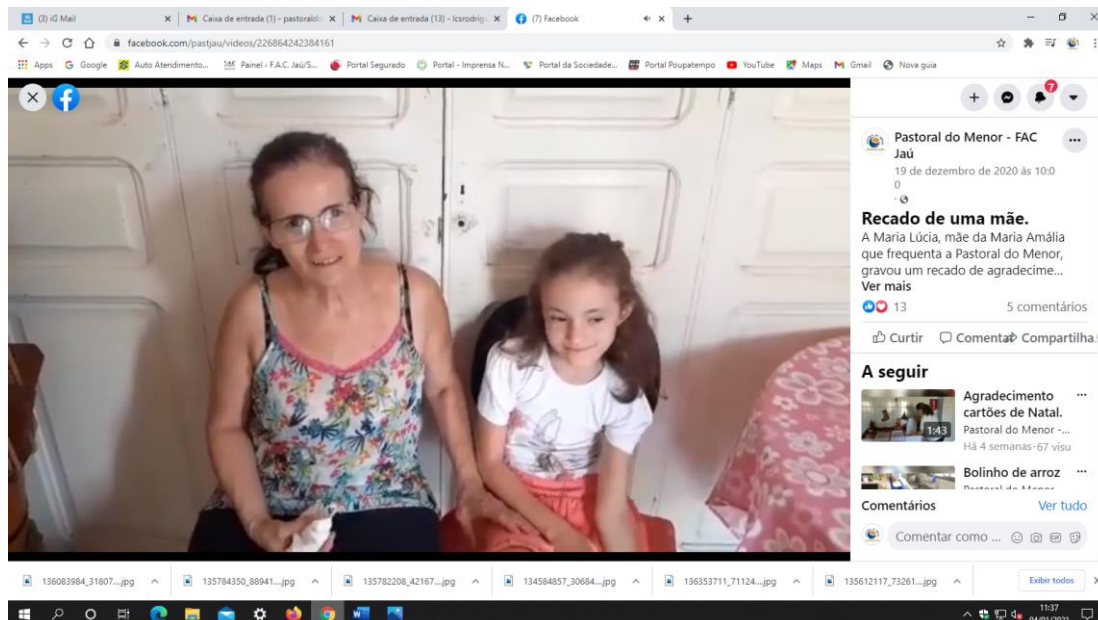

Formato drive-true dezembro 2020.

Fraterno Auxílio Cristão - F.A.C.

CNPJ N.º 50.757.459/0001-02

Inscrição Estadual: ISENT0

RUA MAJOR PRADO, 598 - CENTRO - CEP 17201-450 - JAÚ – SP FONE: (14) 3622-2110
EMAIL: facjau@iq.com.br SITE: facjau.org FACEBOOK: Pastoral do Menor – FAC Jaú

NÚCLEO PASTORAL DO MENOR: Rua Rangel Pestana, 340 - CEP 17201-490 - Jaú - SP - Fone: (14) 3624-5888

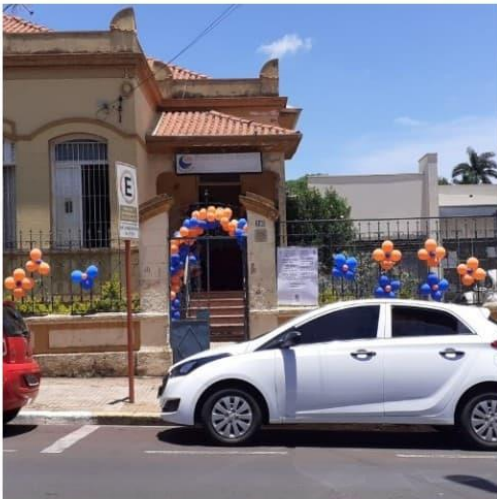

Fraterno Auxílio Cristão - F.A.C.

CNPJ N.º 50.757.459/0001-02

Inscrição Estadual: ISENTO

RUA MAJOR PRADO, 598 - CENTRO - CEP 17201-450 - JAÚ – SP FONE: (14) 3622-2110

EMAIL: facjau@ig.com.br SITE: facjau.org FACEBOOK: Pastoral do Menor – FAC Jaú

NÚCLEO PASTORAL DO MENOR: Rua Rangel Pestana, 340 - CEP 17201-490 - Jaú - SP - Fone: (14) 3624-5888

AÇÃO: Culinária – Lasanha de molho branco

OBJETIVO: Fortalecer os vínculos familiares

RESPONSÁVEL: Cozinheira Marisa e orientadora Vanessa

PARTICIPANTES: Equipe interna da OSC

DESENVOLVIMENTO: Para a realização dessa receita foram utilizados os seguintes ingredientes: massa para lasanha, leite, frios, farinha de trigo, temperos e embalagens. Modo de preparo: foi preparado um molho branco para a montagem das lasanhas nas embalagens, após foi assada e congelada as quais foram entregues no dia 22/12/2020 juntamente com dois refrigerantes de dois litros e dois panetones os quais formaram o kit da família. Todo trabalho em prol as famílias e usuários foram desenvolvidos pela equipe interna da OSC in loco.

Foto



Fraterno Auxílio Cristão - F.A.C.

CNPJ N.º 50.757.459/0001-02

Inscrição Estadual: ISENTO

RUA MAJOR PRADO, 598 - CENTRO - CEP 17201-450 - JAÚ – SP FONE: (14) 3622-2110

EMAIL: facjau@ig.com.br SITE: facjau.org FACEBOOK: Pastoral do Menor – FAC Jaú

NÚCLEO PASTORAL DO MENOR: Rua Rangel Pestana, 340 - CEP 17201-490 - Jaú - SP - Fone: (14) 3624-5888

AÇÃO: Artesanato

OBJETIVO: Agradecer as madrinhas pelos presentes doados.

RESPONSÁVEL: Orientadora Vanessa e Rose

PARTICIPANTES: Equipe interna da OSC

DESENVOLVIMENTO: As orientadoras Vanessa e Rose desenvolveram as lembrancinhas para as madrinhas que são voluntárias e doam presentes no final do ano para cada usuário da OSC. Todo ano os grupos de usuários desenvolvem uma lembrança em agradecimento para as madrinhas de cada usuário, além da lembrancinha, os usuários escrevem um cartão natalino para compor o kit madrinha.

Para essa ação as orientadoras costuraram tecidos no formato de guardanapos e fizeram aplicação de tintas com o tema natalino. Cada usuário elaborou um cartão natalino em agradecimento ao presente recebido, os quais foram entregues em formato de um kit contendo o guardanapo, um imã de geladeira e um cartão natalino feito pelos usuários. Os grupos da OSC sempre participam dessas ações de final de ano, mas, o ano de 2020 foi atípico e foi necessário manter o distanciamento social.

Fotos:



Fraterno Auxílio Cristão - F.A.C.

CNPJ N.º 50.757.459/0001-02

Inscrição Estadual: ISENT0

RUA MAJOR PRADO, 598 - CENTRO - CEP 17201-450 - JAÚ – SP FONE: (14) 3622-2110

EMAIL: facjau@ig.com.br SITE: facjau.org FACEBOOK: Pastoral do Menor – FAC Jaú

NÚCLEO PASTORAL DO MENOR: Rua Rangel Pestana, 340 - CEP 17201-490 - Jaú - SP - Fone: (14) 3624-5888

AÇÃO: Reunião com a equipe do CRAS Central

OBJETIVO: Dialogar sobre as famílias e os trabalhos realizados

RESPONSÁVEL: Equipe interna da OSC.

PARTICIPANTES: Equipe interna e equipe do CRAS Central

DESENVOLVIMENTO: No dia 02 de dezembro aconteceu a reunião bimestral e a última referente ao ano 2020 com a equipe do CRAS Central, na ocasião foi discutido casos familiares, desligamento de uma usuária por mudança de cidade e também assuntos relacionados ao relatório de atividades mensal e encerramento das atividades do ano de 2020.

Foi apresentado para a Técnica do CRAS o que foi planejado para o desenvolvimento das ações para as famílias e seus usuários durante o mês de dezembro.



Fraterno Auxílio Cristão - F.A.C.

CNPJ N.º 50.757.459/0001-02

Inscrição Estadual: ISENT0

RUA MAJOR PRADO, 598 - CENTRO - CEP 17201-450 - JAÚ – SP FONE: (14) 3622-2110

EMAIL: facjau@ig.com.br SITE: facjau.org FACEBOOK: Pastoral do Menor – FAC Jaú

NÚCLEO PASTORAL DO MENOR: Rua Rangel Pestana, 340 - CEP 17201-490 - Jaú - SP - Fone: (14) 3624-5888

AÇÃO: Vídeo em homenagem aos aniversariantes do mês de dezembro 2020

OBJETIVO: Motivar e reforçar o sentimento de pertença no contexto social

RESPONSÁVEL: Equipe interna da OSC.

PARTICIPANTES: Usuários do serviço.

DESENVOLVIMENTO: Durante o isolamento social a comemoração dos aniversariantes do mês passou a ser realizada através de um vídeo em homenagem aos mesmos e postados nas redes sociais. Essa ação teve a iniciativa e participação das famílias com a equipe técnica da OSC realizada através de um diálogo o que possibilitou um reforço aos vínculos entre a OSC, usuários e seus relacionamentos sociais os quais estão afastados pelo isolamento social.

As famílias deram retorno com agradecimentos pelo carinho dedicado aos usuários, contemplando o eixo de convivência social mesmo que de forma remota.

Aniversariantes do Mês de Dezembro

<https://fb.watch/2RkYEnlYuY/>

The screenshot shows a Facebook video player on a desktop browser. The video content is a purple-themed graphic with white text that reads: "PARABÉNS AOS ANIVERSARIANTES DO MÊS DE DEZEMBRO:" followed by a list of names: "• TIA CECÍLIA", "• TIA SILVANA", "• ISABELLA", and "• LUIZ BERNARDO". At the bottom of the graphic is a small illustration of a birthday cake. The video player interface includes a progress bar at 0:02 / 0:31 and the InShot logo. To the right of the video, the Facebook post is visible, showing the profile of "Pastoral do Menor - FAC Jaú" and the caption "Aniversariantes de dezembro Homenagem aos aniversariantes do mês de dezembro." The post has 5 likes and 0 comments. Below the post, there are recommendations for other videos, such as "Recado de uma mãe" and "Agradecimento cartões de Natal".

Fraterno Auxílio Cristão - F.A.C.

CNPJ N.º 50.757.459/0001-02

Inscrição Estadual: ISENTO

RUA MAJOR PRADO, 598 - CENTRO - CEP 17201-450 - JAÚ – SP FONE: (14) 3622-2110

EMAIL: facjau@ig.com.br SITE: facjau.org FACEBOOK: Pastoral do Menor – FAC Jaú

NÚCLEO PASTORAL DO MENOR: Rua Rangel Pestana, 340 - CEP 17201-490 - Jaú - SP - Fone: (14) 3624-5888

CONCLUSÃO / RESULTADOS

Estamos vivenciando um período de isolamento social que se estende por tempo indeterminado, as Ações foram planejadas e adaptadas de acordo com o momento atual, seguindo o caderno de orientação e em conjunto com a equipe do CRAS Central e equipe de Monitoramento.

Observou-se que as famílias aderiam o novo formato, pois, estão retornando de maneira satisfatória as ações ofertadas. O planejamento teve a participação de toda a equipe e contou com as famílias para determinar a melhor forma e adequação das atividades propostas procurando sempre atendê-los da melhor maneira mantendo os vínculos formados mesmo no distanciamento.

A equipe técnica do CRAS Central esteve presente durante o mês de dezembro nos auxiliando quanto as dúvidas frequentes e normais surgidas nesse período.

Salientamos que as ações estão sendo adaptadas e realizadas de acordo com a Tipificação Nacional de Serviços Socioassistencial.

Fraterno Auxílio Cristão - F.A.C.

CNPJ N.º 50.757.459/0001-02

Inscrição Estadual: ISENTO

RUA MAJOR PRADO, 598 - CENTRO - CEP 17201-450 - JAÚ – SP FONE: (14) 3622-2110

EMAIL: facjau@ig.com.br SITE: facjau.org FACEBOOK: Pastoral do Menor – FAC Jaú

NÚCLEO PASTORAL DO MENOR: Rua Rangel Pestana, 340 - CEP 17201-490 - Jaú - SP - Fone: (14) 3624-5888

10 – METAS E INDICADORES:

OBJETIVO	META	INDICADOR	RESULTADOS ALCANÇADOS
1. Assegurar espaços de referência para o convívio familiar e comunitário e o desenvolvimento de relações de afetividade, solidariedade e respeito mútuo.	Realizar no mínimo 01 (uma) ação com as famílias durante o trimestre, incluindo reuniões, oficinas ou grupos socioeducativos.	Fortalecimento - Índice de frequência nas ações.	() Ultrapassou a meta () Cumpriu a meta () Cumpriu parcialmente a meta () Não atingiu a meta - justificar no item a seguir
	Realizar no mínimo 01 (uma) confraternização com as crianças e os adolescentes.	- Fortalecimento	() Ultrapassou a meta () Cumpriu a meta () Cumpriu parcialmente a meta () Não atingiu a meta - justificar no item a seguir
2. Possibilitar a ampliação do universo informacional, artístico e cultural das crianças e adolescentes, bem como estimular o desenvolvimento de potencialidades, habilidades, talentos e propiciar sua formação cidadã.	Realizar no mínimo 02 (dois) tipos de atividades diárias com cada grupo de (até 30) adolescentes, incluindo oficinas e/ou grupos socioeducativos.	Número de grupos/oficinas realizados com cada grupo de adolescentes; Fortalecimento e socialização do grupo; - Índice de frequência nas ações.	() Ultrapassou a meta () Cumpriu a meta () Cumpriu parcialmente a meta () Não atingiu a meta - justificar no item a seguir
	Realizar no mínimo 01 (um) grupo	Fortalecimento	() Ultrapassou a meta

Fraterno Auxílio Cristão - F.A.C.

CNPJ N. ° 50.757.459/0001-02

Inscrição Estadual: ISENT0

RUA MAJOR PRADO, 598 - CENTRO - CEP 17201-450 - JAÚ – SP FONE: (14) 3622-2110

EMAIL: facjau@ig.com.br SITE: facjau.org FACEBOOK: Pastoral do Menor – FAC Jaú

NÚCLEO PASTORAL DO MENOR: Rua Rangel Pestana, 340 - CEP 17201-490 - Jaú - SP - Fone: (14) 3624-5888

	Socioeducativo pelos Técnicos de referência do serviço (Assistente Social e Psicóloga), por mês com grupos de até 30 usuários.	de vínculos com a equipe técnica. Ampliação do adolescentes.	() cumpriu a meta () Cumpriu parcialmente a meta () Não atingiu a meta - justificar no item a seguir
	Realizar no mínimo 02 (dois) tipos de atividades diárias com cada grupo de (até 30) adolescentes, incluindo oficinas e/ou grupos socioeducativos.	Número de grupos/oficinas realizados com cada grupo de adolescentes; Fortalecimento e socialização do grupo; - Índice de frequência nas ações.	() Ultrapassou a meta () Cumpriu a meta () Cumpriu parcialmente a meta () Não atingiu a meta - justificar no item a seguir
	Realizar no mínimo 01 (uma) atividade externa com as crianças e os adolescentes durante o trimestre.	Fortalecimento e a socialização em grupo; Ampliação do universo cultural e conhecimento além do seu cotidiano.	() Ultrapassou a meta () Cumpriu a meta () Cumpriu parcialmente a meta () Não atingiu a meta - justificar no item a seguir

Fraterno Auxílio Cristão - F.A.C.

CNPJ N. ° 50.757.459/0001-02

Inscrição Estadual: ISENT0

RUA MAJOR PRADO, 598 - CENTRO - CEP 17201-450 - JAÚ – SP FONE: (14) 3622-2110

EMAIL: facjau@ig.com.br SITE: facjau.org FACEBOOK: Pastoral do Menor – FAC Jaú

NÚCLEO PASTORAL DO MENOR: Rua Rangel Pestana, 340 - CEP 17201-490 - Jaú - SP - Fone: (14) 3624-5888

	Abordar no mínimo 02 (dois) temas socioeducativos com os usuários, durante o trimestre.	- Ampliar o conhecimento de temas essenciais para o	() Ultrapassou a meta () Cumpriu a meta () Cumpriu parcialmente a meta () Não atingiu a meta - justificar no item a seguir
3.Favorecer o desenvolvimento de atividades intergeracionais, propiciando trocas de experiências e vivências, fortalecendo respeito, a solidariedade, os vínculos familiares e comunitários.	Realizar no mínimo uma ação intergeracional com as famílias: exemplos avós, tios.	- Garantia e/ou ampliação da convivência intergeracional.	() Ultrapassou a meta () Cumpriu a meta () Cumpriu parcialmente a meta () Não atingiu a meta - justificar no item a seguir

10) RESULTADOS OBTIDOS:

10.1) PONTOS POSITIVOS E PONTOS NEGATIVOS

As ações foram desenvolvidas de acordo com as orientações feitas em reunião remota de monitoramento de forma criativa e com as devidas adequações possibilitando um alcance maior das famílias atendidas objetivando o atingir as metas. Nesse mês de dezembro, como ponto positivo obteve-se 100% dos atendimentos e retorno das famílias atendidas. No mês de dezembro a OSC oferece um jantar para as famílias e seus usuários como forma de manter os vínculos fortalecidos.

No ano de 2020 ocorreu a Pandemia do COVID- 19 e a obrigatoriedade do isolamento social por tempo indeterminado, por isso, a OSC manteve o compromisso da confraternização com as famílias modificando o formato do jantar realizando o mesmo em Drive-Thru. Todos os trabalhos do mês de dezembro podem ser vistos e conferidos neste relatório mensal de atividades e também através das redes sociais na página do Facebook (<https://www.facebook.com/pastjau>). A equipe técnica está em constante atendimento com as famílias através de contatos telefônicos e de visitas domiciliares realizadas de acordo com o cronograma mensal. A equipe técnica ressalta que semanalmente são realizadas reuniões in loco de planejamento das ações. Após orientações da Equipe de Monitoramento foram adequadas as mudanças necessárias no relatório mensal de atividades e também no cronograma até dezembro de 2020. Ressaltamos que estamos em constante contato com a equipe do CRAS Central para suporte as famílias atendidas.

10.2) PROPOSTAS PARA A SUPERAÇÃO:

Estamos trabalhando em conjunto e com o auxílio da equipe de monitoramento e do CRAS Central para melhorar a qualidade do serviço ofertado aos usuários e suas famílias, atendendo as sugestões e adaptações de atividades pensando sempre em conjunto para oferecer um serviço de qualidade para as famílias atendidas na OSC.

10.3) MENSURAÇÃO DO PÚBLICO ATINGIDO

No mês de dezembro foram atingidos 100% do nosso público dos quais, compareceram in loco as 43 famílias ou seus representantes para a retirada dos kits ou para orientações de atendimento. Foi obtido retorno positivo das famílias atendidas quanto as ações realizadas no mês de dezembro de 2020.

Fraterno Auxílio Cristão - F.A.C.

CNPJ N.º 50.757.459/0001-02

Inscrição Estadual: ISENTO

RUA MAJOR PRADO, 598 - CENTRO - CEP 17201-450 - JAÚ – SP FONE: (14) 3622-2110

EMAIL: facjau@ig.com.br SITE: facjau.org FACEBOOK: Pastoral do Menor – FAC Jaú

NÚCLEO PASTORAL DO MENOR: Rua Rangel Pestana, 340 - CEP 17201-490 - Jaú - SP - Fone: (14) 3624-5888

10.4) INPACTOS SOCIAIS OBTIDOS ATRAVEZ DAS ATIVIDADES DESENVOLVIDAS

As ações foram pensadas e elaboradas com o intuito de promover a socialização e o fortalecimento dos vínculos familiares junto a OSC, proporcionando a confraternização de final de ano proposta no Plano de Trabalho modificando o formato da ação devido a Pandemia do COVID-19 respeitando todas as normas de higiene e distanciamento social.

Jaú, 31 de Dezembro de 2020.

Maria Cristina C. Rota Barbieri
Assistente Social
CRESS 9924

Rosana Célia Botari
Psicóloga
CRP:06/136917

Fraterno Auxílio Cristão - F.A.C.

CNPJ N. ° 50.757.459/0001-02

Inscrição Estadual: ISENT0

RUA MAJOR PRADO, 598 - CENTRO - CEP 17201-450 - JAÚ – SP FONE: (14) 3622-2110

EMAIL: facjau@ig.com.br SITE: facjau.org FACEBOOK: Pastoral do Menor – FAC Jaú

NÚCLEO PASTORAL DO MENOR: Rua Rangel Pestana, 340 - CEP 17201-490 - Jaú - SP - Fone: (14) 3624-5888

LISTA DE USUÁRIOS ATENDIDOS

MÊS: DEZEMBRO /2020

Nº	NOME	DN	NIS	NOME RESPONSÁVEL	ENDEREÇO	TELEFONE	DATA INGRESSO
01	ADRIAN DE SOUZA	29/01/2008	23623479175	DANUSA MICHELLE FONSECA	RUA QUINTINO BOCAIUVA, 243	998051803	09/11/2018
02	ADRYAN HENRIQUE CIAMARICONI	23/09/2007	21236175273	JUSSARA CAMILA CIAMARICONI	RUA GOMES BOTÃO, 750	991492284	10/10/2018
03	AGATHA SPRICIGO SAMPAIO	29/08/2013	23647481412	LEONELA CRISTINA SPRICIGO	RUA MANOEL JOSÉ GONÇALVES FRAGA, 251	998033774	28/01/2020
04	ANDRÉ JUNIOR ASSUNÇÃO DA SILVA	14/09/2011	21265826414	TAIANE CAROLINA ASSUNÇÃO	RUA ROQUE JOÃO TUMULO,39	996546094	26/02/2018
05	AMANDA SPRICIGO SAMPAIO	31/07/2011	212682682269	LEONELA CRISTINA SPRICIGO	RUA MANOEL JOSÉ GONÇALVES FRAGA, 251	998033774	02/03/2018
06	AMON FELIPE MARTINELLI	02/02/2009	21272160841	MONICA PEREIRA	RUA HELENA DE L. BUSCARIOLO,690	996884086	20/01/2016
07	ANA BEATRIZ ALVES PACHECO	17/05/2011	23630302242	ALINE CRISTINA ALVES	RUA PAISSANDU,1766	999055839	22/02/2018
08	ANA CAROLINA ALVES PACHECO	01/02/2014	23690506510	ALINE CRISTINA ALVES	RUA PAISSANDU, 1766	999055839	11/02/2020
09	ANA LAURA CARDOSO DA SILVA	06/04/2007	21225109525	SIMONE C. DE SOUZA	RUA JOSÉ PRADO ALMEIDA PACHECO,38	998208929	15/01/2016
10	ANA LIVIA DOS SANTOS	06/06/2011	23626345013	SANDRA CRISTINA DELBUE	AV. DO CAFÉ, 999	991596898	31/01/2018
11	ANA LIVIA DOS SANTOS LEME	29/07/2008	21243711592	TALITA CRISTINA DOS SANTOS	RUA OSVALDO GUERMANDI, 57	998292478	23/07/2018
12	ANA LIVIA LEITE DE OLIVEIRA	20/05/2010	12883513165	DAIANE C.F. LEITE LOPES	RUA ALBERTO BARBOSA,515	997655760	08/02/2017
13	ANA LUIZA LOPES DA SILVA	06/04/2010	21255007437	JOELMA DE ANDRADE SOARES	RUA CAPITÃO JOSÉ RIBEIRO, 83	996105449	03/12/2018

Fraterno Auxílio Cristão - F.A.C.

CNPJ N. ° 50.757.459/0001-02

Inscrição Estadual: ISENT0

RUA MAJOR PRADO, 598 - CENTRO - CEP 17201-450 - JAÚ – SP FONE: (14) 3622-2110

EMAIL: facjau@ig.com.br SITE: facjau.org FACEBOOK: Pastoral do Menor – FAC Jaú

NÚCLEO PASTORAL DO MENOR: Rua Rangel Pestana, 340 - CEP 17201-490 - Jaú - SP - Fone: (14) 3624-5888

14	ANTONY ISAAC CLARO	25/04/2010	23663347342	JESSICA F. PIRES DE OLIVEIRA	RUA MARECHAL BITENCOURT,1205	982091427	09/06/2017
15	BRUNA FERNANDA ALBERTINI	20/07/2010	23712095887	DAIANA ALVES PEREIRA	RUA DR. ANTONIO LUIZ GOMES DOS REIS, 136	998975113	06/12/2018
16	CAROLINI GABRIELE CORREA DE PAULA	22/03/2007	16490673704	JULIANA CORREA	RUA JOSE RUIZ PANUCCI,411	996989849	01/02/2013
17	DAVID CHIRNEV	09/07/2008	21236197749	ELIZABETE DE FATIMA CHIRNEV	RUA ALVARO FLORET,124	998241895	01/03/2012
18	DENILSON CARVALHO MARCELINO	04/02/2007	21221594267	ROSANGELA AP. CARVALHO	RUA TEOTONIO PIRES DE CAMPOS,356	991653620	06/05/2015
19	DIEGO ALEXANDRE GOLÇALVES DA SILVA	02/10/2010	21268732100	SILMARA AP. TURATTI	RUA PEDRO BOAVENTURA, 65	997240584	10/02/2017
20	EDUARDA AMARILHAS	18/05/2010	23820639442	LUCIANA FONSECA	RUA ALCIDES BRIZZI, 80	997283818	21/05/2018
21	ENRIKE GABRYEL COMUNIAN MIASAKI	03/11/2009	21245666896	ELAINE COMUNIAN LOPES	AV. ANTONIO MANOEL CASEIRO, 321	996942872	12/09/2016
22	FELIPE ALEXANDRE NETO	24/06/2010	23667873642	MARIA JOSEFA ALEXANDRE	RUA PEDRO RONCHESEL , 109	998145459	03/10/2018
23	FELIPE CARVALHO MARCELINO	16/04/2008	16348814875	ROSANGELA AP. CARVALHO	RUA TEOTONIO PIRES DE CAMPOS,356	991653620	06/05/2015
24	FERNANDO CAPPERUTO MARTIM	14/03/2014	23720875179	FLAVIA TREMENTOSA CAPEPERUTO	RUA JOÃO CABANA, 321	996174727	03/02/2020
25	FRANCISCO FERNANDO DELBUE	14/06/2007	16325666470	SANDRA CRISTINA DELBUE	AV. DO CAFÉ, 999	991596898	31/01/2018
26	GABRIELLA DE OLVEIRA MAZZA	15/05/2010	23658689508	ANA CAROLINA DE OLIVEIRA	RUA HILARIO SANSOVO,81	996769577	22/03/2017
27	GABRIELLA SILVA DOS SANTOS	18/07/2008	23634062696	MARILUCE SILVA DOS SANTOS	RUA ANTONIO CAMARGO PENTEADO, 75	991266452	01/10/2019
28	GUSTAVO DO NASCIMENTO ANTUNES	25/03/2012	23625954571	KETTY S. DO NASCIMENTO	RUA JOÃO CABANAS,110	998027445	25/07/2018

Fraterno Auxílio Cristão - F.A.C.

CNPJ N.º 50.757.459/0001-02

Inscrição Estadual: ISENT0

RUA MAJOR PRADO, 598 - CENTRO - CEP 17201-450 - JAÚ – SP FONE: (14) 3622-2110

EMAIL: facjau@ig.com.br SITE: facjau.org FACEBOOK: Pastoral do Menor – FAC Jaú

NÚCLEO PASTORAL DO MENOR: Rua Rangel Pestana, 340 - CEP 17201-490 - Jaú - SP - Fone: (14) 3624-5888

29	HYLLARY SILVIA FONSECA DOS S4NTOS	26/07/2012	23623479183	DANUSA MICHELLE FONSECA	RUA QUINTINO BOCAIUVA, 243	998051803	26/07/2019
30	IGOR FERNANDO MARFI FONSECA	19/02/2006	16334210859	DANUSA MICHELLE FONSECA	RUA QUINTINO BOCAIUVA, 243	998051803	09/11/2018
31	ISABELLA SILVA DOS SANTOS	04/12/2010	23634062688	MARILUCE SILVA DOS SANTOS	RUA ANTONIO CAMARGO PENTEADO, 75	999126954	01/10/2019
32	ISAC FERREIRA DA SILVA	22/11/2010	22010542737	PRISCILA AP.VAROLO	RUA DARCIO BURJATO, 225	998494553	31/01/2018
33	IZABELE VITORIA MARQUES ARAUJO	06/04/2009	22003331726	MARIA JOSÉ MARQUES DA SILVA	RUA JOSÉ PRADO DE ALMEIDA PACHECO, 576	981107767	04/07/2019
34	JOÃO PEDRO SILVA	27/02/2012	23783637402	FERNANDA PEREIRA DA SILVA	RUA CAETANO DE CAMARGO,35	997470539	31/01/2018
35	JOÃO VITOR DE OLIVEIRA	06/09/2007	16336886159	KEITE CRISTINA DE OLIVEIRA	RUA JOSÉ SAMPAIO GOES,91	997751937	28/02/2018
36	JOÃO VITOR DE OLIVEIRA GABRIEL	07/05/2009	23658689516	ANA CAROLINA DE OLIVEIRA	RUA HILARIO SANSOVO,81	996769577	25/08/2016
37	KAMILLY VITORIA BARBOSA GOUVEIA	13/04/2007	23735694272	ROSANI APARECIDA DE GOLVEIA	RUA BRAS NICODEMO, 70	996651331	07/01/2014
38	KAUAN EDUARDO BARBOSA	07/07/2008	16503651660	ALINE CONCEIÇÃO BARBOSA	RUA HILARIO RIOS, 41	996438340	01/03/2011
39	KAUAN HENRIQUE MARCELINO OLIVEIRA	27/05/2008	16506117827	TATIANA CRISTINA MARCELINO	RUA GERALDO RODRIGUES, 95	997751303	07/10/2019
40	LORENA MENDES MEDEIROS	19/07/2011	22809623609	IONE ELISABETH MENDES	RUA RANGEL PESTANA, 1046 FD	981200018	19/02/2020
41	LUDIMYLLA ROBERTA B.DE GOUVEIA	16/05/2008	16517484044	ALDA CRISTINA BARBOSA	AV. FRANCISCO CANHOS, 13	996706049	04/10/2013
42	LUIZ BERNARDO MARQUES DO NASCIMENTO	09/12/2012	23851358224	ANTONIA VIEIRA DA SILVA	RUA DONA ADMA RAYES 132	988293386	29/01/2019
43	MARIA AMALIA DALLABERNARDINA	12/02/2012	23874059819	MARIA LUCIA DALLABERNARDINA	RUA PAULO FIORELLI, 05	996556963	03/02/2020

Fraterno Auxílio Cristão - F.A.C.

CNPJ N. ° 50.757.459/0001-02

Inscrição Estadual: ISENT0

RUA MAJOR PRADO, 598 - CENTRO - CEP 17201-450 - JAÚ – SP FONE: (14) 3622-2110

EMAIL: facjau@ig.com.br SITE: facjau.org FACEBOOK: Pastoral do Menor – FAC Jaú

NÚCLEO PASTORAL DO MENOR: Rua Rangel Pestana, 340 - CEP 17201-490 - Jaú - SP - Fone: (14) 3624-5888

44	MARIA CLARA MARQUES DO NASCIMENTO	04/08/2007	23851359859	ANTONIA VIEIRA DO NASCIMENTO	RUA DONA ADMA RAYES 132	988293386	29/01/2019
45	MARCELA OLIVEIRA	20/08/2011	22821898117	LUCIANE APARECIDA GONÇALVES	RUA JOEL NINO, 102	997353486	06/02/2018
46	NIKOLLAS PIETRO VERISSIMO FARIAS	07/02/2012	23652802558	MONICA MICHELE VERÍSSIMO	TRAV. DOMINGOS PENNA, 96	998834918	22/01/2018
47	NIKOLLY FERNANDA VERISSIMO DE FARIAS	18/11/2008	23606020267	MONICA MICHELE VERÍSSIMO	TRAV. DOMINGOS PENNA, 96	998834918	03/11/2014
48	PIETRO ALVES DA SILVA	17/09/2008	16682927216	ERCILIA ALVES DA SILVA	AL. DR. AMARAL CARVALHO, 451	998565110	08/02/2019
49	RAFAELLA GOMES	08/02/2012	23617544084	LUCIANA AOARECIDA DE OLIVEIRA	RUA NORBERTO LEONELLI FILHO, 75	996955534	30/07/2019
50	ROBERTA CRISTINA LOPES MATHEUS	26/03/2006	16668251170	ANA PAULA LOPES MATHEUS	RUA CLAUDETE ROBERTO BERNINI,320	998650452	22/09/2016
51	SAMUEL AUGUSTO NOBRE	23/11/2007	23706091476	IGNACIO AUGUSTO NOBRE	RUA SALDANHA MARINHO, 527	998873445	06/05/2015
52	SOPHIA HELENA DA ROCHA	11/03/2010	16696074843	JENIFFER BEATRIS DA ROCHA	AV. ANTONIO MANOEL CASEIRO,361	997358560	06/11/2018
53	TAYNA NAIARA SILVA LIMA	10/03/2009	16684953230	ALESSANDRA APARECIDA CUSTÓDIO	RUA ANTONIO TURATTE,400	996323995	09/03/2020
54	VITOR GABRIEL CARVALHO MARCELINO	10/07/2011	23646178325	ROSANGELA AP. CARVALHO	RUA TEOTONIO PIRES DE CAMPOS,356	991279562	08/02/2018
55	VITOR RAFAEL LEITE DE OLIVEIRA	13/04/2009	12883513165	DAIANE C.F. LEITE LOPES	RUA ALBERTO BARBOSA,515	997655760	28/01/2016