

# Fraterno Auxílio Cristão

## Núcleo Pastoral do Menor



**JUNTE-SE A NÓS**

**RELATÓRIO MENSAL DE ATIVIDADES**  
**MÊS: NOVEMBRO/ 2023**

# ***Fraterno Auxílio Cristão - F.A.C.***

CNPJ N.º 50.757.459/0001-02

Inscrição Estadual: ISENTO

RUA MAJOR PRADO, 598 - CENTRO - CEP 17201-450 – JAÚ/SP | FONE: (14) 3622-2110

EMAIL: [facjau@ig.com.br](mailto:facjau@ig.com.br) | SITE: [facjau.org](http://facjau.org) | FACEBOOK: Pastoral do Menor – FAC Jaú

NÚCLEO PASTORAL DO MENOR: Rua Rangel Pestana, 340 - CEP 17201-490 - Jaú - SP | Fone: (14) 3624-5888

## **RELATORIO MENSAL DE ATIVIDADES**

**MÊS: NOVEMBRO/ 2023**

**DESCRIÇÃO DO SERVIÇO:** Serviço de Convivência e Fortalecimento de Vínculos para Crianças e Adolescentes de 06 a 15 anos.

### **1. IDENTIFICAÇÃO**

**Nome/ Razão Social:** Fraterno Auxilio Cristão

**CNPJ:** 50.757.459/0001-02

**Endereço:** Rua Major Prado, 598

**Bairro:** Centro

**Cidade/ UF:** Jaú – São Paulo

**Telefone:** (14) 3622-2110

**E-mail:** [facjau@ig.com.br](mailto:facjau@ig.com.br)

#### **Núcleo Pastoral do Menor**

**Endereço:** Rua Rangel Pestana, 340

**Bairro:** Centro

**Cidade/ UF:** Jaú – São Paulo

**Telefone:** (14) 3624-5888

**E-mail:** [pastoraldomenorjau@gmail.com](mailto:pastoraldomenorjau@gmail.com)

**Nº da Unidade:** 352530340529

**Referenciado ao CRAS CENTRAL -** 35253004680

**Referenciado ao CRAS CILA DE LUCIO BAUAB –** 35253015248

### **2. DIRETORIA DA INSTITUIÇÃO**

**Presidente:** Pedro Luiz Zanutto

**Mandato da Atual Diretoria:** 01/01/2022 a 31/12/2024

**Profissão:** Bancário Aposentado

**CPF:** 792.134.568-91

**RG:** 9.428.846-X

**Telefone:** (14) 3622-8501 / 99709-4629

**E-mail:** [plzanutto@bol.com.br](mailto:plzanutto@bol.com.br)

# Fraterno Auxílio Cristão - F.A.C.

CNPJ N.º 50.757.459/0001-02

Inscrição Estadual: ISENTO

RUA MAJOR PRADO, 598 - CENTRO - CEP 17201-450 – JAÚ/SP | FONE: (14) 3622-2110  
EMAIL: [facjau@ig.com.br](mailto:facjau@ig.com.br) | SITE: [facjau.org](http://facjau.org) | FACEBOOK: Pastoral do Menor – FAC Jaú

NÚCLEO PASTORAL DO MENOR: Rua Rangel Pestana, 340 - CEP 17201-490 - Jaú - SP | Fone: (14) 3624-5888

## 3. RECURSOS HUMANOS

### 3.1 Equipe de Referência

	Nome	Função	Escolaridade Profissão	Carga horária	Fonte Pagadora	Remuneração
01	Luciane Cristina dos Santos Rodrigues	Auxiliar Administrativo Admissão: 02/06/2008	Ensino médio completo.	40 horas semanais	Recurso Municipal	2.541,10
02	Marina Palacio dos Santos	Assistente Social Admissão: 12/09/2022	Ensino Superior - Serviço Social/ Pós- Graduada em Políticas Públicas e Gestão do SUAS.	30 horas semanais	Recurso Municipal	2.494,31
03	Cláudia Cristina Iquiene Moreira	Psicóloga Admissão: 20/03/2021	Ensino Superior - Psicologia/ Cursando Pós-Graduação em Política de Assistência Social.	30 horas semanais	Recurso Municipal	2.779,52
04	Wesley Romulo da Cunha	Orientador Social Admissão: 07/04/2022	Cursando Ensino Superior - Educação Física.	40 horas semanais	Recurso Municipal	2.122,10
05	Vanessa Blassioli	Orientadora Social Admissão: 01/04/2009	Ensino Superior – Pedagogia.	40 horas semanais	Recurso Municipal	2.141,94
06	Silvana de Melo	Serviços Gerais Admissão: 02/05/2002	Ensino Fundamental.	40 horas semanais	Recurso Municipal	1.878,21
07	Marisa Dalla Bernardina Valentim	Cozinheira Admissão: 02/01/2014	Ensino Fundamental.	30 horas semanais	Recurso Estadual	1.792,03

### 3.2 Voluntários e estagiários não remunerados

Nº	Nome	Escolaridade Profissão	Carga horária Semana	Termo de Voluntariado (Sim ou não)	Atividades desenvolvidas
-	-	-	-	-	-

## **4. APRESENTAÇÃO**

O Núcleo Pastoral do Menor foi criado no ano de 2000 sob a administração do FAC – Fraterno Auxílio Cristão. É uma entidade sem fins lucrativos com capacidade de atendimento de 80 crianças e adolescentes em situação de vulnerabilidade social com idade de 06 a 15 anos, ambos os sexos, prestando-lhes assistência em diferentes áreas.

Trata-se de um Serviço de Convivência e Fortalecimento de Vínculos apresentando como missão acolher crianças e adolescentes em situação de vulnerabilidade, promovendo proteção, socialização e sensibilização através de atividades socioeducativas em defesa de seus direitos, executando ainda um trabalho de prevenção através do fortalecimento dos vínculos familiares e comunitários.

As crianças e adolescentes atendidas são encaminhadas pelo CRAS Central, CRAS Cila de Lúcio Bauab e CRAS Distrito de Potunduva, o trabalho em conjunto com a rede visa colaborar através de orientações e encaminhamentos para que usuários e suas famílias possam ter acesso a outros direitos e também estimular o desenvolvimento de um relacionamento harmonioso que seja refletido no âmbito familiar, escolar e social.

O Serviço de Convivência e Fortalecimento de Vínculos – SCFV possui um caráter preventivo e proativo, pautado na defesa e afirmação de direitos e no desenvolvimento de capacidades e potencialidade considerando as especificidades dos ciclos de vida cada usuário, com vistas ao alcance de alternativas emancipatórias para o enfrentamento das vulnerabilidades sociais.

O trabalho nos grupos é planejado de forma coletiva, contando com a participação ativa das técnicas de referência, das orientadoras sociais e dos (as) usuários (as). O trabalho também é realizado de forma a estimular as trocas culturais e o compartilhamento de vivências, desenvolver junto aos usuários o sentimento de pertença e de identidade, fortalecer os vínculos familiares, sempre sob a perspectiva de incentivar a socialização e a convivência familiar e comunitária.

Desta forma, justifica-se o serviço, pois a entidade vem encarando a realidade, buscando desenvolver um trabalho preventivo com as crianças/adolescentes e respectivas famílias, prestando-lhes assistência e serviços em alimentação, saúde, higiene, educação, social, ocupacional, esportiva e orientações de todas as formas.

## **5. OBJETIVOS**

### **5.1 Objetivo Geral**

Executar o Serviço de Convivência e Fortalecimento de Vínculos para crianças e adolescentes de 06 a 15 anos de idade, reconhecendo-os como pessoas em desenvolvimento e tendo em vista sua proteção integral, ao complementar o trabalho social com a família, prevenindo a ocorrência de situações de risco social e fortalecendo a convivência familiar e comunitária.

### **5.2 Objetivos Específicos**

- a) Complementar as ações da família e comunidade na proteção e desenvolvimento de crianças e adolescentes e no fortalecimento de vínculos familiares e sociais;
- b) Assegurar espaços de referência para o convívio grupal, comunitário, social e o desenvolvimento de relações de afetividade, solidariedade e respeito mútuo;
- c) Possibilitar a ampliação do universo informacional, artístico e cultural das crianças e adolescentes, bem como estimular o desenvolvimento de potencialidades, habilidades, talentos e propiciar sua formação cidadã;
- d) Favorecer o desenvolvimento de atividades Intergeracionais, propiciando trocas de experiências e vivências, fortalecendo o respeito, a solidariedade, os vínculos familiares e comunitários.
- e) Estimular a participação na vida pública do território e desenvolver competências para a compreensão crítica da realidade social e do mundo contemporâneo;
- f) Contribuir para a inserção, reinserção e permanência das crianças e adolescentes no sistema educacional.

## **6. PÚBLICO ALVO**

**6.1 Meta pactuada:** Atender 80 crianças e adolescentes do gênero masculino e feminino, com idade entre 06 a 15 anos, encaminhados pelo CRAS Central, através do Serviço de Proteção e Atendimento Integral a Família – PAIF.

# Fraterno Auxílio Cristão - F.A.C.

CNPJ N.º 50.757.459/0001-02

Inscrição Estadual: ISENTO

RUA MAJOR PRADO, 598 - CENTRO - CEP 17201-450 – JAÚ/SP | FONE: (14) 3622-2110

EMAIL: [facjau@ig.com.br](mailto:facjau@ig.com.br) | SITE: [facjau.org](http://facjau.org) | FACEBOOK: Pastoral do Menor – FAC Jaú

NÚCLEO PASTORAL DO MENOR: Rua Rangel Pestana, 340 - CEP 17201-490 - Jaú - SP | Fone: (14) 3624-5888

**6.2 Meta atendida em Setembro de 2023:** Atendeu 66 crianças e adolescentes encaminhados pelo CRAS.

**7. PERÍODO DE EXECUÇÃO:** 01/11/2023 à 30/11/2023.

**7.1 Dias e horário de atendimento:** Segundas as sextas-feiras das 7h30 às 16h30.

## 8. RECURSOS

Origem Recurso	Valor Anual	Saldo anterior	Valor gasto no mês atual	Saldo disponível atual
Federal	R\$ 0,00	R\$ 0,00	R\$ 0,00	R\$ 0,00
Municipal / Estadual	R\$ 271.180,80	R\$ 54.532,74	R\$ 25.207,10	R\$ 25.207,10
Total	R\$ 271.180,80	R\$ 54.532,74	R\$ 25.207,10	R\$ 25.207,10

## 9. AÇÕES E ATIVIDADES DESENVOLVIDAS:

No mês de Novembro de 2023 as atividades do Serviço de Convivência e Fortalecimento de Vínculos da Pastoral do Menor foram planejadas em conjunto com a equipe de referência de forma a considerar as necessidades de proteção, adaptação, convivência e desenvolvimento do protagonismo através da convivência coletiva e estímulo do desenvolvimento de potencialidades, habilidades, talentos e propiciando a formação cidadã. Também foram feitos contatos telefônicos com os familiares, atendimentos presenciais, encaminhamentos para a rede saúde, além do contato com a rede socioassistencial (CRAS, CREAS e Monitoramento Socioassistencial) e rede intersetorial (Conselho Tutelar, Saúde e Educação), que possibilitaram o diálogo, a organização e o desenvolvimento das ações do mês de referência contemplando os Eixos da Tipificação: **Eixo de Convivência Social; Eixo de Direito de Ser; Eixo de Participação**, pois almejam-se com estes o fortalecimento de vínculos, reforçam o sentimento de pertencimento social, os laços conquistados e estimulam a participação no serviço.

Ademais, no mês de Novembro, seguindo o cronograma proposto no Plano de Trabalho que abrange o período de “Janeiro a Dezembro de 2023”, o tema trabalhado no referido mês foi: **“Ser criança e adolescente no mundo digital”** que teve como objetivo dialogar como as crianças e adolescentes tem se relacionado com o mundo digital e suas novas formas de expressão, linguagem, interação, riscos, desafios e como seus responsáveis podem contribuir para o desenvolvimento de uma relação saudável, criativa e segura com o ambiente digital.

# Fraterno Auxílio Cristão - F.A.C.

CNPJ N.º 50.757.459/0001-02

Inscrição Estadual: ISENTO

RUA MAJOR PRADO, 598 - CENTRO - CEP 17201-450 – JAÚ/SP | FONE: (14) 3622-2110

EMAIL: [facjau@ig.com.br](mailto:facjau@ig.com.br) | SITE: [facjau.org](http://facjau.org) | FACEBOOK: Pastoral do Menor – FAC Jaú

NÚCLEO PASTORAL DO MENOR: Rua Rangel Pestana, 340 - CEP 17201-490 - Jaú - SP | Fone: (14) 3624-5888

<b>Mês: Novembro/2023</b>	
<b>Ações/Atividades</b>	<b>Quantidade</b>
Atualização cadastral	01
Realização de atividades no mês	65
Atendimento Psicossocial com usuários/ famílias (desligamento do Serviço)	01
Atendimento Psicossocial com usuários/ famílias (inclusão no Serviço)	01
Atendimento Psicossocial com as famílias – Presencial/ Telefônico/ Rede Social.	67
Visitas Domiciliares (Conhecer realidade ou busca-ativa)	00
Encaminhamento para Rede Municipal de Saúde	01
Contato com a rede de serviços socioassistencial (CRAS, CREAS e OSC's)	08
Contato telefônico e/ou encaminhamentos para a rede intersetorial (Conselho Tutelar, Educação e/ou Transporte Público)	67
Reunião de equipe	01
Reunião de discussão de casos com o CRAS / CREAS	01
Reunião com a Diretoria da Entidade	00
Reunião de Monitoramento Socioassistencial	00
Reunião com as famílias	00
<b>Ações Coletivas</b>	
Confraternização dos aniversariantes do mês	01
Grupo Socioeducativo com Orientadores Sociais (apresentação e discussão da temática)	08
Grupo Socioeducativo com Assistente Social e Psicóloga	02
<b>Oficinas</b>	
Oficina de Arte e Cultura	16
Oficina Esportiva em ambiente interno	06
Oficina Esportiva em ambiente externo (Futebol- Mulekes da Bola)	07
Oficina Esportiva em ambiente externo (Futebol- Dollar)	06
Oficina Esportiva em ambiente externo (Tênis)	03
Oficina Esportiva em ambiente externo (Ballet)	04
Oficina Esportiva em ambiente externo (Judô)	04
Oficina Recreativa (Jogos, computador, brinquedoteca, entre outros)	08

*Handwritten signature and initials*

# *Fraterno Auxílio Cristão - F.A.C.*

CNPJ N.º 50.757.459/0001-02

Inscrição Estadual: ISENTO

RUA MAJOR PRADO, 598 - CENTRO - CEP 17201-450 – JAÚ/SP | FONE: (14) 3622-2110

EMAIL: [facjau@ig.com.br](mailto:facjau@ig.com.br) | SITE: [facjau.org](http://facjau.org) | FACEBOOK: Pastoral do Menor – FAC Jaú

NÚCLEO PASTORAL DO MENOR: Rua Rangel Pestana, 340 - CEP 17201-490 - Jaú - SP | Fone: (14) 3624-5888

**AÇÃO:** Atendimento às famílias.

**OBJETIVO:** Manter os contatos com as famílias para informação e orientação quanto a atual situação familiar.

**RESPONSÁVEL:** Equipe Técnica da OSC.

**PARTICIPANTES:** Equipe Técnica e famílias.

**DESENVOLVIMENTO:** No mês de Novembro a equipe técnica atendeu famílias para discutir demandas específicas do período, efetivar uma matrícula, como também um desligamento. Também foi realizado contatos telefônicos para reforçar a importância da assiduidade dos usuários, bem como recados importantes ao andamento do SCFV.

(Sem fotos)

# Fraterno Auxílio Cristão - F.A.C.

CNPJ N.º 50.757.459/0001-02

Inscrição Estadual: ISENTO

RUA MAJOR PRADO, 598 - CENTRO - CEP 17201-450 – JAÚ/SP | FONE: (14) 3622-2110

EMAIL: [facjau@ig.com.br](mailto:facjau@ig.com.br) | SITE: [facjau.org](http://facjau.org) | FACEBOOK: Pastoral do Menor – FAC Jaú

NÚCLEO PASTORAL DO MENOR: Rua Rangel Pestana, 340 - CEP 17201-490 - Jaú - SP | Fone: (14) 3624-5888

**AÇÃO:** Apresentação do tema: “Ser criança e adolescente no mundo digital”.

**OBJETIVO:** Dialogar sobre como as crianças e adolescentes tem se relacionado com o mundo digital e suas novas formas de expressão, linguagem, interação, riscos, desafios e como seus responsáveis podem contribuir para o desenvolvimento de uma relação saudável, criativa e segura com o ambiente digital.

**RESPONSÁVEL:** Orientadora social Vanessa.

**PARTICIPANTES:** Orientadora social e usuários na faixa etária de 06 a 09 anos

**PERÍODO:** Manhã e Tarde

**DATA:** 07, 14, 21 e 28/11/ 2023.

**DESENVOLVIMENTO:** A Orientadora Social Vanessa realizou a apresentação da temática “Ser criança e adolescente no mundo digital” à Turma 1 (de 06 a 09 anos) do período da manhã e da tarde.

Em sala, todos sentados e com o auxílio do notebook foi lido uma história em quadrinhos da “Turma da Mônica” intitulada “Proteção de Dados Pessoais”. Após a leitura foi dialogado sobre o que cada grupo entendeu a respeito da historinha e entre outras dúvidas sobre as redes sociais. Posteriormente, foi entregue desenhos impressos em folhas sulfites de um celular/notebook onde foi proposto que eles desenhassem quais as redes sociais que eles utilizavam e/ou mais gostavam. Com todos os desenhos finalizados foi feito uma exposição na parede da sala para que todos apreciassem.

Materiais utilizados: lápis de cor, lápis grafite, borrachas, giz de cera e canetinhas.



*Handwritten signature or initials in the bottom right corner.*

# Fraterno Auxílio Cristão - F.A.C.

CNPJ N.º 50.757.459/0001-02

Inscrição Estadual: ISENTO

RUA MAJOR PRADO, 598 - CENTRO - CEP 17201-450 – JAÚ/SP | FONE: (14) 3622-2110

EMAIL: [facjau@ig.com.br](mailto:facjau@ig.com.br) | SITE: [facjau.org](http://facjau.org) | FACEBOOK: Pastoral do Menor – FAC Jaú

NÚCLEO PASTORAL DO MENOR: Rua Rangel Pestana, 340 - CEP 17201-490 - Jaú - SP | Fone: (14) 3624-5888

**AÇÃO:** Apresentação do tema: “Ser criança e adolescente no mundo digital”.

**OBJETIVO:** Dialogar sobre como as crianças e adolescentes tem se relacionado com o mundo digital e suas novas formas de expressão, linguagem, interação, riscos, desafios e como seus responsáveis podem contribuir para o desenvolvimento de uma relação saudável, criativa e segura com o ambiente digital.

**RESPONSÁVEL:** Orientador social Wesley.

**PARTICIPANTES:** Orientador Social e usuários na faixa etária de 09 a 15 anos.

**PERÍODO:** Manhã e tarde.

**DATA:** 07, 14, 21 e 28/11/2023.

**DESENVOLVIMENTO:** Em sala, o orientador social Wesley apresentou aos usuários a temática mensal “Ser criança e adolescente no mundo digital” e favoreceu um espaço para os usuários dialogarem e compartilhassem seus pontos de vista sobre o assunto, haja visto que todos fazem parte do atual momento digital. Dentre os tópicos mais falados, destacaram-se a facilidade ao acesso às informações; aproximação de pessoas distantes e em contra partida o distanciamento de pessoas próximas; o risco de exposição e vazamento de informações privadas; jogos digitais – uso excessivo e impactos (como quando a criança ou adolescente não quer mais sair de casa para jogar, começa a ir mal na escola, passa a ter distúrbios do sono, irritabilidade, sintomas emocionais, entre outros) e fatores positivos (como agilidade, raciocínio, criatividade, entre outros).

Em um outro momento o orientador social prosseguiu com a temática aprofundando sobre as regulamentações e Lei de Proteção de Dados - que estabelece um conjunto de regras para coleta, tratamento, armazenamento e compartilhamento de dados pessoais. Ao final os usuários foram para a sala de informática e puderam visualizar como as redes sociais e jogos utilizam e pedem autorização para acessarem seus dados pessoais, fotos e áudios, como também não se responsabilizam por muitos conteúdos compartilhados.



# Fraterno Auxílio Cristão - F.A.C.

CNPJ N.º 50.757.459/0001-02

Inscrição Estadual: ISENTA

RUA MAJOR PRADO, 598 - CENTRO - CEP 17201-450 – JAÚ/SP | FONE: (14) 3622-2110

EMAIL: [facjau@ig.com.br](mailto:facjau@ig.com.br) | SITE: [facjau.org](http://facjau.org) | FACEBOOK: Pastoral do Menor – FAC Jaú

NÚCLEO PASTORAL DO MENOR: Rua Rangel Pestana, 340 - CEP 17201-490 - Jaú - SP | Fone: (14) 3624-5888

**AÇÃO:** Oficina de Arte e Cultura: “Contação de História”.

**OBJETIVO:** Introduzir conceitos e técnicas básicas na contação de histórias através de exercícios lúdicos.

**RESPONSÁVEL:** Equipe Janela das Artes- Professor Ulisses e Orientador social Wesley.

**PARTICIPANTES:** Equipe Janela das Artes, orientador social e usuários na faixa etária de 09 a 15 anos.

**PERÍODO:** Tarde.

**DATA:** 09, 16, 23 e 30/11/2023.

**DESENVOLVIMENTO:** Através do projeto Janela das Artes da empresa Mercurio Cultural, que consiste na realização de oficinas culturais gratuitas voltadas ao seguimento do canto, literatura, fotografia e contação de histórias com equipe da cidade de Campinas, no mês de novembro sempre as quintas-feiras, ocorreram quatro oficinas de Contação de História que foram disponibilizadas para a Turma 2 (09 a 15 anos) e acompanhadas pelo orientador social Wesley do período da tarde. Segue abaixo a descrição das atividades:

## **Relatório Aula de Contação de História do dia 09/11/2023.**

Começamos com jogos cantados e atividades de aquecimento coletivo. O jogo cantado do Jacaré Boiô é sempre um dos preferidos da turma. A história do dia contou sobre "O bicho mais poderoso do mundo". Essa literatura mostrou a importância das ilustrações para compor o visual das histórias e lembrou muitas coisas que aprenderam na oficina de Escrita Criativa. As crianças criaram pequenas histórias que improvisaram juntas.

## **Relatório Aula de Contação de História do dia 16/11/2023.**

Professor substituído nesta data por Thaise e o músico Leonardo. Começamos com jogos cantados e atividades de aquecimento coletivo. Jogo dos quatro cantos e músicas cantadas ao som do teclado e cavaquinho e contamos com o violão tocado pelo aluno Isac. A história do dia contou sobre como os tambores surgiram no mundo através da história do macaquinho de nariz branco que conheceu a Lua, do livro “A África recontada para crianças” de Avani Souza Silva. Depois, as crianças foram estimuladas a recriar a história do jeitinho delas usando todos os instrumentos e acessórios.

## **Relatório Aula de Contação de História do dia 23/11/2023.**

O professor Ulisses começou a aula com cantigas de rodas com o ritmo ditado pelo pandeiro, brincadeiras de canção e repetição, sempre aumentando a velocidade e as estrofes. Em seguida ele fez a contação da

história do livro “A Lenda do Boi Falô”, livro em formato de poesia, escrito pelo próprio professor, baseado na lenda que dá nome ao livro. Após a contação o professor provocou os alunos a contarem “histórias de medo” baseadas em lendas ou contos que os alunos conhecessem. Histórias com fantasmas no quarto, mortos-vivos, loira do banheiro surgiram, e a dificuldade geral era em como encerrar a história. A cada oportunidade de encerramento os alunos traziam fatos novos para história, o que foi pontuado pelo professor. Além disso foi realizado uma roda de história coletiva a partir de imagens trazidas pelo professor, um aluno começa uma história e a partir da imagem seguinte, o próximo da roda continuava.

### **Relatório Aula de Contação de História do dia 30/11/2023.**

Nessa aula o professor Ulisses foi substituído pelo professor Fubá. Após a dinâmica de apresentação, o grupo seguiu para exercícios e jogos de aquecimento e dinâmicas para o desenvolvimento de ritmo corporal. Os alunos participaram do contação do conto “Era uma vez o menino funkeiro”, que música e expressão corporal. A aula foi encerrada com o exercício de criação de uma história coletiva.



*Handwritten signature and initials in the bottom right corner.*

# Fraterno Auxílio Cristão - F.A.C.

CNPJ N.º 50.757.459/0001-02

Inscrição Estadual: ISENTO

RUA MAJOR PRADO, 598 - CENTRO - CEP 17201-450 - JAÚ/SP | FONE: (14) 3622-2110

EMAIL: [facjau@ig.com.br](mailto:facjau@ig.com.br) | SITE: [facjau.org](http://facjau.org) | FACEBOOK: Pastoral do Menor - FAC Jaú

NÚCLEO PASTORAL DO MENOR: Rua Rangel Pestana, 340 - CEP 17201-490 - Jaú - SP | Fone: (14) 3624-5888



*Handwritten signature and date: 2018*

# Fraterno Auxílio Cristão - F.A.C.

CNPJ N.º 50.757.459/0001-02

Inscrição Estadual: ISENTO

RUA MAJOR PRADO, 598 - CENTRO - CEP 17201-450 – JAÚ/SP | FONE: (14) 3622-2110

EMAIL: [facjau@ig.com.br](mailto:facjau@ig.com.br) | SITE: [facjau.org](http://facjau.org) | FACEBOOK: Pastoral do Menor – FAC Jaú

NÚCLEO PASTORAL DO MENOR: Rua Rangel Pestana, 340 - CEP 17201-490 - Jaú - SP | Fone: (14) 3624-5888

**AÇÃO:** Oficina de Arte e Cultura: Confeção de cartões de Natal em agradecimento as madrinhas/padrinhos e famílias.

**OBJETIVO:** Possibilitar um espaço criativo e de autonomia para desenvolvimento de habilidades e talentos através de atividades artísticas, como também fortalecimento dos laços sociais e afetivos com as madrinhas/padrinhos e famílias.

**RESPONSÁVEL:** Orientadora Social Vanessa e orientador social Wesley.

**PARTICIPANTES:** Orientadores sociais e os usuários do SCFV na faixa etária de 06 a 09 anos.

**PERÍODO:** Manhã e Tarde

**DATA:** 08, 09, 16, 23 e 29/11/ 2023.

**DESENVOLVIMENTO:** Em sala os orientadores sociais auxiliaram os grupos na confecção de cartões utilizando folhas sulfites, canetinhas, lápis de cores, lantejoulas, EVA coloridos e cola. Cada criança/adolescente confeccionou o próprio cartão de agradecimento à (ao) sua (seu) madrinha/padrinho e famílias. Durante as atividades foi conversado sobre as festividades de final de ano, bem como o sentimento de gratidão por todos aqueles que fizeram parte do nosso ano e das pessoas que cuida de cada um. Após a reflexão foi pedido que em poucas palavras expressassem o que estavam sentindo através da escrita no cartão.

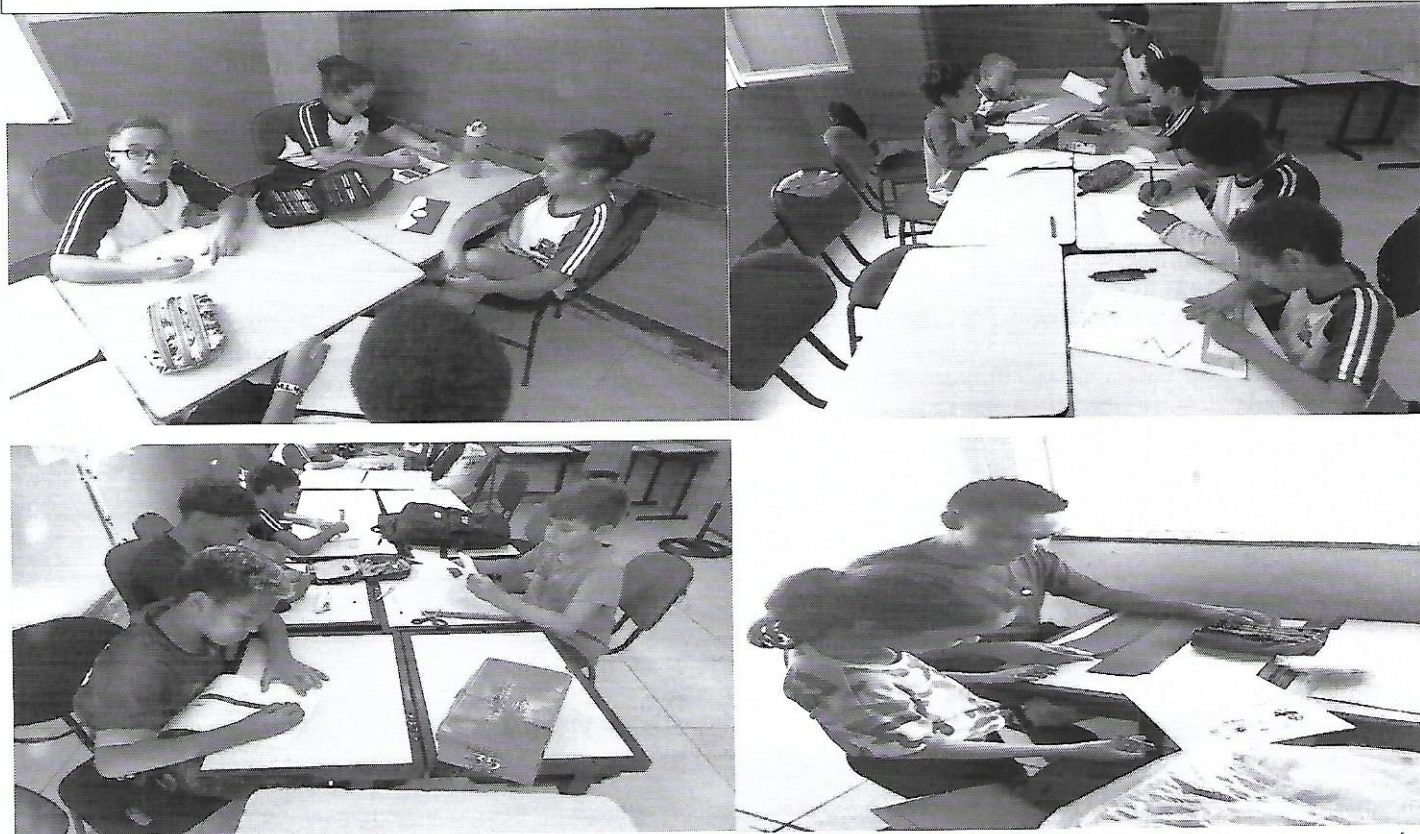

# Fraterno Auxílio Cristão - F.A.C.

CNPJ N.º 50.757.459/0001-02

Inscrição Estadual: ISENTO

RUA MAJOR PRADO, 598 - CENTRO - CEP 17201-450 – JAÚ/SP | FONE: (14) 3622-2110

EMAIL: [facjau@ig.com.br](mailto:facjau@ig.com.br) | SITE: [facjau.org](http://facjau.org) | FACEBOOK: Pastoral do Menor – FAC Jaú

NÚCLEO PASTORAL DO MENOR: Rua Rangel Pestana, 340 - CEP 17201-490 - Jaú - SP | Fone: (14) 3624-5888

**AÇÃO:** Oficina de Arte e Cultura: “Lembrancinhas de Natal”.

**OBJETIVO:** Possibilitar um espaço criativo e de autonomia para desenvolvimento de habilidades e talentos através de atividades artísticas, como também fortalecimento dos laços sociais e afetivos com as madrinhas/padrinhos e famílias.

**RESPONSÁVEL:** Orientadora Social Vanessa e orientador social Wesley.

**PARTICIPANTES:** Orientadores sociais e os usuários do SCFV na faixa etária de 06 a 09 anos.

**PERÍODO:** Manhã e Tarde

**DATA:** 08, 09 e 16/11/ 2023.

**DESENVOLVIMENTO:** Os orientadores sociais distribuíram aos grupos de usuários moldes de enfeites na versão de árvores de natal, papai noel, boneco de neve e anjo, sendo que cada usuário pode escolher dois moldes. Com os moldes em mãos foram transferidos para o EVA nas cores vermelhas, verdes e brancas, para que, depois, os usuários pudessem recortar e colar e decorar com cola glitter e olhinhos, colocando depois de pronto em saquinhos transparente de presente juntamente com o cartão.



# Fraterno Auxílio Cristão - F.A.C.

CNPJ N.º 50.757.459/0001-02

Inscrição Estadual: ISENTO

RUA MAJOR PRADO, 598 - CENTRO - CEP 17201-450 – JAÚ/SP | FONE: (14) 3622-2110

EMAIL: [facjau@ig.com.br](mailto:facjau@ig.com.br) | SITE: [facjau.org](http://facjau.org) | FACEBOOK: Pastoral do Menor – FAC Jaú

NÚCLEO PASTORAL DO MENOR: Rua Rangel Pestana, 340 - CEP 17201-490 - Jaú - SP | Fone: (14) 3624-5888

**AÇÃO:** Oficina recreativa: “Jogos Diversos”, “Sala de Computador” e “Brinquedoteca”.

**OBJETIVO:** Proporcionar diversão, estimular a criatividade, promover a interação, socialização, contribuindo para o desenvolvimento de laços afetivos e sociais.

**RESPONSÁVEL:** Orientadores sociais Vanessa e Wesley.

**PARTICIPANTES:** Orientadores sociais Vanessa e Wesley e usuários na faixa etária de 06 a 15 anos.

**PERÍODO:** Manhã e Tarde.

**DATA:** 01, 06, 10, 13, 27 e 30/11/ 2023.

**DESENVOLVIMENTO:** No decorrer do mês de novembro os orientadores sociais Vanessa e Wesley possibilitaram a efetivação de oficinas recreativas com os grupos de usuários do período da manhã e tarde através da prática recreativa com jogos diversos, em que os usuários puderam livremente escolher os jogos que gostariam de brincar, como, jogos de tabuleiro diversos, quebra-cabeças, jogo da memória, “lego”, “uno”, rouba-montes, entre outros. As crianças e adolescentes também puderam praticar atividades na sala de informática, como jogos eletrônicos, assistir vídeos, ouvir músicas e também o uso da brinquedoteca com brinquedos diversos, parquinho, futebol, vôlei, basquete, pula-corda, queimada e pebolim.

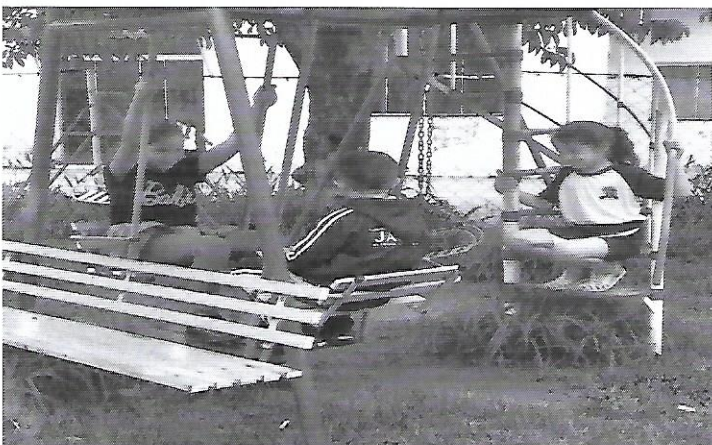

*Handwritten signature and initials.*

# Fraterno Auxílio Cristão - F.A.C.

CNPJ N.º 50.757.459/0001-02

Inscrição Estadual: ISENTO

RUA MAJOR PRADO, 598 - CENTRO - CEP 17201-450 – JAÚ/SP | FONE: (14) 3622-2110

EMAIL: [facjau@ig.com.br](mailto:facjau@ig.com.br) | SITE: [facjau.org](http://facjau.org) | FACEBOOK: Pastoral do Menor – FAC Jaú

NÚCLEO PASTORAL DO MENOR: Rua Rangel Pestana, 340 - CEP 17201-490 - Jaú - SP | Fone: (14) 3624-5888

**AÇÃO:** Oficina recreativa: “Brincadeiras Com Água e Balões.”

**OBJETIVO:** Promover o lazer e a interação social e, assim, desenvolver os vínculos de amizade entre as crianças/adolescentes de uma forma divertida além de aproveitar o calor para que brincassem e se refrescassem ao mesmo tempo.

**RESPONSÁVEL:** Orientadora social Vanessa.

**PARTICIPANTES:** Orientadora social Vanessa e usuários na faixa etária de 06 a 15 anos.

**PERÍODO:** Tarde.

**DATA:** 17 e 22/ 11/2023.

**DESENVOLVIMENTO:** Devido a atual onda de extremo calor a orientadora social organizou uma atividade recreativa para que os grupos da tarde pudessem se refrescar. Todos no pátio com roupas adequadas foi ligado a torneira com a mangueira para que eles pudessem brincar livremente e, com o auxílio da torneira, enchemos diversos balões com água que depois distribuimos entre eles para que eles brincassem de “guerrinha de água”.



*Handwritten signature and initials.*

# *Fraterno Auxílio Cristão - F.A.C.*

CNPJ N.º 50.757.459/0001-02

Inscrição Estadual: ISENTO

RUA MAJOR PRADO, 598 - CENTRO - CEP 17201-450 – JAÚ/SP | FONE: (14) 3622-2110

EMAIL: [facjau@ig.com.br](mailto:facjau@ig.com.br) | SITE: [facjau.org](http://facjau.org) | FACEBOOK: Pastoral do Menor – FAC Jaú

NÚCLEO PASTORAL DO MENOR: Rua Rangel Pestana, 340 - CEP 17201-490 - Jaú - SP | Fone: (14) 3624-5888

**AÇÃO:** Oficina Esportiva: “ Futebol no Mulekes da Bola”.

**OBJETIVO:** Estimular a interação, atenção, coordenação motora e promoção a saúde através de atividade esportiva.

**RESPONSÁVEL:** Orientadores Sociais Vanessa e Wesley.

**PARTICIPANTES:** Orientadores Sociais e usuários na faixa etária de 06 a 15 anos.

**PERÍODO:** Manhã.

**DATA:** 01, 06, 08, 13, 22, 27 e 29/11/2023.

**DESENVOLVIMENTO:** Os usuários do sexo masculino do período da manhã prosseguiram com a prática esportiva de futebol no Centro de Treinamento Mulekes da Bola. O orientador social ficou responsável por acompanhar o grupo durante a prática da atividade esportiva que foi disponibilizada semanalmente, às segundas e quartas-feiras das 8h30 às 10h30. Os responsáveis familiares assinaram as autorizações para que os usuários pudessem frequentar o futebol.



*Handwritten signatures and initials in the bottom right corner.*

# Fraterno Auxílio Cristão - F.A.C.

CNPJ N. ° 50.757.459/0001-02

Inscrição Estadual: ISENT0

RUA MAJOR PRADO, 598 - CENTRO - CEP 17201-450 – JAÚ/SP | FONE: (14) 3622-2110

EMAIL: [facjau@ig.com.br](mailto:facjau@ig.com.br) | SITE: [facjau.org](http://facjau.org) | FACEBOOK: Pastoral do Menor – FAC Jaú

NÚCLEO PASTORAL DO MENOR: Rua Rangel Pestana, 340 - CEP 17201-490 - Jaú - SP | Fone: (14) 3624-5888

**AÇÃO:** Oficina Esportiva: “Futebol no Dollar”.

**OBJETIVO:** Estimular a interação, atenção, coordenação motora e promoção a saúde através de atividade esportiva.

**RESPONSÁVEL:** Orientadores Sociais Vanessa e Wesley

**PARTICIPANTES:** Orientadores Sociais e usuários na faixa etária de 06 a 15 anos.

**PERÍODO:** Tarde.

**DATA:** 06, 08, 13, 22, 27 e 29/11/2023.

**DESENVOLVIMENTO:** Os usuários do sexo masculino do período da tarde voltaram a fazer a prática de futebol no espaço físico do Dollar. O orientador social Wesley ficou responsável por acompanhar o grupo durante a prática da atividade esportiva que foi disponibilizada semanalmente, às segundas e quartas-feiras. Os responsáveis familiares assinaram as autorizações para que os usuários pudessem frequentar o futebol.

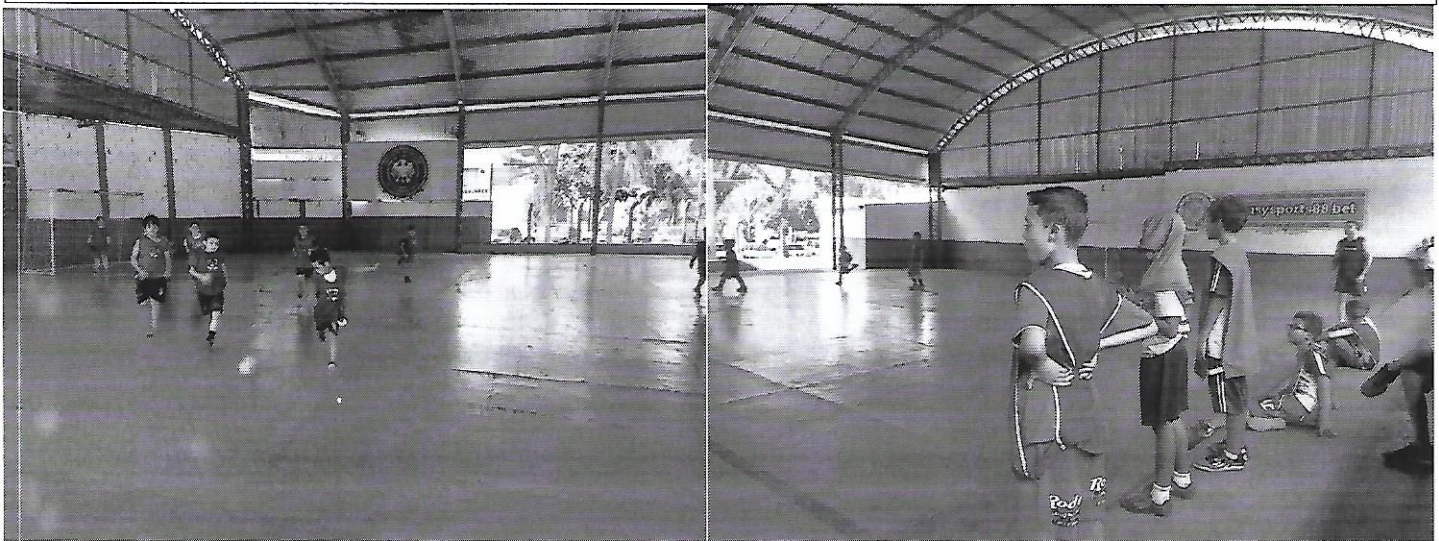

*Handwritten signature and initials in the bottom right corner.*

# *Fraterno Auxílio Cristão - F.A.C.*

CNPJ N.º 50.757.459/0001-02

Inscrição Estadual: ISENTO

RUA MAJOR PRADO, 598 - CENTRO - CEP 17201-450 – JAÚ/SP | FONE: (14) 3622-2110

EMAIL: [facjau@ig.com.br](mailto:facjau@ig.com.br) | SITE: [facjau.org](http://facjau.org) | FACEBOOK: Pastoral do Menor – FAC Jaú

NÚCLEO PASTORAL DO MENOR: Rua Rangel Pestana, 340 - CEP 17201-490 - Jaú - SP | Fone: (14) 3624-5888

**AÇÃO:** Oficina Esportiva: “Ballet”.

**OBJETIVO:** Estimular a interação, atenção, coordenação motora e promoção a saúde através de atividade esportiva.

**RESPONSÁVEL:** Professora Thaís e orientador Social Wesley.

**PARTICIPANTES:** Professora Thaís, orientador Social e usuários na faixa etária de 06 a 15 anos.

**PERÍODO:** Tarde.

**DATA:** 03, 10, 17 e 24/11/2023.

**DESENVOLVIMENTO:** As usuárias do sexo feminino do período da tarde fizeram a prática de ballet no espaço físico da piscina municipal, atividade foi disponibilizada às sextas-feiras das 14h15 às 15h15 para o grupo de meninas que frequentam o SCFV do Núcleo Pastoral do Menor. O orientador social Wesley ficou responsável por acompanhar o grupo durante a atividade.

(Sem fotos)

# *Fraterno Auxílio Cristão - F.A.C.*

CNPJ N.º 50.757.459/0001-02

Inscrição Estadual: ISENTO

RUA MAJOR PRADO, 598 - CENTRO - CEP 17201-450 – JAÚ/SP | FONE: (14) 3622-2110

EMAIL: [facjau@ig.com.br](mailto:facjau@ig.com.br) | SITE: [facjau.org](http://facjau.org) | FACEBOOK: Pastoral do Menor – FAC Jaú

NÚCLEO PASTORAL DO MENOR: Rua Rangel Pestana, 340 - CEP 17201-490 - Jaú - SP | Fone: (14) 3624-5888

**ACÇÃO:** Oficína Esportiva: Judô.

**OBJETIVO:** Estimular a prática esportiva, desenvolver técnicas de defesa pessoal, fortalecer o corpo e a mente de forma integrada.

**RESPONSÁVEL:** Sensei Hercílio.

**PARTICIPANTES:** Sensei Hercílio e usuários na faixa etária de 06 a 15 anos.

**PERÍODO:** Manhã.

**DATA:** 04, 11, 18 e 25/11/2023.

**DESENVOLVIMENTO:** O Sensei Hercílio, efetivando uma parceria com o Núcleo Pastoral do Menor, disponibilizou para os usuários do SCFV a prática de aulas de Judô durante todo mês aos sábados no horário das 10h às 11h30, no espaço físico da academia de artes marciais Judô Aleixo.



*Handwritten signature and initials.*

# Fraterno Auxílio Cristão - F.A.C.

CNPJ N.º 50.757.459/0001-02

Inscrição Estadual: ISENTO

RUA MAJOR PRADO, 598 - CENTRO - CEP 17201-450 – JAÚ/SP | FONE: (14) 3622-2110

EMAIL: [facjau@ig.com.br](mailto:facjau@ig.com.br) | SITE: [facjau.org](http://facjau.org) | FACEBOOK: Pastoral do Menor – FAC Jaú

NÚCLEO PASTORAL DO MENOR: Rua Rangel Pestana, 340 - CEP 17201-490 - Jaú - SP | Fone: (14) 3624-5888

**AÇÃO:** Oficina Esportiva: “Tênis”.

**OBJETIVO:** Estimular a interação, atenção, coordenação motora e promoção a saúde através de atividade esportiva.

**RESPONSÁVEL:** Professor Daniel e orientador Social Wesley.

**PARTICIPANTES:** Professor Daniel e orientadora Social e usuários na faixa etária de 06 a 15 anos.

**PERÍODO:** Manhã.

**DATA:** 06,13 e 27/11/2023.

**DESENVOLVIMENTO:** As usuárias do sexo feminino do período da manhã fizeram a prática de tênis no espaço físico do Tênis Clube Jahu, atividade foi disponibilizada às segundas-feiras para o grupo de meninas que frequentam o SCFV do Núcleo Pastoral do Menor. A orientadora social Vanessa ficou responsável por acompanhar o grupo durante a prática da atividade.



*Handwritten signature and initials in the bottom right corner.*

# Fraterno Auxílio Cristão - F.A.C.

CNPJ N.º 50.757.459/0001-02

Inscrição Estadual: ISENTO

RUA MAJOR PRADO, 598 - CENTRO - CEP 17201-450 – JAÚ/SP | FONE: (14) 3622-2110

EMAIL: [facjau@ig.com.br](mailto:facjau@ig.com.br) | SITE: [facjau.org](http://facjau.org) | FACEBOOK: Pastoral do Menor – FAC Jaú

NÚCLEO PASTORAL DO MENOR: Rua Rangel Pestana, 340 - CEP 17201-490 - Jaú - SP | Fone: (14) 3624-5888

**AÇÃO:** Oficina Esportiva: “Voleibol”.

**OBJETIVO:** Estimular a interação, atenção, coordenação motora e promoção a saúde através de atividade esportiva.

**RESPONSÁVEL:** Orientador Social Wesley.

**PARTICIPANTES:** Orientador Social Wesley e usuários na faixa etária de 06 a 15 anos.

**PERÍODO:** Manhã e Tarde.

**DATA:** 10 e 17/11/2023.

**DESENVOLVIMENTO:** O Orientador Social Wesley possibilitou a prática esportiva de voleibol para os usuários do período da manhã. No pátio foi formado equipes de jogadores para as crianças e adolescentes praticarem o esporte. Durante as partidas o orientador social foi orientando o grupo quanto as regras do jogo.

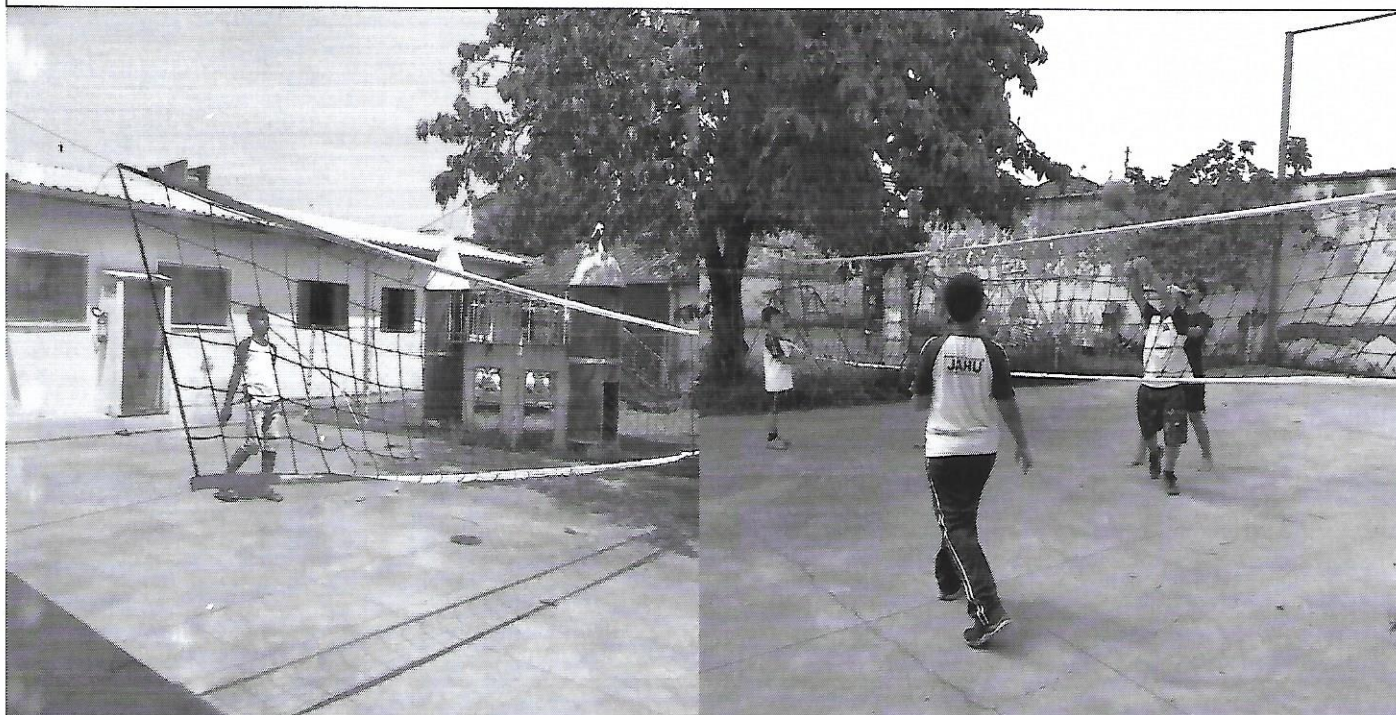

*Handwritten signature and initials in the bottom right corner.*

# Fraterno Auxílio Cristão - F.A.C.

CNPJ N.º 50.757.459/0001-02

Inscrição Estadual: ISENTO

RUA MAJOR PRADO, 598 - CENTRO - CEP 17201-450 – JAÚ/SP | FONE: (14) 3622-2110  
EMAIL: [facjau@ig.com.br](mailto:facjau@ig.com.br) | SITE: [facjau.org](http://facjau.org) | FACEBOOK: Pastoral do Menor – FAC Jaú

NÚCLEO PASTORAL DO MENOR: Rua Rangel Pestana, 340 - CEP 17201-490 - Jaú - SP | Fone: (14) 3624-5888

**AÇÃO:** Oficina Esportiva: “Futebol”.

**OBJETIVO:** Estimular a interação, atenção, coordenação motora e promoção a saúde através de atividade esportiva.

**RESPONSÁVEL:** Orientador Social Wesley.

**PARTICIPANTES:** Orientadores sociais e usuários na faixa etária de 06 a 15 anos.

**PERÍODO:** Manhã e tarde.

**DATA:** 07, 14, 21 e 28/11/2023.

**DESENVOLVIMENTO:** O Orientador Social Wesley possibilitou a prática esportiva de futebol para os usuários do período da manhã e tarde. No pátio da OSC, o grupo foi dividido em times que disputaram entre si, enquanto o orientador social atuou como juiz e orientava a partida de acordo com as regras do esporte. Os times foram formados com meninas e meninos e dessa forma foi incentivado a participação de todos os usuários.



*Handwritten signature and initials.*

# Fraterno Auxílio Cristão - F.A.C.

CNPJ N.º 50.757.459/0001-02

Inscrição Estadual: ISENTA

RUA MAJOR PRADO, 598 - CENTRO - CEP 17201-450 – JAÚ/SP | FONE: (14) 3622-2110

EMAIL: [facjau@ig.com.br](mailto:facjau@ig.com.br) | SITE: [facjau.org](http://facjau.org) | FACEBOOK: Pastoral do Menor – FAC Jaú

NÚCLEO PASTORAL DO MENOR: Rua Rangel Pestana, 340 - CEP 17201-490 - Jaú - SP | Fone: (14) 3624-5888

**AÇÃO:** Grupo Socioeducativo: “Hábitos de Higiene na vida diária”.

**OBJETIVO:** Desenvolver conscientização sobre hábitos de higiene para que crianças e adolescentes sejam capazes de cuidar do próprio corpo de forma a promover saúde e autoestima.

**RESPONSÁVEL:** Equipe Técnica.

**PARTICIPANTES:** Equipe Técnica e usuários na faixa etária de 06 a 10 anos.

**DATA:** 28/11/2023.

**PERÍODO:** Manhã e Tarde.

**DESENVOLVIMENTO:** A Psicóloga Cláudia e a Assistente Social Marina elaboraram um grupo socioeducativo os usuários de 09 a 15 anos do período da manhã e tarde para estimular os hábitos de higiene na vida diária. Para iniciar a atividade, as profissionais dialogaram com o grupo sobre a importância de bons hábitos de higiene com o corpo, como tomar banhos todos os dias, escovar os dentes, passar desodorante, lavar as mãos antes de comer ou tocar nos olhos e nariz, cortar as unhas, usar roupas e sapatos limpos, etc.; hábitos de higiene com os alimentos, como lavar bem os alimentos antes de comê-los, beber água filtrada ou fervida, etc.; hábitos de higiene com a casa, como manter a casa limpa e com janelas abertas para ventilação e recolher o lixo; hábitos de higiene com lugares públicos, como cuidar, não quebrar, riscar, estragar e manter limpo o ambiente escolar, praças, meios de transportes, entre outros lugares públicos. Além dos hábitos de higiene foi apresentado a importância de hábitos de autocuidado físico, emocional, social, psicológico e social, visando prevenir o adoecimento.



*Handwritten signature and initials in the bottom right corner.*

# *Fraterno Auxílio Cristão - F.A.C.*

CNPJ N.º 50.757.459/0001-02

Inscrição Estadual: ISENT0

RUA MAJOR PRADO, 598 - CENTRO - CEP 17201-450 – JAÚ/SP | FONE: (14) 3622-2110

EMAIL: [facjau@ig.com.br](mailto:facjau@ig.com.br) | SITE: [facjau.org](http://facjau.org) | FACEBOOK: Pastoral do Menor – FAC Jaú

NÚCLEO PASTORAL DO MENOR: Rua Rangel Pestana, 340 - CEP 17201-490 - Jaú - SP | Fone: (14) 3624-5888

<b>AÇÃO:</b> Reunião com CRAS Central.
<b>OBJETIVO:</b> Discutir demandas das famílias encaminhadas pelo CRAS e elaborar ação em conjunto.
<b>RESPONSÁVEL:</b> Equipe técnica.
<b>PARTICIPANTES:</b> Equipe técnica e técnica representante do CRAS Central.
<b>PERÍODO:</b> Manhã.
<b>DATA:</b> 17/11/2023.
<b>DESENVOLVIMENTO:</b> As profissionais técnicas pelo SCFV – Assistente Social Marina e Psicóloga Cláudia – participaram no espaço físico da OSC de uma reunião com a técnica Rogéria. Na reunião, foi realizadas discussões de casos e demandas das famílias encaminhadas pelo CRAS ao Serviço de Convivência, desligamentos e solicitação de transferência de usuário para outro SCFV.

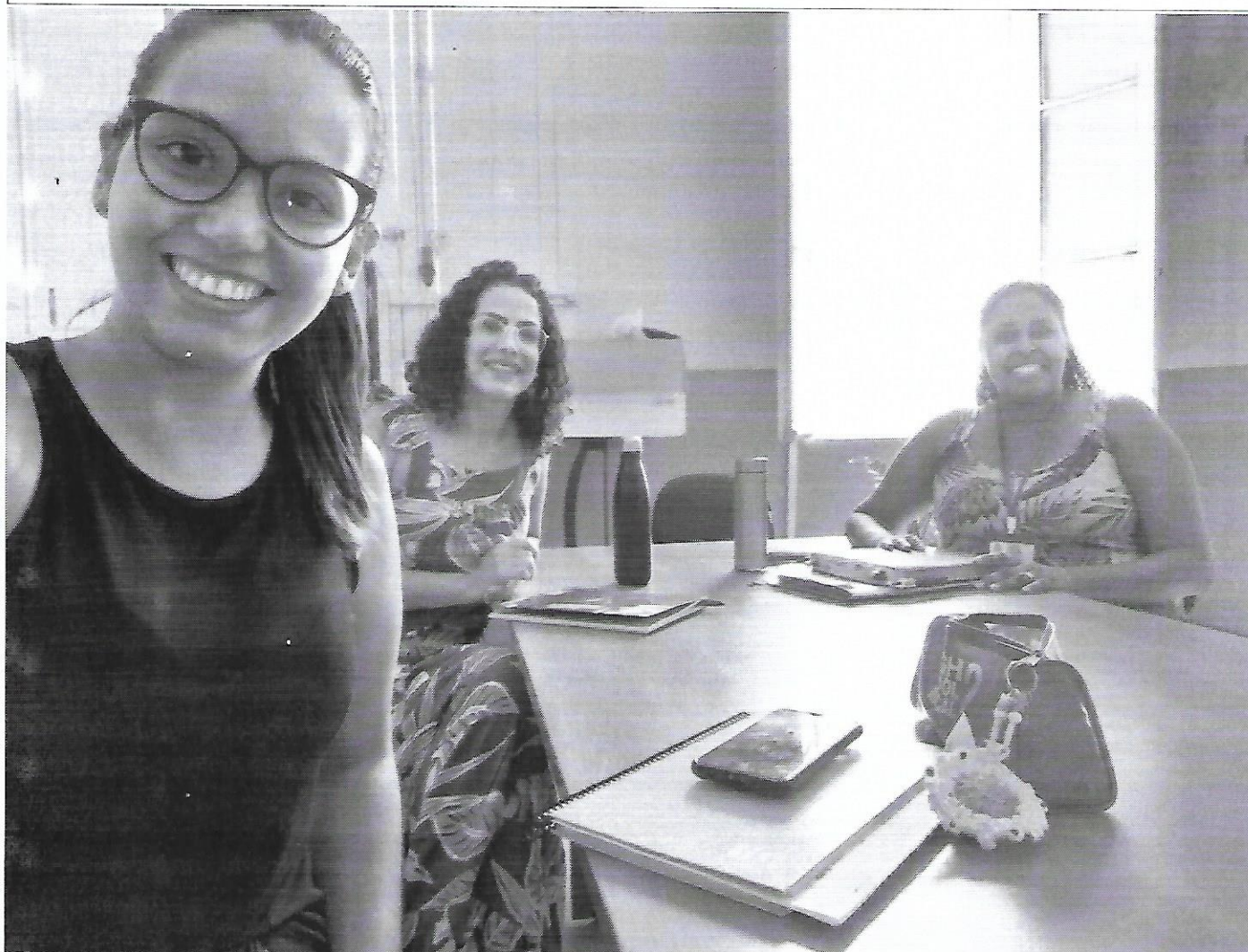

*Handwritten signature and initials.*

# Fraterno Auxílio Cristão - F.A.C.

CNPJ N.º 50.757.459/0001-02

Inscrição Estadual: ISENTO

RUA MAJOR PRADO, 598 - CENTRO - CEP 17201-450 – JAÚ/SP | FONE: (14) 3622-2110

EMAIL: [facjau@ig.com.br](mailto:facjau@ig.com.br) | SITE: [facjau.org](http://facjau.org) | FACEBOOK: Pastoral do Menor – FAC Jaú

NÚCLEO PASTORAL DO MENOR: Rua Rangel Pestana, 340 - CEP 17201-490 - Jaú - SP | Fone: (14) 3624-5888

**AÇÃO:** Reunião, planejamento das atividades mensais e trabalho técnico administrativo da equipe de referência.

**OBJETIVO:** Efetivar reunião mensal entre a equipe de referência, assim como, capacitação, estudo do tema socioeducativo, estudo de caso, trabalho técnico administrativo, planejamento das atividades e ações mensais, entre outras atividades inerentes à equipe de referência.

**RESPONSÁVEL:** Equipe Técnica.

**PARTICIPANTES:** Equipe de referência do SCFV.

**PERÍODO:** Manhã.

**DATA:** 24/11/2023.

**DESENVOLVIMENTO:** Foi realizada reunião entre a Assistente Social Marina, Psicóloga Cláudia, Orientadores Sociais Vanessa e Wesley e Assistente Administrativo Luciane para efetuar feedback das atividades desenvolvidas no mês de novembro, dialogar e planejar as atividades e oficinas referente ao período de dezembro. O planejamento do cronograma de atividades foi organizado e planejado dia a dia, também foi dialogado sobre demandas específicas identificadas pelos orientadores em relação a cada usuário e grupos, as dificuldades, desafios e melhorias nas práticas diárias, planejamento da Ação de final de ano com as famílias e presentes de Natal para os usuários. Ademais, a equipe técnica efetuou descrição em prontuários, relatórios, contatos com famílias, rede socioassistencial e intersetorial. As reuniões tem se mostrado significativamente efetivas quanto ao estabelecimento de melhor diálogo entre a equipe, maior planejamento das atividades e ações, aprofundamento das temáticas e demandas, resultando na melhoria da execução do trabalho realizado com os usuários e famílias no decorrer dos períodos.



*Handwritten signature and initials in the bottom right corner.*

# Fraterno Auxílio Cristão - F.A.C.

CNPJ N.º 50.757.459/0001-02

Inscrição Estadual: ISENTA

RUA MAJOR PRADO, 598 - CENTRO - CEP 17201-450 - JAÚ/SP | FONE: (14) 3622-2110

EMAIL: [facjau@ig.com.br](mailto:facjau@ig.com.br) | SITE: [facjau.org](http://facjau.org) | FACEBOOK: Pastoral do Menor - FAC Jaú

NÚCLEO PASTORAL DO MENOR: Rua Rangel Pestana, 340 - CEP 17201-490 - Jaú - SP | Fone: (14) 3624-5888

**AÇÃO:** Confraternização dos aniversariantes do mês de Novembro de 2023.

**OBJETIVO:** Proporcionar a interação social do grupo através da comemoração dos aniversariantes do mês.

**RESPONSÁVEL:** Equipe de referência da OSC.

**PARTICIPANTES:** Equipe de referência da OSC e usuários do SCFV.

**PERÍODO:** Manhã e Tarde.

**DATA:** 30/11/2023.

**DESENVOLVIMENTO:** A equipe da Pastoral do Menor promoveu a comemoração dos aniversariantes do mês de novembro no espaço físico da OSC. Foi proporcionado um espaço decorativo de festa de aniversário e foi cantado parabéns aos aniversariantes presentes, contando com a participação dos demais usuários. Na festa foi servido cachorro quente, hambúrgueres, refrigerante e bolo de chocolate Alpino, além de um presente contendo um jogo de varetas, uma raquete e bolinha e um cofrinho para os aniversariantes. No mês de novembro não houve sorteio de brindes de participação/ bom relacionamento dos grupos devido ao sumiço de um objeto pessoal de uma usuária e também de jogos e livros de uso coletivo.

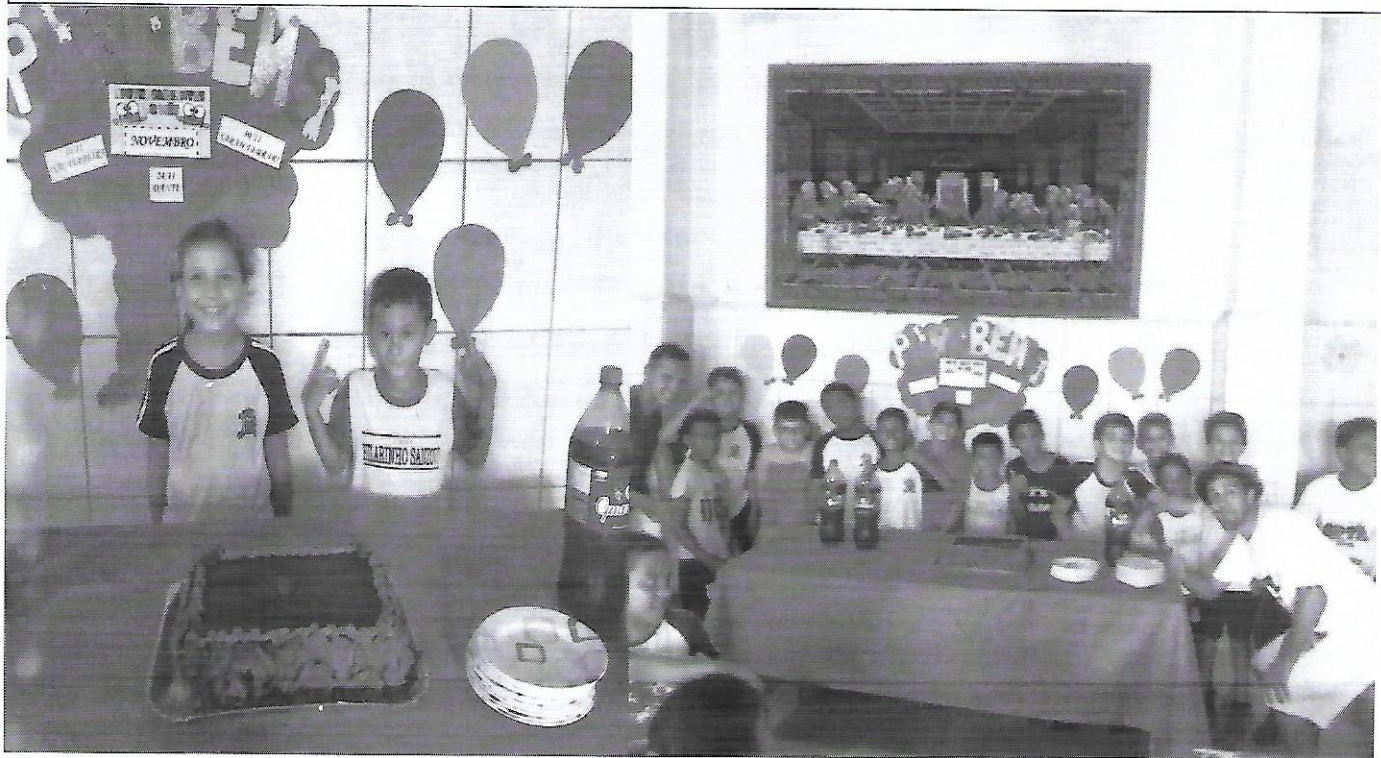

## 10. CONSIDERAÇÕES FINAIS

De acordo com o Plano de Trabalho da parceria vigente, de janeiro a dezembro de 2023, o núcleo Pastoral do Menor possui capacidade máxima de atendimento de 80 usuários, abrangendo usuários com famílias residentes no território do CRAS Central (54 usuários), CRAS Cila de Lúcio Bauab (11 usuários) e CRAS Distrito de Potunduva (02 usuários). No mês de novembro houve a inserção de um novo usuário no SCFV encaminhados pelo CRAS Central e também um desligamento, que resultou em um total 67 usuários atendidos. Ressalta que a equipe técnica procurou manter-se em contato com a equipe do CRAS Central ofertando as vagas disponíveis e buscando suprir a demanda existente.

### Gráfico I – Distribuição de Usuários por CRAS:

■ CRAS CENTRAL    ■ CRAS CILA DE LÚCIO BAUAB    ■ CRAS DISTRITO DE POTUNDUVA

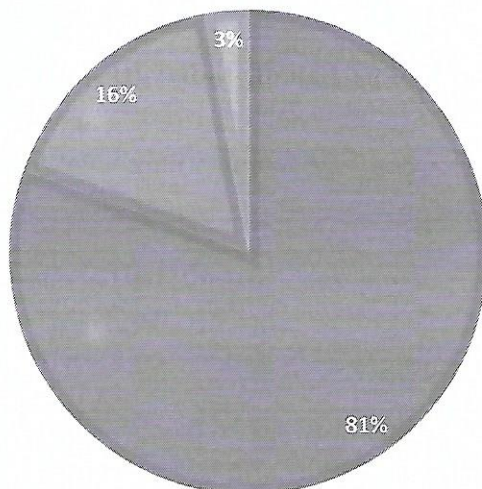

As ações no mês de Novembro foram baseadas no tema “Ser criança e adolescente no mundo digital” que teve como objetivo dialogar como as crianças e adolescentes tem se relacionado com o mundo digital e suas novas formas de expressão, linguagem, interação, riscos, desafios e como seus responsáveis podem contribuir para o desenvolvimento de uma relação saudável, criativa e segura com o ambiente digital.

A temática foi trabalhada com os usuários através de roda de conversa, atividades lúdicas e espaço para momentos de convivência grupal e aquisição de conhecimento sobre o tema proposto. Ademais, os usuários que frequentaram o SCFV no mês de novembro interagiram com

# *Fraterno Auxílio Cristão - F.A.C.*

CNPJ N.º 50.757.459/0001-02

Inscrição Estadual: ISENTO

RUA MAJOR PRADO, 598 - CENTRO - CEP 17201-450 – JAÚ/SP | FONE: (14) 3622-2110

EMAIL: [facjau@ig.com.br](mailto:facjau@ig.com.br) | SITE: [facjau.org](http://facjau.org) | FACEBOOK: Pastoral do Menor – FAC Jaú

---

NÚCLEO PASTORAL DO MENOR: Rua Rangel Pestana, 340 - CEP 17201-490 - Jaú - SP | Fone: (14) 3624-5888

---

o grupo, com os orientadores sociais e equipe técnica, através da convivência por meio grupos socioeducativos, oficinas esportivas em ambiente interno e externo, oficinas recreativas e oficinas de arte e cultura, onde foram desenvolvidas atividades de artesanato, escrita criativa, futebol, vôlei, pintura de desenhos, filmes, músicas, brincadeiras diversas, jogos diversos e comemoração dos aniversariantes do mês.

Ademais, a equipe técnica do SCFV realizou reunião com a técnica de referência CRAS Central, assim como solicitou acompanhamento escolar das crianças que frequentam o Serviço. Reforça que todas as ações estão sendo cumpridas de acordo com o cronograma estabelecido no Plano de Trabalho vigente.



# Fraterno Auxílio Cristão - F.A.C.

CNPJ N.º 50.757.459/0001-02

Inscrição Estadual: ISENTO

RUA MAJOR PRADO, 598 - CENTRO - CEP 17201-450 - JAÚ – SP FONE: (14) 3622-2110

EMAIL: [facjau@ig.com.br](mailto:facjau@ig.com.br) SITE: [facjau.org](http://facjau.org) FACEBOOK: Pastoral do Menor – FAC Jaú

NÚCLEO PASTORAL DO MENOR: Rua Rangel Pestana, 340 - CEP 17201-490 - Jaú - SP - Fone: (14) 3624-5888

## 11. DESCRIÇÃO DE METAS A SEREM ATINGIDAS

Objetivos	Metas	Indicadores	Instrumentais	Alcance das Metas
1. Assegurar espaços de referência para o convívio familiar e comunitário e o desenvolvimento de relações de afetividade, solidariedade e respeito mútuo;	- Realizar no mínimo 02 (duas) ação comunitária descentralizada no território de maior demanda de famílias atendidas pelo Serviço; <i>(Ação Comunitária a ser realizada no mês de maio de 2023 em apoio à Campanha de combate ao abuso e exploração sexual de crianças e adolescentes e em junho 2023 em apoio à Campanha Contra o Trabalho Infantil)</i>	- Fortalecimento de vínculos comunitários; - Índice de frequência nas ações.	- Relatório de Atividades; - Lista de presença; - Fotografias; - Pesquisa de satisfação; - Visita técnica; - Relatos das famílias nos atendimentos;	( ) Ultrapassou a meta (X) Cumpriu a meta ( ) Cumpriu parcialmente a meta ( ) Não atingiu a meta - justificar no item a seguir

# Fraterno Auxílio Cristão - F.A.C.

CNPJ N.º 50.757.459/0001-02

Inscrição Estadual: ISENT0

RUA MAJOR PRADO, 598 - CENTRO - CEP 17201-450 - JAÚ - SP FONE: (14) 3622-2110

EMAIL: [facjau@ig.com.br](mailto:facjau@ig.com.br) SITE: [facjau.org](http://facjau.org) FACEBOOK: Pastoral do Menor - FAC Jaú

NÚCLEO PASTORAL DO MENOR: Rua Rangel Pestana, 340 - CEP 17201-490 - Jaú - SP - Fone: (14) 3624-5888

A meta acima não foi atingida ainda, pois as ações serão realizadas no mês de maio e junho.			
- Realizar no mínimo 04 (quatro) ações com às famílias durante o período de 12 meses, incluindo reuniões, oficinas ou grupos com temas socioeducativos; <i>(Março, junho, outubro e novembro)</i>	- Fortalecimento de vínculos familiares; - Índice de frequência nas ações.	Relatório de Atividades; - Lista de presença; - Fotografias; - Pesquisa de satisfação; - Relatos das famílias nos atendimentos;	<input type="checkbox"/> Ultrapassou a meta <input checked="" type="checkbox"/> Cumpriu a meta <input type="checkbox"/> Cumpriu parcialmente a meta <input type="checkbox"/> Não atingiu a meta - justificar no item a seguir
- Realizar no mínimo 01 (uma) confraternização com as crianças/adolescentes e suas famílias durante o período de 12 meses. <i>(Confraternização de Natal)</i>	- Fortalecimento da convivência familiar;	- Relatório de Atividades; - Lista de presença; - Fotografias; - Vídeo com depoimento das crianças e adolescentes;	<input type="checkbox"/> Ultrapassou a meta <input type="checkbox"/> Cumpriu a meta <input type="checkbox"/> Cumpriu parcialmente a meta <input type="checkbox"/> Não atingiu a meta - justificar no item a seguir
Justificativa: A meta acima será realizada no mês de dezembro.			

# Fraterno Auxílio Cristão - F.A.C.

CNPJ N.º 50.757.459/0001-02

Inscrição Estadual: ISENT0

RUA MAJOR PRADO, 598 - CENTRO - CEP 17201-450 - JAÚ – SP FONE: (14) 3622-2110

EMAIL: [facjau@ig.com.br](mailto:facjau@ig.com.br) SITE: [facjau.org](http://facjau.org) FACEBOOK: Pastoral do Menor – FAC Jaú

NÚCLEO PASTORAL DO MENOR: Rua Rangel Pestana, 340 - CEP 17201-490 - Jaú - SP - Fone: (14) 3624-5888

<p><b>2. Possibilitar a ampliação do universo informacional, artístico e cultural das crianças e adolescentes, bem como estimular o desenvolvimento de potencialidades, habilidades, talentos e propiciar sua formação cidadã;</b></p>	<p>- Realizar no mínimo 01 (um) tipo de atividade diária com cada grupo de (até 20) crianças/adolescentes, incluindo oficinas e/ou grupos socioeducativos, com exceção dos meses de janeiro e julho.</p>	<p>- Ampliação do universo informacional das crianças e adolescentes. - Número de grupos/oficinas realizados com cada grupo de crianças/adolescentes; - Índice de frequência nas ações.</p>	<p>- Relatório de Atividades; - Lista de presença; - Fotografias; - Pesquisa de satisfação; - Vídeo com depoimento das crianças e adolescentes;</p>	<p>( ) Ultrapassou a meta (X) Cumpriu a meta ( ) Cumpriu parcialmente a meta ( ) Não atingiu a meta - justificar no item a seguir</p>
	<p>- Realizar no mínimo 01 (um) grupo Socioeducativo pelos Técnicos de referência do serviço (Assistente Social e Psicóloga/o), por mês com grupos de até 20 usuários, com exceção dos meses de janeiro e julho.</p>	<p>- Fortalecimento de vínculos com a equipe técnica. - Ampliação do universo informacional das crianças e adolescentes.</p>	<p>- Relatório de Atividades; - Lista de presença; - Fotografias; - Pesquisa de satisfação; - Vídeo com depoimento das crianças e adolescentes;</p>	<p>( ) Ultrapassou a meta (X) Cumpriu a meta ( ) Cumpriu parcialmente a meta ( ) Não atingiu a meta - justificar no item a seguir</p>

# Fraterno Auxílio Cristão - F.A.C.

CNPJ N.º 50.757.459/0001-02

Inscrição Estadual: ISENT0

RUA MAJOR PRADO, 598 - CENTRO - CEP 17201-450 - JAÚ - SP FONE: (14) 3622-2110

EMAIL: [facjau@ig.com.br](mailto:facjau@ig.com.br) SITE: [facjau.org](http://facjau.org) FACEBOOK: Pastoral do Menor - FAC Jaú

NÚCLEO PASTORAL DO MENOR: Rua Rangel Pestana, 340 - CEP 17201-490 - Jaú - SP - Fone: (14) 3624-5888

	- Realizar no mínimo 02 (duas) atividades externas com as crianças/adolescentes durante o período de 12 meses; <i>(Picnic no Parque do Rio Jahu no mês de janeiro e Passeio ao Centro de Estudos de Astronomia de Jahu no mês de Julho)</i>	- Fortalecimento e a socialização em grupo; - Ampliar o universo cultural e o conhecimento além do seu cotidiano;	- Relatório de Atividades; - Lista de presença; - Fotografias;	( ) Ultrapassou a meta (X) Cumpriu a meta ( ) Cumpriu parcialmente a meta ( ) Não atingiu a meta - justificar no item a seguir
	Abordar no mínimo 10 (dez) temas socioeducativos mensais com os usuários, dentro do período de 12 meses, exceto nos meses de janeiro e julho;	- Ampliar o conhecimento de temas essenciais para o desenvolvimento pessoal e social dos usuários;	- Relatório de Atividades; - Lista de presença; - Fotografias;	( ) Ultrapassou a meta (X) Cumpriu a meta ( ) Cumpriu parcialmente a meta ( ) Não atingiu a meta - justificar no item a seguir
<b>3. Prevenir a institucionalização e a segregação de crianças, adolescentes, em especial das</b>	- Realizar no mínimo 04 (quatro) reuniões com o CRAS de referência para discussão de casos, planejamento das ações.	- Fortalecimento da rede socioassistencial de Proteção Social Básica.	- Relatório de Atividades; - Fotografias; - Lista de presença;	( ) Ultrapassou a meta (X) Cumpriu a meta ( ) Cumpriu parcialmente a meta

# Fraterno Auxílio Cristão - F.A.C.

CNPJ N.º 50.757.459/0001-02

Inscrição Estadual: ISENT0

RUA MAJOR PRADO, 598 - CENTRO - CEP 17201-450 - JAÚ – SP FONE: (14) 3622-2110

EMAIL: [facjau@ig.com.br](mailto:facjau@ig.com.br) SITE: [facjau.org](http://facjau.org) FACEBOOK: Pastoral do Menor – FAC Jaú

NÚCLEO PASTORAL DO MENOR: Rua Rangel Pestana, 340 - CEP 17201-490 - Jaú - SP - Fone: (14) 3624-5888

<p><b>peças com deficiência, assegurando o direito à convivência familiar e comunitária;</b></p>	<p>dentre outros assuntos; <i>(Reuniões agendadas trimestralmente durante o período vigente- Fevereiro, Maio, Agosto e Novembro)</i></p>	<p>- Número de reuniões realizadas.</p>		<p>( ) Não atingiu a meta - justificar no item a seguir</p>
	<p>- Realizar no mínimo 02 (duas) reuniões com o CREAS para discussão de casos de violação de direitos, se necessário; <i>(Reuniões agendadas semestralmente durante o período vigente- Janeiro e Julho)</i></p>	<p>-Fortalecimento da rede socioassistencial de Proteção Social Básica e Especial. - Número de reuniões realizadas.</p>	<p>- Relatório de Atividades; - Fotografias; - Lista de presença;</p>	<p>( ) Ultrapassou a meta (X) Cumpriu a meta ( ) Cumpriu parcialmente a meta ( ) Não atingiu a meta - justificar no item a seguir</p>
	<p>- Participar de mínimo 02 (duas) Campanhas de Prevenção e Combate à violação de direitos contra crianças e adolescentes no ano; <i>(maio - Campanha de combate ao abuso e exploração sexual de crianças e adolescentes)</i></p>	<p>- Articulação da Proteção Social Básica e Especial para prevenção de situações de violação de direitos; - Aumento do número de usuários que conheçam as</p>	<p>- Relatório de Atividades; - Fotografias;</p>	<p>( ) Ultrapassou a meta (X) Cumpriu a meta ( ) Cumpriu parcialmente a meta ( ) Não atingiu a meta - justificar no item a seguir</p>

# Fraterno Auxílio Cristão - F.A.C.

CNPJ N.º 50.757.459/0001-02

Inscrição Estadual: ISENTO

RUA MAJOR PRADO, 598 - CENTRO - CEP 17201-450 - JAÚ – SP FONE: (14) 3622-2110

EMAIL: [facjau@ig.com.br](mailto:facjau@ig.com.br) SITE: [facjau.org](http://facjau.org) FACEBOOK: Pastoral do Menor – FAC Jaú

NÚCLEO PASTORAL DO MENOR: Rua Rangel Pestana, 340 - CEP 17201-490 - Jaú - SP - Fone: (14) 3624-5888

	<i>e junho Campanha Contra o Trabalho Infantil)</i>	instâncias de denúncia e recurso em caso de violação de seus direitos; - Índice de participação nas campanhas.		
<b>4. Estimular o protagonismo social e a participação na vida pública do território e desenvolver competências para a compreensão crítica da realidade social e do mundo contemporâneo;</b>	- Participar no mínimo de 01 (uma) conferência municipal no ano; <i>(De acordo com o calendário municipal)</i>	- Exercício da participação cidadã; - Exercício do controle social; - Índice de presença das crianças/adolescentes;	- Relatório de Atividades; - Fotografias; - Lista de presença;	( ) Ultrapassou a meta (X) Cumpriu a meta ( ) Cumpriu parcialmente a meta ( ) Não atingiu a meta - justificar no item a seguir
	- Articular/ participar no mínimo de 01 (uma) reunião descentralizada do Conselho Municipal dos Direitos da Criança e do Adolescente; <i>(De acordo com o calendário municipal)</i>	- Informação sobre os direitos da criança e adolescente; - Exercício da participação cidadã; - Exercício do controle social;	- Relatório de Atividades; - Fotografias; - Lista de presença;	( ) Ultrapassou a meta ( ) Cumpriu a meta ( ) Cumpriu parcialmente a meta ( ) Não atingiu a meta - justificar no item a seguir

# Fraterno Auxílio Cristão - F.A.C.

CNPJ N.º 50.757.459/0001-02

Inscrição Estadual: ISENT0

RUA MAJOR PRADO, 598 - CENTRO - CEP 17201-450 - JAÚ – SP FONE: (14) 3622-2110

EMAIL: [facjau@ig.com.br](mailto:facjau@ig.com.br) SITE: [facjau.org](http://facjau.org) FACEBOOK: Pastoral do Menor – FAC Jaú

NÚCLEO PASTORAL DO MENOR: Rua Rangel Pestana, 340 - CEP 17201-490 - Jaú - SP - Fone: (14) 3624-5888

		- Número de reuniões realizadas.		
Justificativa: A meta acima será atingida de acordo com a disponibilidade do CMDCA.				
	- Realizar no mínimo 01 (uma) ação para conhecer a história dos territórios das crianças e adolescentes; <i>(Ação realizada no mês de janeiro)</i>	- Grau de protagonismo do usuário; - Número de ações realizadas.  - Valorização das potencialidades dos territórios; - Número de ações realizadas;	- Relatório de Atividades; - Lista de presença; - Fotografias; - Víde0 com depoimento das crianças e adolescentes;	( ) Ultrapassou a meta (X) Cumpriu a meta ( ) Cumpriu parcialmente a meta ( ) Não atingiu a meta - justificar no item a seguir
<b>5. Articular o acesso à serviços setoriais, em especial políticas de educação, saúde, cultura, esporte e lazer</b>	- Solicitar no mínimo 01 (um) acompanhamento anual na área da saúde com a realização de exames clínicos	- Aumento de acessos aos serviços de saúde; - Prevenção de saúde infante-juvenil;	- Relatório de Atividades; - Relatos das famílias nos atendimentos;	( ) Ultrapassou a meta (X) Cumpriu a meta ( ) Cumpriu parcialmente a meta

# Fraterno Auxílio Cristão - F.A.C.

CNPJ N. ° 50.757.459/0001-02

Inscrição Estadual: ISENTO

RUA MAJOR PRADO, 598 - CENTRO - CEP 17201-450 - JAÚ – SP FONE: (14) 3622-2110

EMAIL: [facjau@ig.com.br](mailto:facjau@ig.com.br) SITE: [facjau.org](http://facjau.org) FACEBOOK: Pastoral do Menor – FAC Jaú

NÚCLEO PASTORAL DO MENOR: Rua Rangel Pestana, 340 - CEP 17201-490 - Jaú - SP - Fone: (14) 3624-5888

<b>existentes no território, contribuindo para o usufruto dos usuários aos demais direitos.</b>	<i>(Acompanhamento solicitado no mês de aniversário de cada usuário)</i>		- Documentação no prontuário;	( ) Não atingiu a meta - justificar no item a seguir
	- Solicitar 01 (uma) avaliação médica durante a inclusão da criança/adolescente no SCFV, podendo ser entregue até 90 dias após a inserção;	- Ampliação do acesso aos serviços de saúde; - Redução do índice e detecção precoce de doenças em conjunto com a política de saúde;	- Relatório de Atividades; - Relatos das famílias nos atendimentos; - Documentação no prontuário;	( ) Ultrapassou a meta (X) Cumpriu a meta ( ) Cumpriu parcialmente a meta ( ) Não atingiu a meta - justificar no item a seguir
	- Realizar no mínimo 02 (dois) passeio cultural com as crianças e adolescentes; história local (cultura); <i>(Passeio pelo patrimônio histórico do centro da cidade: Praça João Ribeiro de Barros, Igreja Nossa Senhora do Patrocínio) e Museu Municipal no mês de agosto)</i>	- Ampliação de acesso ao universo cultural; - Número de ações desenvolvidas;	- Relatório de Atividades; - Lista de presença; - Fotografias; - Vídeos com depoimento das crianças e adolescentes;	( ) Ultrapassou a meta (X) Cumpriu a meta ( ) Cumpriu parcialmente a meta ( ) Não atingiu a meta - justificar no item a seguir

# Fraterno Auxílio Cristão - F.A.C.

CNPJ N.º 50.757.459/0001-02

Inscrição Estadual: ISENT0

RUA MAJOR PRADO, 598 - CENTRO - CEP 17201-450 - JAÚ - SP FONE: (14) 3622-2110

EMAIL: [facjau@ig.com.br](mailto:facjau@ig.com.br) SITE: [facjau.org](http://facjau.org) FACEBOOK: Pastoral do Menor - FAC Jaú

NÚCLEO PASTORAL DO MENOR: Rua Rangel Pestana, 340 - CEP 17201-490 - Jaú - SP - Fone: (14) 3624-5888

Justificativa: Devido ao Museu Municipal se apresentar atualmente fechado para visitas públicas, o passeio foi substituído pela visita ao Horto Municipal realizada no mês de maio.

<b>6. Favorecer o desenvolvimento de atividades intergeracionais, propiciando trocas de experiências e vivências, fortalecendo o respeito, a solidariedade, os vínculos familiares e comunitários.</b>	- Realizar no mínimo 01 (uma) ação intergeracional envolvendo os serviços socioassistenciais que presta atendimento a pessoa idosa no ano; <i>(Ação em comemoração ao dia do idoso 01/10)</i>	- Garantia e/ou ampliação da convivência intergeracional; - Número de ações desenvolvidas;	- Relatório de Atividades; - Fotografias; - Vídeo com depoimento das crianças e adolescentes; - Vídeo com depoimento dos idosos e/ou fotos dos mesmos;	( ) Ultrapassou a meta (X) Cumpriu a meta ( ) Cumpriu parcialmente a meta ( ) Não atingiu a meta - justificar no item a seguir
	- Realizar no mínimo 01 (uma) ação intergeracional com as famílias no ano; <i>(Oficina de contação de histórias com pais e responsáveis no mês de fevereiro)</i>	- Garantia e/ou ampliação da convivência intergeracional; - Número de ações desenvolvidas;	- Relatório de Atividades; - Fotografias; - Vídeo com depoimento das crianças e adolescentes; - Vídeo com depoimento das famílias;	( ) Ultrapassou a meta (X) Cumpriu a meta ( ) Cumpriu parcialmente a meta ( ) Não atingiu a meta - justificar no item a seguir

# Fraterno Auxílio Cristão - F.A.C.

CNPJ N.º 50.757.459/0001-02

Inscrição Estadual: ISENTO

RUA MAJOR PRADO, 598 - CENTRO - CEP 17201-450 - JAÚ – SP FONE: (14) 3622-2110

EMAIL: [facjau@ig.com.br](mailto:facjau@ig.com.br) SITE: [facjau.org](http://facjau.org) FACEBOOK: Pastoral do Menor – FAC Jaú

NÚCLEO PASTORAL DO MENOR: Rua Rangel Pestana, 340 - CEP 17201-490 - Jaú - SP - Fone: (14) 3624-5888

<b>7. Contribuir para a inserção, reinserção e permanência das crianças e adolescentes no sistema educacional.</b>	- Solicitar no mínimo 02 (dois) acompanhamentos do aproveitamento escolar no ano; <i>(Julho e Dezembro)</i>	- Elevação do desempenho escolar; - Redução do índice de evasão escolar; - Número de solicitações e contato com as escolas;	- Acesso ao Boletim escolar; - Contato com a escolas;	( ) Ultrapassou a meta (X) Cumpriu a meta ( ) Cumpriu parcialmente a meta ( ) Não atingiu a meta - justificar no item a seguir
--	--	---	--	---

## **12. RESULTADOS OBTIDOS:**

### **12.1 ASPECTOS POSITIVOS E NEGATIVOS**

No mês de novembro, como aspecto positivo, observou-se uma melhora progressiva de relacionamento interpessoal, resultando na diminuição comportamentos desrespeitosos entre as crianças e adolescentes e, conseqüentemente melhor participação dos usuários na realização das atividades, notou-se que os usuários participaram ativamente das atividades desenvolvidas ao longo do mês ao interagirem com questionamentos, sugestões e criação de atividades de livre escolha, além do vínculo de confiança estabelecido com os orientadores sociais para dialogar sobre suas vivências no contexto familiar, comunitário e social.

Outro fator positivo foi o retorno da atividade esportiva de futsal no espaço Dollar para os usuários do período da tarde, que desempenha um papel importante sobre a condição física e psicológica dos usuários, promovendo a socialização e inclusão, com reflexos sociais positivos, proporcionando maior qualidade de vida dos envolvidos.

Um fator negativo no referido período foram constantes comportamentos que configuraram quebras de acordos relacionados a regras de convívio entre os grupos, como sumiços de objetos pessoais e de uso coletivos do grupo. Ademais, considera-se regular, porém em muitas situações insatisfatória a participação e interesse de algumas famílias nas atividades desenvolvidas pelo SFCV.

### **12.2 PROPOSTAS PARA A SUPERAÇÃO**

Para superação foi dialogado com os usuários, orientadores e responsáveis familiares sobre os sumiços dos objetos, assim como reforçado a regra já estabelecida de não trazer objetos/brinquedos pessoais para o Serviço de Convivência.

No que se refere a participação das famílias pretende-se permanecer dialogando no sentido de conscientização da importância da presença mais frequente das famílias, no conhecimento dos objetivos do trabalho desenvolvido diariamente com os usuários, buscando desenvolver um trabalho colaborativo entre ambas as partes, em que o SCFV possa solicitar informações sobre o dia a dia do usuário e compartilhar orientações para que os familiares auxiliem em casa quando necessário.

## 12.3 MENSURAÇÃO DO PÚBLICO ATINGIDO

No mês de Novembro o Núcleo Pastoral do Menor atendeu presencialmente a quantidade de 67 crianças e adolescentes. A equipe técnica realizou atendimentos presenciais para inserção de um novo usuário, desligamento de um usuário, como também, entrega de encaminhamentos para a rede de saúde. A Assistente Social e Psicóloga também realizaram contato com as famílias através de mensagens no WhatsApp e ligações telefônicas.

### Gráfico II – Preenchimento das vagas do SCF de acordo com a meta de atendimento:

■ Vagas preenchidas ■ Vagas disponíveis

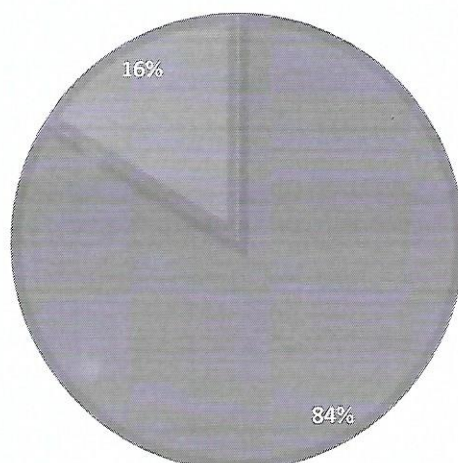

## 12.4 IMPACTOS SOCIAIS OBTIDOS ATRAVÉS DAS ATIVIDADES DESENVOLVIDAS

O impacto social que pretendeu-se atingir com as atividades desenvolvidas foi apresentar aos usuários assuntos relacionados com o mundo digital e suas novas formas de expressão, linguagem, interação, riscos, desafios e como seus responsáveis podem contribuir para o desenvolvimento de uma relação saudável, criativa e segura.

Ademais, buscou-se propiciar um espaço de estímulo às práticas esportivas, culturais, artísticas e recreativas, para que através de brincadeiras, jogos e esportes ocorra o favorecimento das crianças e adolescentes em relação à vivências lúdicas e de interação enquanto têm assegurado o direito de brincar e se desenvolver de forma integral. Dessa forma, os usuários compreendem a importância de brincar nessa fase do desenvolvimento humano que requer estímulo à criatividade,

# ***Fraterno Auxílio Cristão - F.A.C.***

CNPJ N.º 50.757.459/0001-02

Inscrição Estadual: ISENT0

RUA MAJOR PRADO, 598 - CENTRO - CEP 17201-450 - JAÚ - SP FONE: (14) 3622-2110

EMAIL: [facjau@ig.com.br](mailto:facjau@ig.com.br) SITE: [facjau.org](http://facjau.org) FACEBOOK: Pastoral do Menor - FAC Jaú

NÚCLEO PASTORAL DO MENOR: Rua Rangel Pestana, 340 - CEP 17201-490 - Jaú - SP - Fone: (14) 3624-5888

interação afetiva, pertencimento em grupo, construção de senso de colaboração em equipe e ampliação do seu universo informacional e cultural.

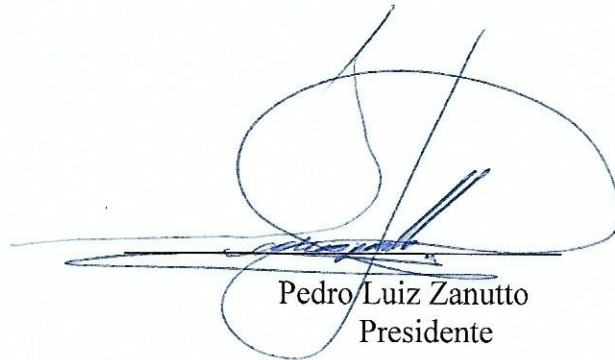

Pedro Luiz Zanutto  
Presidente

Jaú, 20 de Dezembro de 2023.



Marina Palacio dos Santos  
Assistente Social  
CRESS nº 62.411



Cláudia Cristina Iquiene Moreira  
Psicóloga  
CRP nº 06/167937

# Fraterno Auxílio Cristão - F.A.C.

CNPJ N.º 50.757.459/0001-02

Inscrição Estadual: ISENTO

RUA MAJOR PRADO, 598 - CENTRO - CEP 17201-450 - JAÚ - SP FONE: (14) 3622-2110

EMAIL: facjau@ig.com.br SITE: facjau.org FACEBOOK: Pastoral do Menor - FAC Jaú

NÚCLEO PASTORAL DO MENOR: Rua Rangel Pestana, 340 - CEP 17201-490 - Jaú - SP - Fone: (14) 3624-5888

## LISTA DE USUÁRIOS ATENDIDOS MÊS: NOVEMBRO/2023

Nº	NOME	DN	NIS	NOME RESPONSÁVEL	ENDEREÇO	TELEFONE	DATA INGRESSO
1	AGATHA SPRICIGO SAMPAIO	29/08/2013	23647481412	LEONELA CRISTINA SPRICIGO	RUA MANOEL JOSÉ GONÇALVES FRAGA, 251 - JARDIM BELA VISTA	998033774	28/01/2020
2	ALFREDO DE ARAUJO MIRANDA	06/06/2012	21275059998	JULIANA DE ARAUJO	RUA JOAQUIM PINTO MACEDO, 45ª - JARDIM SÃO JOSÉ	14 98839-4324	01/11/2022
3	ANA BEATRIZ LINHARES	16/07/2014	21308761114	TATIANE LINHARES	RUA ONOFRE DE ALMEIDA SAMPAIO, 104 - VILA NOVA	99708-2835	25/04/2023
4	ANA CAROLINA ALVES PACHECO	01/02/2014	23690506510	ALINE CRISTINA ALVES	RUA ALBERTO BARBOSA, 520 - VILA SAMPAIO BUENO	999055839	11/02/2020
5	ANA MARCIA DE SOUZA GIGLIOTTI	14/04/2016	238275879	ANGELA DE SOUZA DA ROCHA	RUA ELIAS LETAIF, 157 (FUNDOS) - JD SANTA HELENA		
6	ANNA MEGUMI MATSUFUJI	14/05/2014	21328008731	JANDIRA PEREIRA DA SILVA MATSUFUJI	RUA SETE DE SETEMBRO, 987 - VILA NOVA	996424809	31/09/2022
7	ANTHONY HENRIQUE BUENO	03/03/2016	23862278367	MAIRA LIDIA FRANCO FONSECA	RUA JOSÉ JOAQUIM DE MELO, Nº 78 - VILA IVAN	99147-3526	16/08/2022
8	ARTHUR EMANUEL PIRES BARBOSA	07/02/2017	23840322533	ANA CAROLINA E. G DA SILVA	RUA SALDANHA MARINHO, 1803 - CASA 3 - VILA BUSCARIOLO	99138-7198	26/05/2023
9	ARTHUR HENRIQUE DA SILVA ANDRADE	19/12/2015	23751810745	VANESSA CARLA DA SILVA E SILVIO HENRIQUE DE ANDRADE	RUA SEBASTIÃO DA SILVA REZENDE, 11 - JARDIM SANTA HELENA	99661-7436	18/09/2023
10	ARTHUR MURILO LIMA DE OLIVEIRA	25/08/2016	23759341582	ANDRESSA LIMA ALVES	RUA VISCONDE DO RIO BRANCO, 1272 - CENTRO	99194-8193	16/08/2023
11	BRYAN COSTA DE OLIVEIRA	07/02/2016	21400698563	MIRIAM C. DA COSTA CARDOSO	RUA ALFREDO LEITÃO, 943 - VILA SAMPAIO	99756-5011	14/03/2023
12	CARLA ALVES DOS SANTOS	30/08/2015	23736554814	SEILA ROSELI DE CAMPOS	RUA ALFREDO LEITÃO, 850 - FUNDOS - VILA SAMPAIO	98100-1261	29/08/2022

# Fraterno Auxílio Cristão - F.A.C.

CNPJ N.º 50.757.459/0001-02

Inscrição Estadual: ISENT0

RUA MAJOR PRADO, 598 - CENTRO - CEP 17201-450 - JAÚ - SP FONE: (14) 3622-2110

EMAIL: facjau@ig.com.br SITE: facjau.org FACEBOOK: Pastoral do Menor - FAC Jaú

NÚCLEO PASTORAL DO MENOR: Rua Rangel Pestana, 340 - CEP 17201-490 - Jaú - SP - Fone: (14) 3624-5888

13	CLARA LOURRANE SILVA DE SOUSA	01/04/2012	23652882799	LAUDECI GARRIDO DA SILVA	RUA JOSÉ FÚRIA,175 - DISTRITO DE POTUNDUVA	99607-8627	07/12/2022
14	DANTE CASTIEL CAMPOS FRANÇA	24/11/2016	23766542482	SEILA ROSELI DE CAMPOS	RUA ALFREDO LEITÃO, 850 - FUNDOS - VILA SAMPAIO BUENO	98133-8090	20/04/2023
15	DAVI FERREIRA DE OLIVEIRA	07/03/2013	23666631297	DAIANA APARECIDO F. DA SILVA	RUA JAMIL MUSSI, 316 - FUNDOS - VILA INDUSTRIAL	99842-8986	13/12/2022
16	DEXTER VINICIUS SILVA DE SOUZA	15/07/2015	23754166804	DAIANA APARECIDA DA SILVA	RUA ELIAS LETAIF, 301 - CHÁCARA FLORA	99771-6453	14/07/2023
17	DIOGO SANTANA DA SILVA	07/06/2015	23724193757	MICHELE CRISTINA SANTANA DA SILVA	RUA CAETANO PEREIRA ,33- VILA NASSIF NAME	997923565	25/05/2022
18	DOMINGOS CAIQUE SILVA DE SOUSA	28/07/2014	23688567214	LAUDECI GARRIDO DA SILVA	RUA JOSÉ FÚRIA,175 - DISTRITO DE POTUNDUVA	99607-8627	07/12/2022
19	DOUGLAS NASCIMENTO VIEIRA DE PAIVA	09/02/2014	23874744643	KEROLIN NASCIMENTO LUIZ DA SILVA	RUA DOMINGOS MOYANA, 254- JARDIM SANTA HELENA	997176452	03/06/2022
20	FERNANDO LUIZ ALVES SANTOS	12/10/2012	22021806234	JOSILENE ALVES DOS SANTOS	RUA PREFEITO FRANCISCO TOLEDO ARRUDA, N° 109 - JARDIM SANTO ANTÔNIO	998487753	19/04/2022
21	FILIPPI LUIZ COSTA SANTOS	19/04/2013	23632584881	JOSILENE ALVES DOS SANTOS	RUA PREFEITO FRANCISCO TOLEDO ARRUDA, N° 109 - JARDIM SANTO ANTÔNIO	998487753	19/04/2022
22	FLÁVIA DE JESUS CRISTINA DA SILVA	04/03/2015	23774693982	JOSI CRISTINA BOMFIM	RUA DOUTOR JOÃO ALBERTO VILLAR MAMEDE, 581 - RESIDENCIAL CIDADE ALTA	(34) 998041443	25/01/2022
23	GABRIEL AUGUSTO PIRES BARBOSA	06/03/2015	23840323521	ANA CAROLINA E. G. DA SILVA	RUA SALDANHA MARINHO, 1803 - CASA 3 - VILA BUSCARIOLO	99138-7198	26/05/2023
24	GABRIEL VICENTE DA COSTA GUSSON	12/02/2014	23723299446	KATIA VANESSA GUSSON	RUA HUMBERTO BARONI, 530 - JARDIM ODETE	99752-3656	30/11/2022
25	GABRIEL VINICIUS BELLINI DOS SANTOS	05/09/2013	23667310486	LETICIA APARECIDA BELLINI	AVENIDA ZEZINHO MAGALHÃES, 537- JARDIM SÃO BENEDITO	99888916	28/09/2022

# Fraterno Auxílio Cristão - F.A.C.

CNPJ N.º 50.757.459/0001-02

Inscrição Estadual: ISENTO

RUA MAJOR PRADO, 598 - CENTRO - CEP 17201-450 - JAÚ - SP FONE: (14) 3622-2110

EMAIL: facjau@ig.com.br SITE: facjau.org FACEBOOK: Pastoral do Menor - FAC Jaú

NÚCLEO PASTORAL DO MENOR: Rua Rangel Pestana, 340 - CEP 17201-490 - Jaú - SP - Fone: (14) 3624-5888

26	GIOVANNA VITÓRIA MARIANO TOLEDO	25/01/2011	22023216248	PRISCILA MARIANO FERNANDA	RUA ANTÔNIO FERNANDES NAVARRO, 230, FUNDOS - JARDIM PADRE AUGUSTO SANI	997085549	26/08/2021
27	HENRY IGNÁCIO ANDRÉ	02/10/2013	23813291266	NATHALIA IGNÁCIO ANDRÉ	RUA 24 DE MAIO, 2315 - VILA NOVA	99643-1543	26/09/2023
28	HYLLARY SILVIA FONSECA DOS SANTOS	26/07/2012	23623479183	DANUSA FONSECA MICHELLE	RUA DR. JOÃO ALBERTO VILLAR MAMEDE, 231 - RESIDENCIAL CIDADE ALTA	998051803	26/07/2019
29	ISABELLY CAMPOS RUFINO	10/05/2014	23722700376	INGRID MOREIRA CAMPOS ALESSANDRA	AVENIDA FRANCISCO CANHOS, 13	998324701	13/09/2022
30	ISAAC FLORENTINO FERRARI	22/09/2012	21390933808	FERNANDA FLORENTINO FERRARI SIQUEIRA	RUA JOSÉ AGOSTINO GALVÃO DE BARROS, 142 - JARDIM PARATI	997712316	13/10/2022
31	ISAAC MUNHOZ CARDOSO	05/09/2016	<b>238204838-76</b>	TALISSA LAVINIA MUNHOZ CARDOSO	RUA TENENTE LOPES, 1311 - CENTRO	11 94850-7558	28/03/2023
32	ISAC FERREIRA DA SILVA	22/11/2010	22010542737	PRISCILA AP. VAROLO	RUA DARCIO BURJATO, 225 - JD CAMPOS PRADO	998494553	31/01/2018
33	JOÃO PEDRO SILVA	27/02/2012	23783637402	FERNANDA PEREIRA DA SILVA	RUA CAETANO DE CAMARGO,35	997470539	31/01/2018
34	JOÃO VITOR HENRIQUE CERVALHOS JOAQUIM	28/05/2011	22020144890	BRUNO HENRIQUE JOAQUIM	RUA LEILA LEONELLI SANZOVO, 171- JARDIM CIDADE ALTA	998653795	27/10/2022
35	KAUÃ FELLIPE GARCIA	30/01/2013	23629252334	VERA LÚCIA GARCIA	RUA PAISSANDU, CASA 11 - FUNDOS - VILA CARVALHO	99804-3431	31/08/2022
36	KEIRRYSSON DIEGO IGNÁCIO ANDRÉ	10/08/2015	23813290413	NATHALIA IGNÁCIO ANDRÉ	RUA 24 DE MAIO, 2315 - VILA NOVA	99643-1543	26/09/2023
37	LOHANY DA SILVA ROSA	15/04/2015	23715564764	GISELE MARIA DA SILVA	RUA ANTONIO BIENZOBAS, 30 - FUNDOS - JARDIM CONDE DO PINHAL II	99837-8896	19/12/2022
38	LORRAYNE DANDARA DE ARAUJO	17/10/2016	23829426557	JULIANA DE ARAUJO	RUA OLIVIO STORTI, 80 - JARDIM SÃO JOSÉ	98839-4334	23/05/2023

# Fraterno Auxílio Cristão - F.A.C.

CNPJ N.º 50.757.459/0001-02

Inscrição Estadual: ISENTO

RUA MAJOR PRADO, 598 - CENTRO - CEP 17201-450 - JAÚ – SP FONE: (14) 3622-2110

EMAIL: facjau@ig.com.br SITE: facjau.org FACEBOOK: Pastoral do Menor – FAC Jaú

NÚCLEO PASTORAL DO MENOR: Rua Rangel Pestana, 340 - CEP 17201-490 - Jaú - SP - Fone: (14) 3624-5888

39	LORENA MARQUES NASCIMENTO	16/09/2016	23822296577	ANTONIA VIEIRA DA SILVA	RUA ANTONIO DALPINO, 318 – JARDIM SANZOVO	(11) 97260-3405	25/01/2023
40	LUIS FABIANO FARINHA	12/05/2013	21407337078	MARIA CRISTINA PADRONI	RUA GUERINO FERRUCCI, 164 – VILA SÃO JUDAS TADEU	98143-1416	30/11/2023
41	LUIZ BERNARDO MARQUES DO NASCIMENTO	09/12/2012	23851358224	ANTONIA VIEIRA DA SILVA	RUA ANTÔNIO DALPINO, Nº 318 – JARDIM SANZOVO	988293386	29/01/2019
42	MANUELA MARQUES NASCIMENTO	20/04/2015	23712994970	ANTÔNIA VIEIRA DA SILVA	RUA ANTÔNIO DALPINO, Nº 318 – JARDIM SANZOVO	98829-3386	02/02/2022
43	MATHEUS DA SILVA SANTOS	19/01/2017	23784649056	LETICIA APARECIDA BELLINI	RUA CAETANO MAZZA, 433 – VILA INDUSTRIAL	99884-8916	17/07/2023
44	MAURÍCIO DUTRA DE OLIVEIRA	22/04/2011	22822539218	DÉBORA CRISTINA DE PAULA BEZERRA	AVENIDA DO CAFÉ, 762 – VILA NETINHO PRADO	998869817	24/08/2021
45	MIGUEL MARTINS SANTOS	23/04/2012	23695140255	PATRICIA APARECIDA DOS SANTOS	RUA PEREIRA DE TOLEDO, 232- CENTRO	998838914	26/05/2022
46	NICOLLY BIANCA BARBOSA DE GOLVEA	07/12/2015	23733838609	ALDA CRISTINA BARBOSA	AVENIDA FRANCISCO CANHOS, 13	998939211	16/03/2022
47	OTÁVIO AUGUSTO DUTRA DE OLIVEIRA	03/08/2012	236198783303	DÉBORA CRISTINA DE PAULA BEZERRA	AVENIDA DO CAFÉ, 762 – VILA NETINHO PRADO	998869817	24/08/2021
48	PAOLA ANDRADE CAMARGO	14/01/2013	2362281320	TATIANE APARECIDA DE ANDRADE SILVA	RUA SÃO FRANCISCO DE PAULA, Nº 120 – CENTRO	997270377	13/06/2022
49	PEDRO HENRIQUE BUSSOLAN TESSER	11/03/2013	23659745940	LUCIANE LUIZA BUSSOLAN	RUA GUERINO SALMAZO, 843 – JARDIM SÃO CRISPIM	991537282	11/05/2023
50	PEDRO MULLER DA SILVA	10/12/2014	23819892156	PATRICIA APARECIDA DOS SANTOS	RUA PEREIRA DE TOLEDO, 232- CENTRO	998838914	26/05/2022
51	PIETRO ANDRADE CAMARGO	14/01/2013	23622280812	TATIANE APARECIDA DE ANDRADE SILVA	RUA SÃO FRANCISCO DE PAULA, Nº 120 - CENTRO	997270377	13/06/2022
52	PYETRA DE SOUZA AMARAL	14/07/2013	23669434662	JAQUELINE SOUZA DO NASCIMENTO	RUA EDSON MERIGHI, 64- FUNDOS	997988264	01/09/2022
53	RAISSA EMANUELLY EVANGELISTA	23/01/2017	23770624846	RENATA LUCIANE EVANGELISTA	RUA JOSÉ CHIARATO, 65 – JARDIM SANTA ROSA	99908-3767	25/10/2023
54	RAFAELA CARVALHO MARCELINO	17/08/2016	23759550599	ROSANGELA APARECIDO MARCELINO	RUA ANDRÉ OVIDIO GARCIA, 420 – RESIDENCIAL CIDADE	99194-6401	24/01/2023

# Fraterno Auxílio Cristão - F.A.C.

CNPJ N.º 50.757.459/0001-02

Inscrição Estadual: ISENTO

RUA MAJOR PRADO, 598 - CENTRO - CEP 17201-450 - JAÚ - SP FONE: (14) 3622-2110

EMAIL: facjau@ig.com.br SITE: facjau.org FACEBOOK: Pastoral do Menor - FAC Jaú

NÚCLEO PASTORAL DO MENOR: Rua Rangel Pestana, 340 - CEP 17201-490 - Jaú - SP - Fone: (14) 3624-5888

					ALTA		
55	RAPHAEL PASCOLAT MUNHOZ	26/05/2014	23865521963	ANA LÚCIA PASCOLAT	RUA FRANCISCO SAMPAIO, Nº 131 - VILA SAMPAIO BUENO	99706-6541	14/02/2022
56	RAVI CLARO	11/05/2013	12902627159	JÉSSICA FERNANDA PIRES DE OLIVEIRA	RUA MARECHAL BITENCOURT, 1205 - CENTRO	98209-1427	18/10/2021
57	REBEKA CARVALHO MARCELINO	26/05/2013	23642537800	ROSANGELA APARECIDA DE CARVALHO	RUA ANDRÉ OVIDIO GARCIA, 420 - RESIDENCIAL CIDADE ALTA	991653620	10/03/2022
58	RICARDO VINICIUS DA SILVA SANTOS	28/04/2016	23766126152	TATIANE DA SILVA SANTOS	RUA FRANCISCO URBANO, 170 - JD MARIA LUIZA IV	99894-0669	03/07/2023
59	SAMUEL AYSLAN CLARO	11/09/2015	23723662362	JÉSSICA FERNANDA PIRES DE OLIVEIRA	RUA MARECHAL BITENCOURT, Nº 1205 - CENTRO	99815-0999	10/02/2022
60	SAMUEL NASCIMENTO CAMPOS	25/06/2016	21402353121	LARISSA DO NASCIMENTO	RUA TARGINO FERRAZ DO AMARAL, 122 - JARDIM CONCHA DE OURO	99113-8008	17/05/2023
61	SANDRA DUARTE TORRES	13/10/2015	23744982943	ADRIANA DUARTE PEREIRA	RUA RIACHUELO, Nº 39 - CENTRO	98103-8886	20/06/2022
62	SARA MARTINS BRAZ NAPOLI	13/12/2016	23839660773	ANA PAULA MARTINS BRAZ NAPOLI	RUA JOSÉ FERRAZ DE CAMARGO PENTEADO, 46 - VILA NETINHO PRADO	99171-3911	24/04/2023
63	SARAH FLORENTINO FERRARI	30/11/2015	21390932488	FERNANDA SIQUEIRA FLORENTINO FERRARI	RUA JOSÉ AGOSTINO GALVÃO DE BARROS, 142- JARDIM PARATI	997712316	13/10/2022
64	SOPHIA MARIAH DE OLIVEIRA	14/08/2013	23888343271	ARIANE DANIELA MARIA	RUA PAISSANDU, 1508 - VILA CARVALHO	988161482	10/08/2021
65	THAEMY MELISSA MARIANO	15/03/2013	23625729346	CLAUDETE REGINA M. CAMPOS	RUA JESUÍNO SANTOS, 351 - VILA NOVA JAÚ	997085549	26/08/2021
66	VITOR GABRIEL CARVALHO MARCELINO	10/07/2011	23646178325	ROSANGELA AP. CARVALHO	RUA ANDRÉ OVIDIO GARCIA, 420 - RESIDENCIAL CIDADE ALTA	991653620	08/02/2018
67	ZAYHON HAKYLLYZ FONSECA CELESTINO	19/02/2015	23726815046	DANUSA MICHELLE FONSECA	RUA DR. JOÃO ALBERTO VILLAR MAMEDE, 231 - RESIDENCIAL	998051803	17/06/2021

# ***Fraterno Auxílio Cristão - F.A.C.***

CNPJ N.º 50.757.459/0001-02

Inscrição Estadual: ISENTO

RUA MAJOR PRADO, 598 - CENTRO - CEP 17201-450 - JAÚ - SP FONE: (14) 3622-2110

EMAIL: facjau@ig.com.br SITE: facjau.org FACEBOOK: Pastoral do Menor - FAC Jaú

NÚCLEO PASTORAL DO MENOR: Rua Rangel Pestana, 340 - CEP 17201-490 - Jaú - SP - Fone: (14) 3624-5888

CIDADE ALTA

## **USUÁRIOS DESLIGADOS NO MÊS DE NOVEMBRO/2023**

37	LOHANY DA SILVA ROSA	15/04/2015	23715564764	GISELE MARIA DA SILVA	RUA ANTONIO BIENZOBAS, 30 - FUNDOS - JARDIM CONDE DO PINHAL II	99837-8896	19/12/2022
----	----------------------	------------	-------------	-----------------------	--	------------	------------