

Fraterno Auxílio Cristão

Núcleo Pastoral do Menor



RELATÓRIO MENSAL DE ATIVIDADES
MÊS: MAIO/ 2023

Fraterno Auxílio Cristão - F.A.C.

CNPJ N.º 50.757.459/0001-02

Inscrição Estadual: ISENTO

RUA MAJOR PRADO, 598 - CENTRO - CEP 17201-450 – JAÚ/SP | FONE: (14) 3622-2110
EMAIL: facjau@ig.com.br | SITE: facjau.org | FACEBOOK: Pastoral do Menor – FAC Jaú

NÚCLEO PASTORAL DO MENOR: Rua Rangel Pestana, 340 - CEP 17201-490 - Jaú - SP | Fone: (14) 3624-5888

RELATORIO MENSAL DE ATIVIDADES

MÊS: MAIO/ 2023

DESCRIÇÃO DO SERVIÇO: Serviço de Convivência e Fortalecimento de Vínculos para Crianças e Adolescentes de 06 a 15 anos.

1. IDENTIFICAÇÃO

Nome/ Razão Social: Fraterno Auxilio Cristão

CNPJ: 50.757.459/0001-02

Endereço: Rua Major Prado, 598

Bairro: Centro

Cidade/ UF: Jaú – São Paulo

Telefone: (14) 3622-2110

E-mail: facjau@ig.com.br

Núcleo Pastoral do Menor

Endereço: Rua Rangel Pestana, 340

Bairro: Centro

Cidade/ UF: Jaú – São Paulo

Telefone: (14) 3624-5888

E-mail: pastoraldomenorjau@gmail.com

Nº da Unidade: 352530340529

Referenciado ao CRAS CENTRAL - 35253004680

Referenciado ao CRAS CILA DE LUCIO BAUAB – 35253015248

2. DIRETORIA DA INSTITUIÇÃO

Presidente: Pedro Luiz Zanutto

Mandato da Atual Diretoria: 01/01/2022 a 31/12/2024

Profissão: Bancário Aposentado

CPF: 792.134.568-91

RG: 9.428.846-X

Telefone: (14) 3622-8501 / 99709-4629

E-mail: plzanutto@bol.com.br

3. RECURSOS HUMANOS

Handwritten signature and initials:
2
3

Fraterno Auxílio Cristão - F.A.C.

CNPJ N.º 50.757.459/0001-02

Inscrição Estadual: ISENT0

RUA MAJOR PRADO, 598 - CENTRO - CEP 17201-450 – JAÚ/SP | FONE: (14) 3622-2110
EMAIL: facjau@ig.com.br | SITE: facjau.org | FACEBOOK: Pastoral do Menor – FAC Jaú

NÚCLEO PASTORAL DO MENOR: Rua Rangel Pestana, 340 - CEP 17201-490 - Jaú - SP | Fone: (14) 3624-5888

3.1 Equipe de Referência

.1 Equipe de Referência

	Nome	Função	Escolaridade Profissão	Carga horária	Fonte Pagadora	Remuneração
01	Luciane Cristina dos Santos Rodrigues	Auxiliar Administrativo Admissão: 02/06/2008	Ensino médio completo.	40 horas semanais	Recurso Municipal	2.457,85
02	Marina Palacio dos Santos	Assistente Social Admissão: 12/09/2022	Ensino Superior - Serviço Social/ Pós- Graduada em Políticas Públicas e Gestão do SUAS.	30 horas semanais	Recurso Municipal	2.380,14
03	Cláudia Cristina Iquiene Moreira	Psicóloga Admissão: 20/03/2021	Ensino Superior - Psicologia/ Cursando Pós-Graduação em Política de Assistência Social.	30 horas semanais	Recurso Municipal	2.619,79
04	Wesley Romulo da Cunha	Orientador Social Admissão: 07/04/2022	Cursando Ensino Superior - Educação Física.	40 horas semanais	Recurso Municipal	2.021,72
05	Vanessa Blassioli	Orientadora Social Admissão: 01/04/2009	Ensino Superior - Pedagogia.	40 horas semanais	Recurso Municipal	2.021,99
06	Silvana de Melo	Serviços Gerais Admissão: 02/05/2002	Ensino Fundamental.	40 horas semanais	Recurso Municipal	1.789,71
07	Marisa Dalla Bernardin a Valentim	Cozinheira Admissão: 02/01/2014	Ensino Fundamental.	30 horas semanais	Recurso Estadual	1.707,36

3.2 Voluntários e estagiários não remunerados

Nº	Nome	Escolaridade Profissão	Carga horária Semana	Termo de Voluntariado (Sim ou não)	Atividades desenvolvidas
-	-	-	-	-	-

Handwritten signature and date:
3

Fraterno Auxílio Cristão - F.A.C.

CNPJ N.º 50.757.459/0001-02

Inscrição Estadual: ISENT0

RUA MAJOR PRADO, 598 - CENTRO - CEP 17201-450 – JAÚ/SP | FONE: (14) 3622-2110
EMAIL: facjau@ig.com.br | SITE: facjau.org | FACEBOOK: Pastoral do Menor – FAC Jaú

NÚCLEO PASTORAL DO MENOR: Rua Rangel Pestana, 340 - CEP 17201-490 - Jaú - SP | Fone: (14) 3624-5888

4. APRESENTAÇÃO

O Núcleo Pastoral do Menor foi criado no ano de 2000 sob a administração do FAC – Fraterno Auxílio Cristão. É uma entidade sem fins lucrativos com capacidade de atendimento de 80 crianças e adolescentes em situação de vulnerabilidade social com idade de 06 a 15 anos, ambos os sexos, prestando-lhes assistência em diferentes áreas.

Trata-se de um Serviço de Convivência e Fortalecimento de Vínculos apresentando como missão acolher crianças e adolescentes em situação de vulnerabilidade, promovendo proteção, socialização e sensibilização através de atividades socioeducativas em defesa de seus direitos, executando ainda um trabalho de prevenção através do fortalecimento dos vínculos familiares e comunitários.

As crianças e adolescentes atendidas são encaminhadas pelo CRAS Central, CRAS Cila de Lúcio Bauab e CRAS Distrito de Potunduva, o trabalho em conjunto com a rede visa colaborar através de orientações e encaminhamentos para que usuários e suas famílias possam ter acesso a outros direitos e também estimular o desenvolvimento de um relacionamento harmonioso que seja refletido no âmbito familiar, escolar e social.

O Serviço de Convivência e Fortalecimento de Vínculos – SCFV possui um caráter preventivo e proativo, pautado na defesa e afirmação de direitos e no desenvolvimento de capacidades e potencialidade considerando as especificidades dos ciclos de vida cada usuário, com vistas ao alcance de alternativas emancipatórias para o enfrentamento das vulnerabilidades sociais.

O trabalho nos grupos é planejado de forma coletiva, contando com a participação ativa das técnicas de referência, das orientadoras sociais e dos (as) usuários (as). O trabalho também é realizado de forma a estimular as trocas culturais e o compartilhamento de vivências, desenvolver junto aos usuários o sentimento de pertença e de identidade, fortalecer os vínculos familiares, sempre sob a perspectiva de incentivar a socialização e a convivência familiar e comunitária.

Desta forma, justifica-se o serviço, pois a entidade vem encarando a realidade, buscando desenvolver um trabalho preventivo com as crianças/adolescentes e respectivas famílias, prestando-lhes assistência e serviços em alimentação, saúde, higiene, educação, social, ocupacional, esportiva e orientações de todas as formas.

[Handwritten signature]
4
3

5. OBJETIVOS

5.1 Objetivo Geral

Executar o Serviço de Convivência e Fortalecimento de Vínculos para crianças e adolescentes de 06 a 15 anos de idade, reconhecendo-os como pessoas em desenvolvimento e tendo em vista sua proteção integral, ao complementar o trabalho social com a família, prevenindo a ocorrência de situações de risco social e fortalecendo a convivência familiar e comunitária.

5.2 Objetivos Específicos

- a) Complementar as ações da família e comunidade na proteção e desenvolvimento de crianças e adolescentes e no fortalecimento de vínculos familiares e sociais;
- b) Assegurar espaços de referência para o convívio grupal, comunitário, social e o desenvolvimento de relações de afetividade, solidariedade e respeito mútuo;
- c) Possibilitar a ampliação do universo informacional, artístico e cultural das crianças e adolescentes, bem como estimular o desenvolvimento de potencialidades, habilidades, talentos e propiciar sua formação cidadã;
- d) Favorecer o desenvolvimento de atividades Intergeracionais, propiciando trocas de experiências e vivências, fortalecendo o respeito, a solidariedade, os vínculos familiares e comunitários.
- e) Estimular a participação na vida pública do território e desenvolver competências para a compreensão crítica da realidade social e do mundo contemporâneo;

Contribuir para a inserção, reinserção e permanência das crianças e adolescentes no sistema educacional

6. PÚBLICO ALVO

6.1 Meta pactuada: Atender 80 crianças e adolescentes do gênero masculino e feminino, com idade entre 06 a 15 anos, encaminhados pelo CRAS Central, através do Serviço de Proteção e Atendimento Integral a Família – PAIF.

6.2 Meta atendida em Maio de 2023: Atendeu 67 crianças e adolescentes encaminhados pelo CRAS.

5
2

Fraterno Auxílio Cristão - F.A.C.

CNPJ N.º 50.757.459/0001-02

Inscrição Estadual: ISENTO

RUA MAJOR PRADO, 598 - CENTRO - CEP 17201-450 – JAÚ/SP | FONE: (14) 3622-2110
EMAIL: facjau@ig.com.br | SITE: facjau.org | FACEBOOK: Pastoral do Menor – FAC Jaú

NÚCLEO PASTORAL DO MENOR: Rua Rangel Pestana, 340 - CEP 17201-490 - Jaú - SP | Fone: (14) 3624-5888

7. PERÍODO DE EXECUÇÃO: 01/05/2023 à 30/05/2023.

7.1 Dias e horário de atendimento: Segundas as sextas-feiras das 7h30 às 16h30.

8. RECURSOS

Origem Recurso	Valor Anual	Saldo anterior	Valor gasto no mês atual	Saldo disponível
Federal	R\$ 0,00	R\$ 0,00	R\$ 0,00	R\$ 0,00
Municipal / Estadual	R\$ 271.180,80	R\$ 184.276,85	R\$ 19.085,71	R\$ 165.191,14
Total	R\$ 271.180,80	R\$ 184.276,85	R\$ 19.085,71	R\$ 165.191,14

9. AÇÕES E ATIVIDADES DESENVOLVIDAS:

No mês de Maio de 2023 as atividades do Serviço de Convivência e Fortalecimento de Vínculos da Pastoral do Menor foram planejadas em conjunto com a equipe de referência de forma a considerar as necessidades de proteção, adaptação, convivência e desenvolvimento do protagonismo através da convivência coletiva e estímulo do desenvolvimento de potencialidades, habilidades, talentos e propiciando a formação cidadã. Também foram feitos contatos telefônicos com os familiares, atendimentos presenciais, reunião de pais/responsáveis, encaminhamentos para a rede saúde, além do contato com a rede socioassistencial (CRAS, CREAS e Monitoramento Socioassistencial) e rede intersetorial (Conselho Tutelar, Saúde, Educação e Transporte), que possibilitaram o diálogo, a organização e o desenvolvimento das ações do mês de referência contemplando os Eixos da Tipificação: **Eixo de Convivência Social; Eixo de Direito de Ser; Eixo de Participação**, pois almejam-se com estes o fortalecimento de vínculos, reforçam o sentimento de pertencimento social, os laços conquistados e estimulam a participação no serviço.

Ademais, no mês de Maio, seguindo o cronograma proposto no Plano de Trabalho que abrange o período de “janeiro a dezembro de 2023”, o tema trabalhado no referido mês foi: **“Direito a Convivência Familiar e Comunitária e Dever de Respeitar os Pais/ Responsáveis e Sociedade”**, que teve como objetivo dialogar sobre a importância da convivência familiar e comunitária como direito constitucional, protetivo e de formação para o indivíduo, assim como é dever da criança e do adolescente respeitar pais, responsáveis e sociedade. Nesse sentido, buscou-se desenvolver atividades que proporcionassem recreação, lazer, práticas saudáveis, lúdicas e culturais, através de brincadeiras e jogos, favorecendo vivências lúdicas e de interação entre os usuários, ofertados através das oficinas de artesanato, esportiva/ recreativa, de arte e cultura e confraternização dos aniversariantes do mês.

728
6

Fraterno Auxílio Cristão - F.A.C.

CNPJ N.º 50.757.459/0001-02

Inscrição Estadual: ISENTA

RUA MAJOR PRADO, 598 - CENTRO - CEP 17201-450 – JAÚ/SP | FONE: (14) 3622-2110
EMAIL: facjau@ig.com.br | SITE: facjau.org | FACEBOOK: Pastoral do Menor – FAC Jaú

NÚCLEO PASTORAL DO MENOR: Rua Rangel Pestana, 340 - CEP 17201-490 - Jaú - SP | Fone: (14) 3624-5888

Mês: Maio/2023	
Ações/Atividades	Quantidade
Atualização cadastral	04
Realização de atividades no mês	68
Atendimento Psicossocial com usuários/ famílias (desligamento do Serviço)	04
Atendimento Psicossocial com usuários/ famílias (inclusão no Serviço)	04
Atendimento Psicossocial com as famílias – Presencial/ Telefônico/ Rede Social.	69
Visitas Domiciliares (Conhecer realidade ou busca-ativa)	01
Encaminhamento para Rede Municipal de Saúde	04
Contato com a rede de serviços socioassistencial (CRAS, CREAS e OSC's)	06
Contato telefônico e/ou encaminhamentos para a rede intersetorial (Conselho Tutelar, Educação e/ou Transporte Público)	16
Reunião de equipe	01
Reunião de discussão de casos com a Rede Socioassistencial	01
Ações Coletivas	
Atividades Externas (Ação de Combate ao abuso e exploração sexual de crianças e adolescentes – 18 de Maio)	01
Confraternização dos aniversariantes do mês	01
Grupo Socioeducativo com Orientadores Sociais (apresentação e discussão da temática)	02
Grupo Socioeducativo com Assistente Social e Psicóloga (retomada e finalização da temática)	01
Oficinas	
Oficina de Arte e Cultura	14
Oficina de Arte e Cultura- Fotografia Digital – Projeto Janela das Artes	04
Oficina Esportiva em ambiente externo (Futebol no Dólar)	20
Oficina Esportiva em ambiente externo (Tênis)	04
Oficina Esportiva em ambiente externo (Ballet)	04
Oficina Esportiva em ambiente externo (Judô)	04
Oficina Recreativa (Jogos, computador e brinquedoteca)	13

Handwritten signature and date:
7/5

Fraterno Auxílio Cristão - F.A.C.

CNPJ N.º 50.757.459/0001-02

Inscrição Estadual: ISENTO

RUA MAJOR PRADO, 598 - CENTRO - CEP 17201-450 – JAÚ/SP | FONE: (14) 3622-2110
EMAIL: faciau@ig.com.br | SITE: facjau.org | FACEBOOK: Pastoral do Menor – FAC Jaú

NÚCLEO PASTORAL DO MENOR: Rua Rangel Pestana, 340 - CEP 17201-490 - Jaú - SP | Fone: (14) 3624-5888

AÇÃO: Atendimento às famílias.

OBJETIVO: Manter os contatos com as famílias para informação e orientação quanto a atual situação familiar.

RESPONSÁVEL: Equipe Técnica da OSC.

PARTICIPANTES: Equipe Técnica e famílias.

DESENVOLVIMENTO: No mês de maio a equipe técnica atendeu famílias para discutir demandas específicas do período e efetuar a matrícula de quatro novos usuários e quatro desligamentos. Também foi realizado contatos telefônicos para solicitar a frequência de usuários que não estão participando das atividades e fornecemos declaração para a carteirinha para o transporte público.

(Sem fotos)

Handwritten signature and date:
8/8

Fraterno Auxílio Cristão - F.A.C.

CNPJ N.º 50.757.459/0001-02

Inscrição Estadual: ISENTA

RUA MAJOR PRADO, 598 - CENTRO - CEP 17201-450 – JAÚ/SP | FONE: (14) 3622-2110
EMAIL: facjau@ig.com.br | SITE: facjau.org | FACEBOOK: Pastoral do Menor – FAC Jaú

NÚCLEO PASTORAL DO MENOR: Rua Rangel Pestana, 340 - CEP 17201-490 - Jaú - SP | Fone: (14) 3624-5888

AÇÃO: Oficina de Arte e Cultura- “Confecção de ‘Tulipa Porta Bombom’ e Cartões para o Dia das Mães”.

OBJETIVO: Desenvolver o sentimento de gratidão, fortalecendo o vínculo afetivo com seus familiares ou responsáveis.

RESPONSÁVEL: Orientadores Sociais Vanessa e Wesley.

PARTICIPANTES: Orientadores Sociais e usuários na faixa etária de 06 a 15 anos.

PERÍODO: Manhã e tarde.

DATA: 02, 03, 04 e 09/05/2023.

DESENVOLVIMENTO: Em comemoração ao dia das mães, as crianças e adolescentes confeccionaram para seus responsáveis uma tulipa porta bombom e um cartão para o dia das mães. Foi entregue folhas sulfites coloridas, canetinhas, lápis de cor, giz de cera, lápis grafite e borrachas, para que assim as crianças pudessem, livremente, confeccionar um cartão para os pais ou os responsáveis. Depois de pronto o cartão e a flor “Tulipa”, ambos foram postos dentro de um saquinho de celofane transparente, amarrados com fitilhos, para que, assim, as crianças entregassem o presente para algum de seus responsáveis.



mpf
9
8

Fraterno Auxílio Cristão - F.A.C.

CNPJ N.º 50.757.459/0001-02

Inscrição Estadual: ISENT0

RUA MAJOR PRADO, 598 - CENTRO - CEP 17201-450 – JAÚ/SP | FONE: (14) 3622-2110

EMAIL: facjau@ig.com.br | SITE: facjau.org | FACEBOOK: Pastoral do Menor – FAC Jaú

NÚCLEO PASTORAL DO MENOR: Rua Rangel Pestana, 340 - CEP 17201-490 - Jaú - SP | Fone: (14) 3624-5888



Handwritten signature and initials

Fraterno Auxílio Cristão - F.A.C.

CNPJ N.º 50.757.459/0001-02

Inscrição Estadual: ISENTA

RUA MAJOR PRADO, 598 - CENTRO - CEP 17201-450 – JAÚ/SP | FONE: (14) 3622-2110
EMAIL: facjau@ig.com.br | SITE: facjau.org | FACEBOOK: Pastoral do Menor – FAC Jaú

NÚCLEO PASTORAL DO MENOR: Rua Rangel Pestana, 340 - CEP 17201-490 - Jaú - SP | Fone: (14) 3624-5888

AÇÃO: Oficina Esportiva: “Futebol no Dollar”.

OBJETIVO: Estimular a interação, atenção, coordenação motora e promoção a saúde através de atividade esportiva.

RESPONSÁVEL: Orientadores Sociais Vanessa e Wesley

PARTICIPANTES: Orientadores Sociais e usuários na faixa etária de 06 a 15 anos.

PERÍODO: Manhã e tarde.

DATA: 03, 05, 08, 12, 15, 17, 19, 22, 24 e 31/05/2023.

DESENVOLVIMENTO: Os usuários do sexo masculino fizeram a prática do futebol no espaço físico do Dollar. Os orientadores sociais Vanessa e Wesley ficaram responsáveis por acompanhar o grupo durante a prática da atividade esportiva que foi disponibilizada semanalmente, às segundas, quartas-feiras e sextas-feiras, porém decorrente de comportamentos desrespeitosos foi necessário a redução da frequência do grupo do período da tarde, que passou a participar da prática esportiva as segundas e quartas-feiras, enquanto nas sextas-feiras, passou a participar de oficinas recreativas em ambiente interno.



11
5

Fraterno Auxílio Cristão - F.A.C.

CNPJ N.º 50.757.459/0001-02

Inscrição Estadual: ISENTO

RUA MAJOR PRADO, 598 - CENTRO - CEP 17201-450 – JAÚ/SP | FONE: (14) 3622-2110
EMAIL: facjau@ig.com.br | SITE: facjau.org | FACEBOOK: Pastoral do Menor – FAC Jaú

NÚCLEO PASTORAL DO MENOR: Rua Rangel Pestana, 340 - CEP 17201-490 - Jaú - SP | Fone: (14) 3624-5888

AÇÃO: Oficina de Arte e Cultura: Harmonização vocal e canto coral.

OBJETIVO: Introduzir conceitos e técnicas básicas do canto em grupo e harmonização vocal para iniciantes.

RESPONSÁVEL: Equipe Janela das Artes e Orientador social Wesley.

PARTICIPANTES: Equipe Janela das Artes, orientador social e usuários na faixa etária de 09 a 15 anos.

PERÍODO: Tarde.

DATA: 04, 11, 18 e 25/05/2023.

DESENVOLVIMENTO: Através do projeto Janela das Artes da Mercurio Cultural, que consiste na realização de oficinas culturais e gratuitas com equipe da cidade de Campinas. O projeto consiste na realização de atividades artísticas voltadas ao seguimento do canto, literatura, fotografia e contação de histórias. No decorrer do mês de maio, sempre as quintas-feiras, ocorreram quatro oficinas de Canto que foram disponibilizadas para a Turma 2 (09 a 15 anos) do período da tarde. Segue abaixo a descrição das atividades:

Relatório Aula de Canto dia 04/05

A professora começou a aula com uma dinâmica em grupo chamada "corda humana", onde os alunos davam as mãos de forma aleatória e falavam seu nomes, idade e uma coisa ou alguém que traz felicidade. Afim de trabalhar o coletivo e a professora conhecer os alunos na primeira aula dela com eles. Em seguida realizou um aquecimento / alongamento corporal, com alguns exercícios lúdicos, depois passou para o aquecimento de respiração, onde eles aprenderam sobre a respiração interdiafragmática e alguns outros exercícios. Fizeram também o aquecimento vocal e a música do dia foi "O trem Maluco". A professora também passou aos alunos um vídeo de uma apresentação de canto coral pra que eles conhecessem, ensinou as 3 posições para cantar de maneira correta, em pé ou sentado mas sempre com a coluna ereta.

Os alunos se divertiram muito e fizeram a aula direitinho, são muito educados e o professor Wesley que acompanha a aula sempre nos ajuda.

Relatório Aula de Canto dia 11/05

- A professora iniciou a aula com uma dinâmica em grupo e aquecimento corporal, com os exercícios de pular corda e caminhar pelo espaço com os comandos de pular, girar, abaixar;

- Relembrou as posturas 1, 2 e 3;

- Realizou os exercícios de respiração e aquecimento vocal;

- Ao final da aula os alunos fizeram um relaxamento e foram convidados a imitar os sons propostos, como

12

de uma floresta, um rio, um parquinho, uma moto, etc. Os alunos são muito bonzinhos mas se cansam bem rápido, a aula de canto é bem técnica e para os pequenos é um pouco complexa, o que dificulta um pouco na concentração deles.

Relatório Aula de Canto dia 18/05

A professora iniciou a aula com um aquecimento corporal e trabalhou as posturas com uma dinâmica. Em seguida realizou exercícios de respiração e aquecimento vocal. A música trabalhada de hoje foi "A dança do Carimbó", os alunos fizeram o canto e o contracanto. E ao final da aula fizeram um exercício de relaxamento.

Relatório Aula de Canto dia 25/05

Início da aula: aquecimento corporal e dinâmica coletiva. Em seguida exercícios de respiração e aquecimento vocal. A música de hoje foi a mesma da semana passada, "Dança do Carimbó". A professora revisou o canto e o contra canto e terminou o restante da música, mostrou aos alunos um vídeo sobre a dança Carimbó, propôs a montagem de uma coreografia coletiva e uniu o canto com a dança. Ao final fez uma brincadeira chamada sílabas cantadas.



Fraterno Auxílio Cristão - F.A.C.

CNPJ N. ° 50.757.459/0001-02

Inscrição Estadual: ISENTO

RUA MAJOR PRADO, 598 - CENTRO - CEP 17201-450 – JAÚ/SP | FONE: (14) 3622-2110

EMAIL: facjau@ig.com.br | SITE: facjau.org | FACEBOOK: Pastoral do Menor – FAC Jaú

NÚCLEO PASTORAL DO MENOR: Rua Rangel Pestana, 340 - CEP 17201-490 - Jaú - SP | Fone: (14) 3624-5888



Fraterno Auxílio Cristão - F.A.C.

CNPJ N.º 50.757.459/0001-02

Inscrição Estadual: ISENTA

RUA MAJOR PRADO, 598 - CENTRO - CEP 17201-450 – JAÚ/SP | FONE: (14) 3622-2110

EMAIL: facjau@ig.com.br | SITE: facjau.org | FACEBOOK: Pastoral do Menor – FAC Jaú

NÚCLEO PASTORAL DO MENOR: Rua Rangel Pestana, 340 - CEP 17201-490 - Jaú - SP | Fone: (14) 3624-5888

AÇÃO: Oficina recreativa: “Jogos Diversos”, “Sala de Computador” e “Brinquedoteca”.

OBJETIVO: Proporcionar diversão, estimular a criatividade, promover a interação, socialização, contribuindo para o desenvolvimento de laços afetivos e sociais.

RESPONSÁVEL: Orientadora Social Vanessa.

PARTICIPANTES: Orientadora Social e usuários na faixa etária de 06 a 15 anos.

PERÍODO: Manhã e tarde.

DATA: 05, 08, 12, 15, 19, 22, 24, 25, 29, 30 e 31/05/2023.

DESENVOLVIMENTO: No decorrer do mês de maio a orientadora social possibilitou a efetivação oficinas recreativas com os grupos de usuários do período da manhã e da tarde através da prática recreativa com jogos diversos, em que os usuários puderam livremente escolher os jogos que gostariam de brincar, como, jogos de tabuleiro diversos, quebra-cabeças, jogo da memória, “lego”, “uno”, rouba-montes, entre outros. As crianças e adolescentes também puderam praticar atividades na sala de informática, como jogos eletrônicos, vídeos, músicas e também o uso da brinquedoteca com “brinquadeiras de bonecas”, e “carrinhos”, parquinho, basquete, pula-corda, futebol e pebolim.



Fraterno Auxílio Cristão - F.A.C.

CNPJ N.º 50.757.459/0001-02

Inscrição Estadual: ISENT0

RUA MAJOR PRADO, 598 - CENTRO - CEP 17201-450 – JAÚ/SP | FONE: (14) 3622-2110

EMAIL: facjau@ig.com.br | SITE: facjau.org | FACEBOOK: Pastoral do Menor – FAC Jaú

NÚCLEO PASTORAL DO MENOR: Rua Rangel Pestana, 340 - CEP 17201-490 - Jaú - SP | Fone: (14) 3624-5888

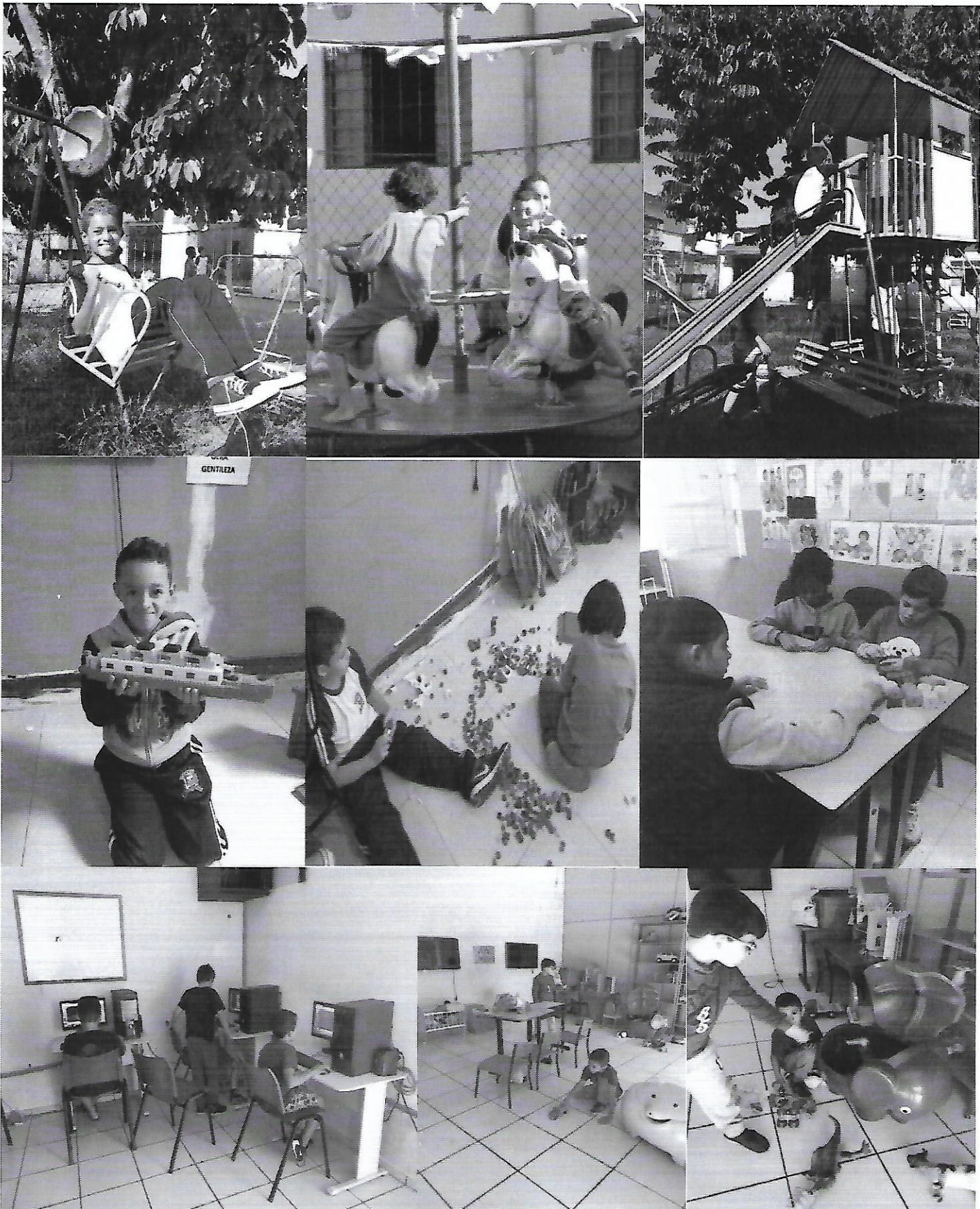

Fraterno Auxílio Cristão - F.A.C.

CNPJ N.º 50.757.459/0001-02

Inscrição Estadual: ISENT0

RUA MAJOR PRADO, 598 - CENTRO - CEP 17201-450 – JAÚ/SP | FONE: (14) 3622-2110

EMAIL: facjau@ig.com.br | SITE: facjau.org | FACEBOOK: Pastoral do Menor – FAC Jaú

NÚCLEO PASTORAL DO MENOR: Rua Rangel Pestana, 340 - CEP 17201-490 - Jaú - SP | Fone: (14) 3624-5888



Fraterno Auxílio Cristão - F.A.C.

CNPJ N.º 50.757.459/0001-02

Inscrição Estadual: ISENTO

RUA MAJOR PRADO, 598 - CENTRO - CEP 17201-450 – JAÚ/SP | FONE: (14) 3622-2110

EMAIL: facjau@ig.com.br | SITE: facjau.org | FACEBOOK: Pastoral do Menor – FAC Jaú

NÚCLEO PASTORAL DO MENOR: Rua Rangel Pestana, 340 - CEP 17201-490 - Jaú - SP | Fone: (14) 3624-5888

AÇÃO: Oficina Esportiva: “Ballet”.

OBJETIVO: Estimular a interação, atenção, coordenação motora e promoção a saúde através de atividade esportiva.

RESPONSÁVEL: Professora Thaís e orientador Social Wesley.

PARTICIPANTES: Professora Thaís, orientador Social e usuários na faixa etária de 06 a 15 anos.

PERÍODO: Tarde.

DATA: 05, 12, 19 e 26/05/2023.

DESENVOLVIMENTO: As usuárias do sexo feminino do período da tarde fizeram a prática de ballet no espaço físico da piscina municipal, atividade foi disponibilizada às sextas-feiras das 14h15 às 15h15 para o grupo de meninas que frequentam o SCFV do Núcleo Pastoral do Menor. O orientador social Wesley ficou responsável por acompanhar o grupo durante a atividade.



Fraterno Auxílio Cristão - F.A.C.

CNPJ N.º 50.757.459/0001-02

Inscrição Estadual: ISENTA

RUA MAJOR PRADO, 598 - CENTRO - CEP 17201-450 – JAÚ/SP | FONE: (14) 3622-2110

EMAIL: facjau@ig.com.br | SITE: facjau.org | FACEBOOK: Pastoral do Menor – FAC Jaú

NÚCLEO PASTORAL DO MENOR: Rua Rangel Pestana, 340 - CEP 17201-490 - Jaú - SP | Fone: (14) 3624-5888

AÇÃO: Oficicina Esportiva: Judô.

OBJETIVO: Estimular a prática esportiva, desenvolver técnicas de defesa pessoal, fortalecer o corpo e a mente de forma integrada.

RESPONSÁVEL: Sensei Hercílio.

PARTICIPANTES: Sensei Hercílio e usuários na faixa etária de 06 a 15 anos.

PERÍODO: Manhã.

DATA: 06,13,20 e 27/05

DESENVOLVIMENTO: O Sensei Hercílio, atuando de forma voluntária e efetivando uma parceria com o Núcleo Pastoral do Menor, disponibilizou para os usuários do SCFV a prática de aulas de Judô durante todo mês de maio aos sábados no horário das 10h às 11h30m, no espaço físico da academia de artes marciais Judô Aleixo.



Fraterno Auxílio Cristão - F.A.C.

CNPJ N.º 50.757.459/0001-02

Inscrição Estadual: ISENTA

RUA MAJOR PRADO, 598 - CENTRO - CEP 17201-450 – JAÚ/SP | FONE: (14) 3622-2110

EMAIL: facjau@ig.com.br | SITE: facjau.org | FACEBOOK: Pastoral do Menor – FAC Jaú

NÚCLEO PASTORAL DO MENOR: Rua Rangel Pestana, 340 - CEP 17201-490 - Jaú - SP | Fone: (14) 3624-5888

AÇÃO: Oficina Esportiva: “Tênis”.

OBJETIVO: Estimular a interação, atenção, coordenação motora e promoção a saúde através de atividade esportiva.

RESPONSÁVEL: Professor Daniel e orientador Social Wesley.

PARTICIPANTES: Professor Daniel e orientador Social e usuários na faixa etária de 06 a 15 anos.

PERÍODO: Manhã.

DATA: 08, 15, 22 e 29/05/2023.

DESENVOLVIMENTO: As usuárias do sexo feminino do período da manhã fizeram a prática de tênis no espaço físico do Tênis Clube Jahu, atividade foi disponibilizada às segundas-feiras para o grupo de meninas que frequentam o SCFV do Núcleo Pastoral do Menor. O orientador social Wesley ficou responsável por acompanhar o grupo durante a prática da atividade. Também através da parceria firmada, as meninas que participam do Projeto Tenista do Futuro ofertado pelo Tênis Clube Jahu em parceria com Pastoral do Menor - FAC Jaú puderam passar de forma gratuita por consulta médica na Rede Vik de Saúde Familiar.



Fraterno Auxílio Cristão - F.A.C.

CNPJ N.º 50.757.459/0001-02

Inscrição Estadual: ISENTA

RUA MAJOR PRADO, 598 - CENTRO - CEP 17201-450 – JAÚ/SP | FONE: (14) 3622-2110

EMAIL: faciau@ig.com.br | SITE: facjau.org | FACEBOOK: Pastoral do Menor – FAC Jaú

NÚCLEO PASTORAL DO MENOR: Rua Rangel Pestana, 340 - CEP 17201-490 - Jaú - SP | Fone: (14) 3624-5888

AÇÃO: Oficina de Arte e Cultura: confecção da Flor Amarela Símbolo da Campanha "Faça Bonito" - combate ao abuso e exploração sexual de crianças e adolescentes.

OBJETIVO: Através do desenvolvimento do trabalho manual de confecção da Flor Amarela em papel conscientizar as crianças e adolescentes sobre o dia 18 de maio que é o dia nacional do combate ao abuso e exploração sexual de crianças e adolescentes.

RESPONSÁVEL: Orientadora Social Vanessa.

PARTICIPANTES: Orientadora Social e usuários na faixa etária de 06 a 15 anos.

PERÍODO: Manhã e tarde.

DATA: 10 e 17/05/2023.

DESENVOLVIMENTO: Foram entregues folhas impressas em formato de flor para que as crianças/adolescentes pudessem pintá-las nas cores amarelo e laranja, símbolo da campanha Faça Bonito e com palitos de churrasco e tinta de madeira verde eles fizeram o caule e colaram, depois de pronta, a flor, foi grampeada em uma de suas pétalas uma mensagem impressa sobre o tema da campanha, que foi entregue à população durante a ação feita no dia 18 de Maio- Dia Nacional do Combate ao Abuso e Exploração Sexual de Crianças e Adolescentes”.



Fraterno Auxílio Cristão - F.A.C.

CNPJ N.º 50.757.459/0001-02

Inscrição Estadual: ISENT0

RUA MAJOR PRADO, 598 - CENTRO - CEP 17201-450 – JAÚ/SP | FONE: (14) 3622-2110
EMAIL: facjau@ig.com.br | SITE: facjau.org | FACEBOOK: Pastoral do Menor – FAC Jaú

NÚCLEO PASTORAL DO MENOR: Rua Rangel Pestana, 340 - CEP 17201-490 - Jaú - SP | Fone: (14) 3624-5888



Fraterno Auxílio Cristão - F.A.C.

CNPJ N.º 50.757.459/0001-02

Inscrição Estadual: ISENTO

RUA MAJOR PRADO, 598 - CENTRO - CEP 17201-450 – JAÚ/SP | FONE: (14) 3622-2110

EMAIL: faciau@ig.com.br | SITE: faciau.org | FACEBOOK: Pastoral do Menor – FAC Jaú

NÚCLEO PASTORAL DO MENOR: Rua Rangel Pestana, 340 - CEP 17201-490 - Jaú - SP | Fone: (14) 3624-5888



Fraterno Auxílio Cristão - F.A.C.

CNPJ N.º 50.757.459/0001-02

Inscrição Estadual: ISENTO

RUA MAJOR PRADO, 598 - CENTRO - CEP 17201-450 – JAÚ/SP | FONE: (14) 3622-2110

EMAIL: facjau@ig.com.br | SITE: facjau.org | FACEBOOK: Pastoral do Menor – FAC Jaú

NÚCLEO PASTORAL DO MENOR: Rua Rangel Pestana, 340 - CEP 17201-490 - Jaú - SP | Fone: (14) 3624-5888

AÇÃO: Oficina “Arte e Cultura” - Leitura do Livro “Pipo e Fifi: Ensinando Proteção Contra Violência Sexual”.

OBJETIVO: Explicar de forma lúdica os conceitos básicos sobre o seu corpo, sentimentos, convivência e trocas afetivas, de uma forma que eles possam diferenciar “toques” de amor e “toques” abusivos.

RESPONSÁVEL: Orientadora Social Vanessa.

PARTICIPANTES: Orientadora Social e usuários na faixa etária de 06 a 09 anos.

PERÍODO: Manhã e tarde.

DATA: 11 e 18/05/2023.

DESENVOLVIMENTO: A orientadora social Vanessa fez a leitura do livro “Pipo e Fifi” em voz alta, mostrando todas as ilustrações contidas no livro e apresentando Pipo que é o personagem que diz “não” quando algum gesto ou carinho é errado e a Fifi diz “sim” quando algo é normal, desde que a criança permita, ao término da leitura foi conversado a respeito da compreensão do que eles acabaram de ouvir. Depois foi pedido a cada uma das crianças que desenhassem e colorissem com lápis de cor, canetinhas, lápis grafite, giz de cera, em folha sulfite, um exemplo do “Toque do Sim” e um do “Toque do Não”. Também foi pedido às crianças que colorissem um desenho, previamente impresso, de uma menina e um menino, onde neste desenho continha círculos nas partes do corpo, em que eles tinham que pintar de verde a parte do corpo que poderiam ser tocadas e de vermelho a parte do corpo que não poderia ser tocada.

Após terminados, os desenhos e pinturas foram coladas e expostas na parede da sala.

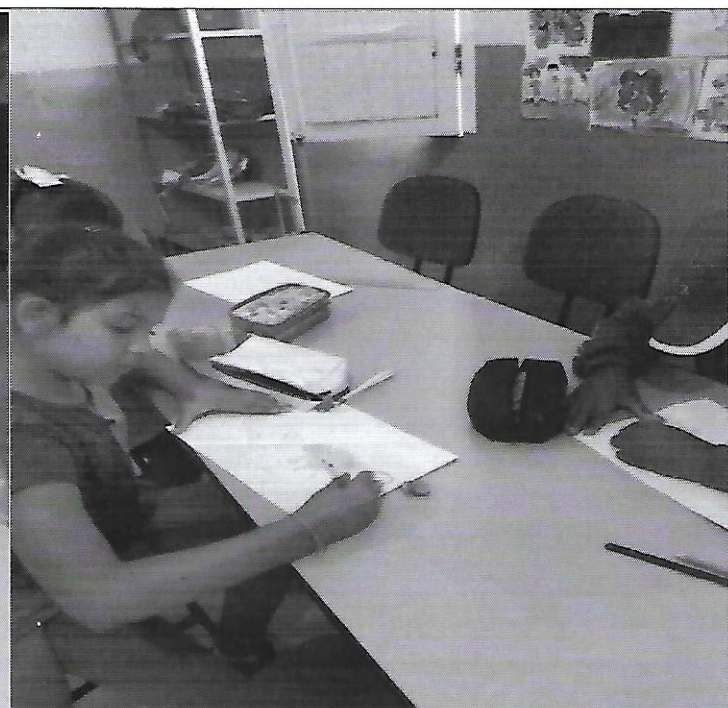
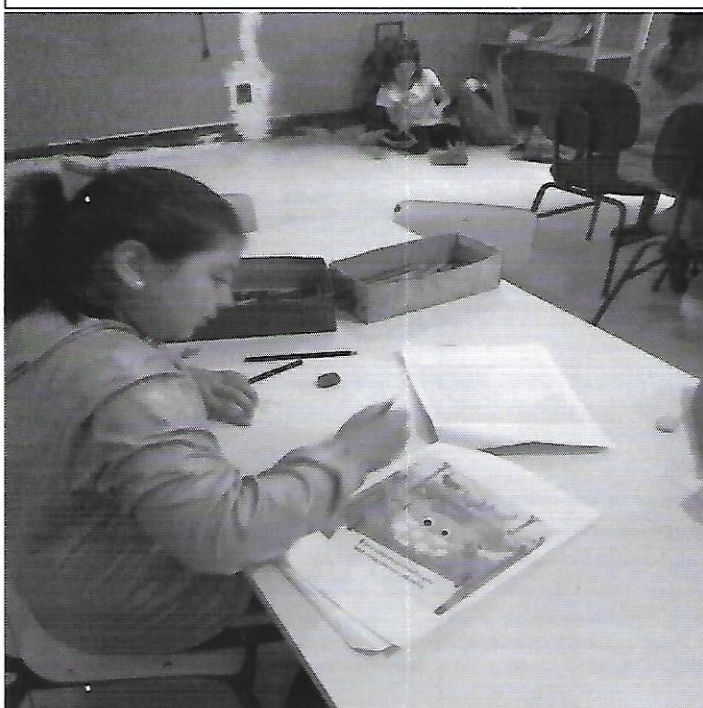

Fraterno Auxílio Cristão - F.A.C.

CNPJ N.º 50.757.459/0001-02

Inscrição Estadual: ISENTO

RUA MAJOR PRADO, 598 - CENTRO - CEP 17201-450 – JAÚ/SP | FONE: (14) 3622-2110
EMAIL: facjau@ig.com.br | SITE: facjau.org | FACEBOOK: Pastoral do Menor – FAC Jaú

NÚCLEO PASTORAL DO MENOR: Rua Rangel Pestana, 340 - CEP 17201-490 - Jaú - SP | Fone: (14) 3624-5888

AÇÃO: Apresentação do tema: “Direito à convivência familiar e comunitária e dever de respeitar pais/responsáveis e sociedade.

OBJETIVO: Dialogar sobre a importância da convivência familiar e comunitária como direito constitucional, protetivo e de formação para o indivíduo, assim como é dever da criança e do adolescente respeitar pais, responsáveis e sociedade.

RESPONSÁVEL: Orientadores Sociais Vanessa e Wesley

PARTICIPANTES: Orientadora Social Vanessa e usuários na faixa etária de 06 a 09 anos e orientador social Wesley e usuários na faixa etária de 10 a 15 anos.

PERÍODO: Manhã e tarde.

DATA: 16 e 23/05/2023.

DESENVOLVIMENTO: Os orientadores sociais organizaram uma roda de conversa com seus respectivos grupos do período da manhã e da tarde para conversar sobre o tema “Direito à convivência familiar e comunitária e dever de respeitar pais/responsáveis e sociedade” em que dialogou com os grupos que toda criança ou adolescente tem direito a ser criado e educado no seio da sua família e, excepcionalmente, em família substituta, assegurada a convivência familiar e comunitária, em ambiente seguro e que garante o seu desenvolvimento, que pais ou cuidadores deve dar atenção, carinho e amor aos seus filhos, proteger os filhos dos perigos e mantê-los sempre em segurança, cuidar, ajudar e supervisionar a higiene, alimentação, saúde e educação dos seus filhos e estabelecer regras e limites em relação ao que os filhos podem ou não fazer. Em contrapartida, também é dever da criança e do adolescente respeitar pais e responsáveis; frequentar a escola e cumprir a carga horária estipulada para a sua série, respeitar os professores, educadores e demais funcionários da escola, respeitar o próximo e as suas diferenças (como religião, classe social ou cor da pele), participar das atividades em família e em comunidade, manter limpo e preservar os espaços e ambientes públicos, conhecer e cumprir as regras estabelecidas, respeitar a si mesmo, participar de atividades culturais, esportivas, educacionais e de lazer, sempre que tiver dúvidas sobre seus direitos e deveres procurar o responsável legal ou o conselho tutelar e proteger o meio ambiente. Esses deveres dizem respeito a normas de convivência essenciais para o desenvolvimento e que prepara para a vida em sociedade. Em suma, são basicamente deveres que todos devem cumprir. Após a conversa, foi pedido para que os usuários colorissem com lápis de cor, canetinhas, giz de cera, alguns desenhos, previamente impressos sobre o tema. Após coloridos, colamos e expomos todos os desenhos na parede da sala.

Fraterno Auxílio Cristão - F.A.C.

CNPJ N.º 50.757.459/0001-02

Inscrição Estadual: ISENT0

RUA MAJOR PRADO, 598 - CENTRO - CEP 17201-450 – JAÚ/SP | FONE: (14) 3622-2110

EMAIL: facjau@ig.com.br | SITE: facjau.org | FACEBOOK: Pastoral do Menor – FAC Jaú

NÚCLEO PASTORAL DO MENOR: Rua Rangel Pestana, 340 - CEP 17201-490 - Jaú - SP | Fone: (14) 3624-5888



[Handwritten signature]

Fraterno Auxílio Cristão - F.A.C.

CNPJ N.º 50.757.459/0001-02

Inscrição Estadual: ISENTA

RUA MAJOR PRADO, 598 - CENTRO - CEP 17201-450 – JAÚ/SP | FONE: (14) 3622-2110

EMAIL: facjau@ig.com.br | SITE: facjau.org | FACEBOOK: Pastoral do Menor – FAC Jaú

NÚCLEO PASTORAL DO MENOR: Rua Rangel Pestana, 340 - CEP 17201-490 - Jaú - SP | Fone: (14) 3624-5888

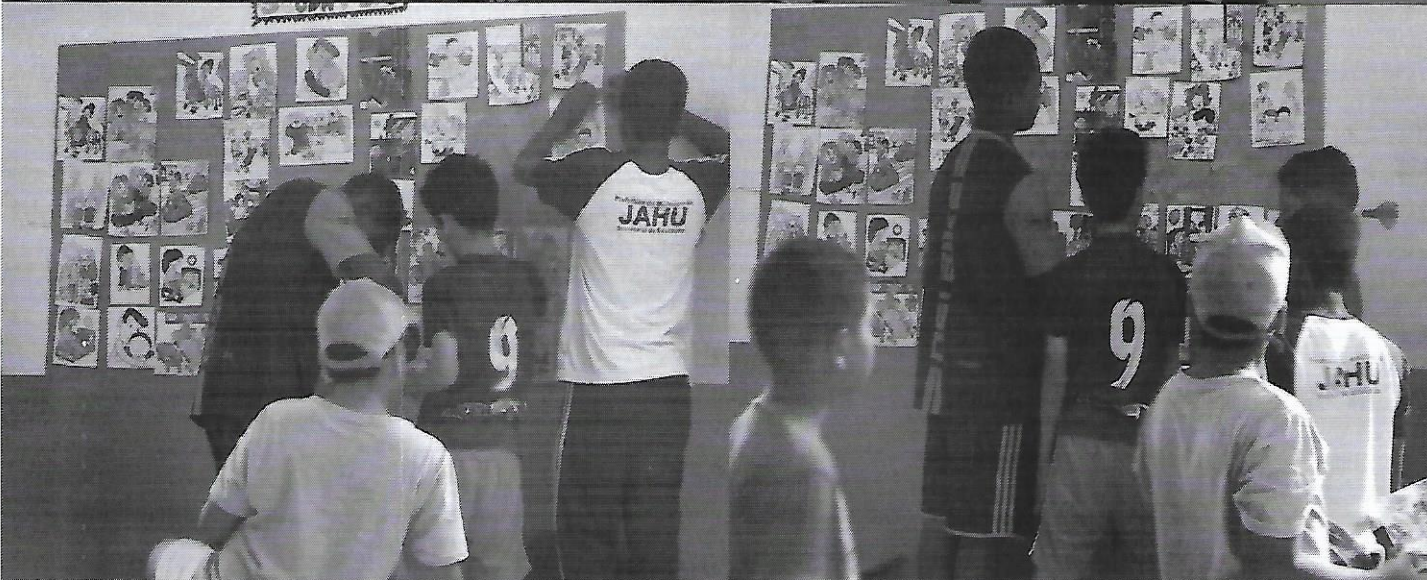

mb
27
Paulo

Fraterno Auxílio Cristão - F.A.C.

CNPJ N.º 50.757.459/0001-02

Inscrição Estadual: ISENTO

RUA MAJOR PRADO, 598 - CENTRO - CEP 17201-450 – JAÚ/SP | FONE: (14) 3622-2110
EMAIL: facjau@ig.com.br | SITE: facjau.org | FACEBOOK: Pastoral do Menor – FAC Jaú

NÚCLEO PASTORAL DO MENOR: Rua Rangel Pestana, 340 - CEP 17201-490 - Jaú - SP | Fone: (14) 3624-5888

AÇÃO: Reunião com a rede socioassistencial.

OBJETIVO: Dialogar sobre o atendimento às crianças e adolescentes com deficiência e necessidades especiais.

RESPONSÁVEL: Técnica responsável pelo monitoramento socioassistencial e gerente da SADS.

PARTICIPANTES: Equipes técnicas dos SCFV e representantes técnicos dos CRAS e CREAS.

PERÍODO: Manhã.

DATA: 24/05/ 2023.

DESENVOLVIMENTO: Ocorreu no espaço físico do Espaço Pedagógico uma reunião com as equipes técnicas dos Serviços de Convivência e Fortalecimento de Vínculos, Colméia, Pastoral do Menor, Legião Mirim, Casa da Criança, Pedro Flores, Pró Meninas, dos equipamentos socioassistenciais CRAS, CREAS, gerência da SADS e monitoramento socioassistencial. A pauta foi para as demandas emergentes relacionadas ao atendimento e desafios da inclusão de crianças com deficiência e necessidades especiais nos SCFV. Os profissionais compartilharam suas experiências, dificuldades e solicitaram diretrizes para o atual momento, também foi sugerido capacitação das equipes, maior diálogo entre as redes socioassistencial e intersetorial.



Fraterno Auxílio Cristão - F.A.C.

CNPJ N.º 50.757.459/0001-02

Inscrição Estadual: ISENT0

RUA MAJOR PRADO, 598 - CENTRO - CEP 17201-450 – JAÚ/SP | FONE: (14) 3622-2110
EMAIL: facjau@ig.com.br | SITE: facjau.org | FACEBOOK: Pastoral do Menor – FAC Jáú

NÚCLEO PASTORAL DO MENOR: Rua Rangel Pestana, 340 - CEP 17201-490 - Jaú - SP | Fone: (14) 3624-5888

AÇÃO: Confraternização dos aniversariantes do mês de Maio de 2023.

OBJETIVO: Proporcionar a interação social do grupo através da comemoração dos aniversariantes do mês.

RESPONSÁVEL: Equipe de referência da OSC.

PARTICIPANTES: Equipe de referência da OSC e usuários do SCFV.

DATA: 25/05/2023.

DESENVOLVIMENTO: A equipe da Pastoral do Menor promoveu a comemoração dos aniversariantes do mês de abril no espaço físico da OSC. Foi proporcionado um espaço decorativo de festa de aniversário e foi cantado parabéns aos aniversariantes presentes, contando com a participação dos demais usuários. Na festa foi servido bolo de chocolate, cachorro quente, coxinha, bolinho de queijo, quibe e refrigerante, além de um presente contendo um jogo de dominó, um jogo de tênis (2 raquetes e 1 bolinha) e um cofrinho para os aniversariantes.

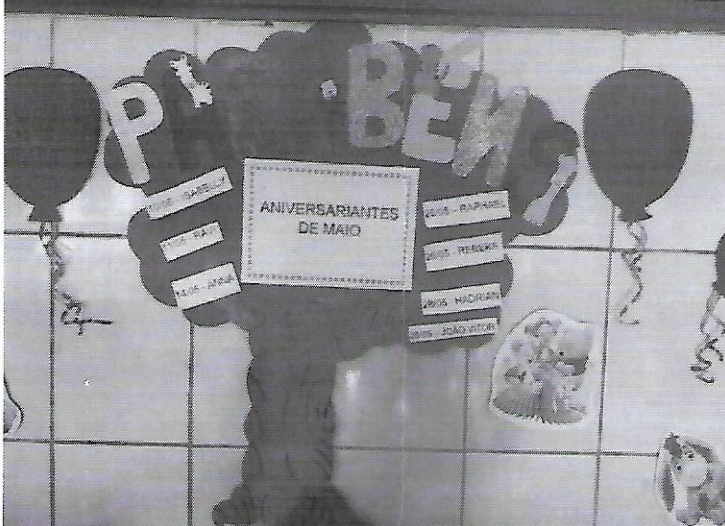
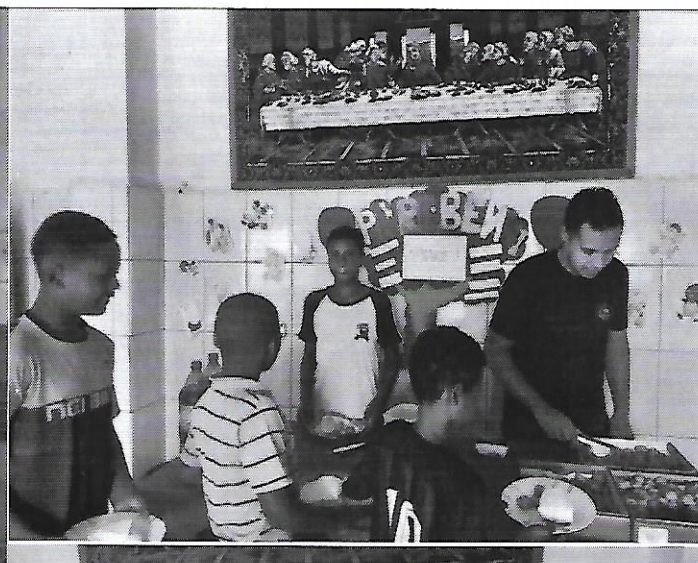

Handwritten signatures and initials.

Fraterno Auxílio Cristão - F.A.C.

CNPJ N.º 50.757.459/0001-02

Inscrição Estadual: ISENTO

RUA MAJOR PRADO, 598 - CENTRO - CEP 17201-450 – JAÚ/SP | FONE: (14) 3622-2110
EMAIL: facjau@ig.com.br | SITE: facjau.org | FACEBOOK: Pastoral do Menor – FAC Jaú

NÚCLEO PASTORAL DO MENOR: Rua Rangel Pestana, 340 - CEP 17201-490 - Jaú - SP | Fone: (14) 3624-5888

AÇÃO: Reunião, planejamento das atividades mensais e trabalho técnico administrativo da equipe de referência.

OBJETIVO: Efetivar reunião mensal entre a equipe de referência, assim como, capacitação, estudo do tema socioeducativo, estudo de caso, trabalho técnico administrativo, planejamento das atividades e ações mensais, entre outras atividades inerentes à equipe de referência.

RESPONSÁVEL: Equipe Técnica.

PARTICIPANTES: Equipe de referência do SCFV.

PERÍODO: Manhã e tarde.

DATA: 26/05/ 2023.

DESENVOLVIMENTO: A última sexta-feira do mês de Maio ficou exclusivamente para trabalho interno da equipe de referência. Foi realizada reunião entre a equipe técnica e orientadores sociais para efetuar feedback das atividades desenvolvidas no mês de abril, dialogar sobre o tema socioeducativo do mês de maio e planejar os grupos e oficinas referente ao período. O planejamento do cronograma de atividades foi organizado e planejado dia a dia, também foi dialogado sobre demandas específicas identificadas pelos orientadores em relação a cada usuário e grupos, as dificuldades, desafios e melhorias nas práticas diárias, sendo dialogado também a necessidade de reorganização de algumas atividades para os grupos do período da tarde que já serão introduzidas a partir da próxima semana. Ademais, a equipe técnica efetuou descrição em prontuários, relatórios, contatos com famílias, rede socioassistencial e intersetorial e atendimento presencial com famílias. As reuniões tem se mostrado significativamente efetivas quanto ao estabelecimento de melhor diálogo entre a equipe, maior planejamento das atividades e ações, aprofundamento das temáticas e demandas, resultando na melhoria da execução do trabalho realizado com os usuários e famílias no decorrer dos períodos.

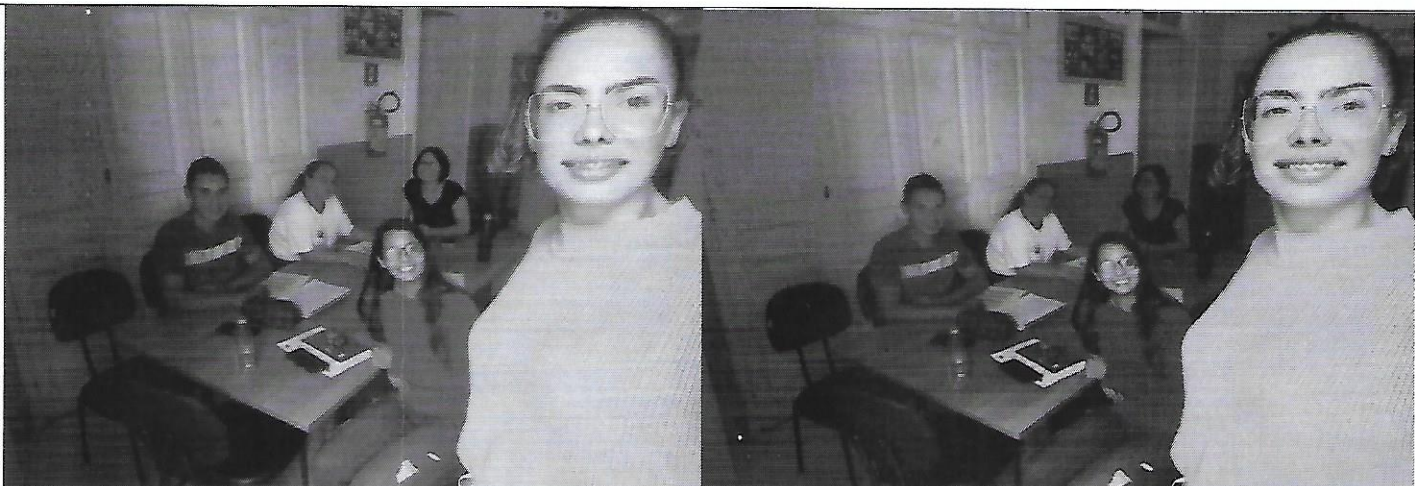

[Handwritten signature]

Fraterno Auxílio Cristão - F.A.C.

CNPJ N.º 50.757.459/0001-02

Inscrição Estadual: ISENTO

RUA MAJOR PRADO, 598 - CENTRO - CEP 17201-450 – JAÚ/SP | FONE: (14) 3622-2110
EMAIL: facjau@ig.com.br | SITE: facjau.org | FACEBOOK: Pastoral do Menor – FAC Jaú

NÚCLEO PASTORAL DO MENOR: Rua Rangel Pestana, 340 - CEP 17201-490 - Jaú - SP | Fone: (14) 3624-5888

AÇÃO: Grupo Socioeducativo: “Construção positiva de laços afetivos”.

OBJETIVO: Valorizar e construir uma convivência saudável entre crianças/ adolescentes para que se sintam aceitos, compreendidos e respeitados.

RESPONSÁVEL: Equipe Técnica.

PARTICIPANTES: Equipe Técnica e usuários na faixa etária de 09 a 15 anos.

DATA: 30/05/2023.

PERÍODO: Tarde.

DESENVOLVIMENTO: Em sala, foi organizado o grupo em círculo em que as técnicas fizeram a abertura de uma roda de conversa questionando-os o que o faz cada um sentir feliz e valorizado? Como se sentem quando são reconhecidos ou elogiados pelos pais, orientadores e professores? Quando fazem algo errado e são repreendidos, como se sentem? Quando um amigo zomba? Quais atitudes os deixam tristes em casa, na escola e no projeto? E quais as deixam felizes? Na sequência foi solicitado para que se expressassem através de dois desenhos sobre ações e palavras que os fazem sentir valorizados, o primeiro envolvendo o ambiente familiar e o segundo envolvendo escola e projeto.

A segunda atividade foi feita uma experiência para mostrar o poder positivo e negativo das palavras, inspirada na teoria do escritor e fotógrafo japonês Masaru Emoto. O experimento foi feito usando 2 potes de arroz cozido. Para um, foi pedido para que as crianças e adolescentes dissessem palavras negativas que eles escutam no dia a dia e que os deixam tristes e, para o outro, palavras positivas, de incentivo e que eles ficam felizes em ouvir.

Dentre as palavras negativas foram ditas palavras como: você é feia (o), você não é capaz, você é burro, você nunca vai ser alguém na vida, não gosto de você, você é fraco, tenho vergonha de você, você não serve para nada nesse mundo, entre outras. Dentre as positivas foram ditas: você é lindo, eu te amo, você é inteligente, você é capaz, você consegue, você é forte, você é especial, gosto muito de você, você vai ser muito feliz, você é único, entre outras. Após uma semana, o resultado foi que no Pote do Amor, o arroz fermentou muito menos que no Pote do Ódio, que os grãos ficaram completamente embolorados.

A atividade teve o objetivo de mostrar que atitudes e palavras positivas, de gentilezas, de respeito e incentivo são muito importantes para que as crianças e adolescentes tenham um desenvolvimento saudável, seguro, autônomo e confiante de seu potencial. E, ao contrário, também pode demonstrar que ofensas, críticas e palavras negativas podem ser muito prejudiciais e destrutivas para o desenvolvimento saudável dos mesmos, podendo resultar em insegurança, baixa autoestima, agressividade, entre outras.

Fraterno Auxílio Cristão - F.A.C.

CNPJ N.º 50.757.459/0001-02

Inscrição Estadual: ISENT0

RUA MAJOR PRADO, 598 - CENTRO - CEP 17201-450 – JAÚ/SP | FONE: (14) 3622-2110
EMAIL: facjau@ig.com.br | SITE: facjau.org | FACEBOOK: Pastoral do Menor – FAC Jaú

NÚCLEO PASTORAL DO MENOR: Rua Rangel Pestana, 340 - CEP 17201-490 - Jaú - SP | Fone: (14) 3624-5888

Observação: O grupo foi iniciado pela equipe técnica - Assistente social e Psicóloga- porém no início do grupo a assistente social precisou se ausentar para intervir em uma situação conflito que ocorreu na Turma 1, o grupo prosseguiu acompanhado pela psicóloga.

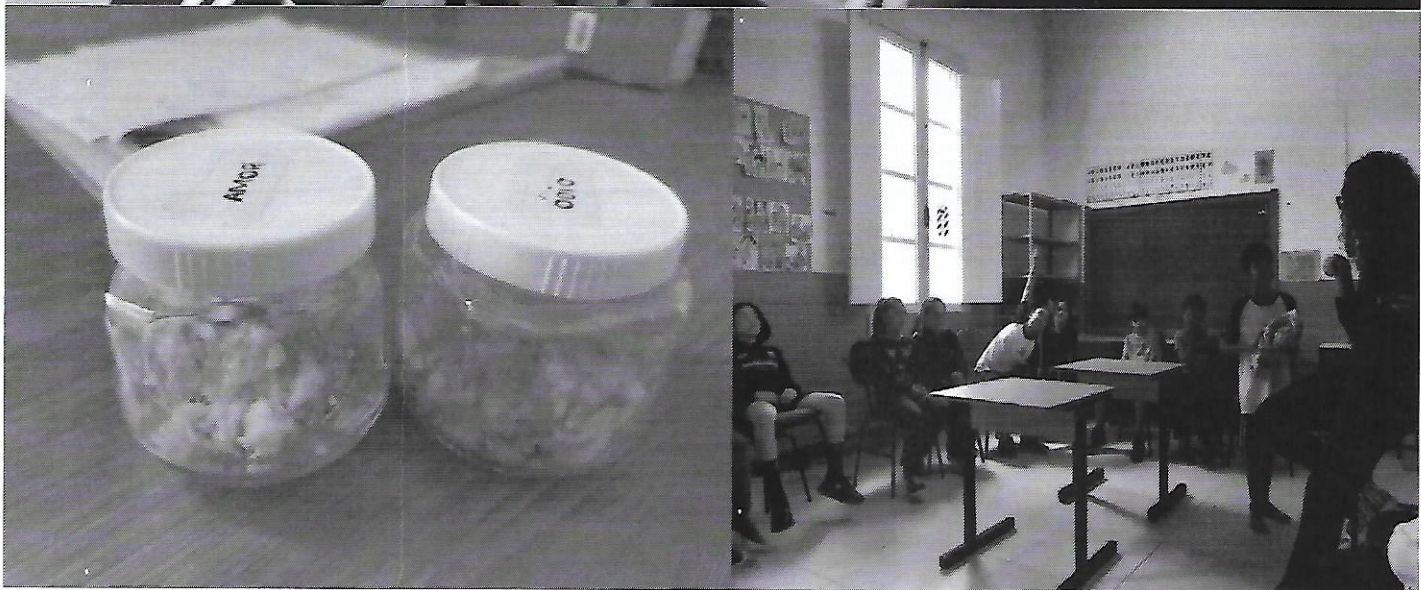

Handwritten signature or initials.

Fraterno Auxílio Cristão - F.A.C.

CNPJ N.º 50.757.459/0001-02

Inscrição Estadual: ISENTO

RUA MAJOR PRADO, 598 - CENTRO - CEP 17201-450 – JAÚ/SP | FONE: (14) 3622-2110
EMAIL: facjau@ig.com.br | SITE: facjau.org | FACEBOOK: Pastoral do Menor – FAC Jaú

NÚCLEO PASTORAL DO MENOR: Rua Rangel Pestana, 340 - CEP 17201-490 - Jaú - SP | Fone: (14) 3624-5888

AÇÃO: Oficina recreativa: Confeção de bandeirinhas juninas e jogos de tabuleiro.

OBJETIVO: Proporcionar diversão, estimular a criatividade, promover a interação, socialização, contribuindo para o desenvolvimento de laços afetivos e sociais.

RESPONSÁVEL: Equipe Técnica

PARTICIPANTES: Assistente Social, psicóloga e usuários na faixa etária de 06 a 15 anos.

PERÍODO: Tarde.

DATA: 29 e 31/05/2023.

DESENVOLVIMENTO: A partir do dia 29/05 a equipe técnica se reorganizou para disponibilizar atividades para parte do grupo de meninos do período da tarde que não gostam ou não fazem a prática esportiva de futsal e que passaram a ficar no espaço físico da OSC às segundas e quartas-feiras. Tal reorganização se fez necessário na busca por redução de conflitos que vem ocorrendo durante a atividade esportiva, como também, para proporcionar condições que favoreçam a adaptação de uma criança recém matriculada. Nessas datas foram disponibilizadas oficinas recreativas com jogos, brincadeiras e confecção de bandeirinhas para a decoração da Festa Junina da Pastoral.



10. CONSIDERAÇÕES FINAIS

De acordo com o Plano de Trabalho da parceria vigente, de janeiro a dezembro de 2023, o núcleo Pastoral do Menor possui capacidade máxima de atendimento de 80 usuários, abrangendo usuários com famílias residentes no território do CRAS Central, CRAS Cila de Lúcio Bauab e CRAS Distrito de Potunduva. No mês de maio houve quatro desligamento e a inserção de quatro novos usuários ao SCFV encaminhado pelo CRAS Central, o que resultou em um total 69 usuários atendidos, sendo 55 usuários referenciados no território do CRAS Central, 12 usuários referenciados no território do CRAS Cila de Lúcio Bauab e 02 usuários referenciados no território do CRAS Distrito de Potunduva.

As ações no mês de maio foram baseadas no tema “Direito a Convivência Familiar e Comunitária e Dever de Respeitar os Pais/ Responsáveis e Sociedade”, que teve como objetivo dialogar sobre a importância da convivência familiar e comunitária como direito constitucional, protetivo e de formação para o indivíduo, assim como é dever da criança e do adolescente respeitar pais, responsáveis e sociedade e também o combate ao abuso e exploração sexual de crianças e adolescentes que tem como data de campanha oficial o dia 18 de maio.

Ademais os usuários que frequentaram o SCFV no mês de maio interagiram com o grupo, com os orientadores sociais e equipe técnica, através da convivência por meio grupos socioeducativos, oficinas esportivas em ambiente interno e externo, oficinas recreativas e oficinas de arte e cultura, onde foram desenvolvidas atividades de artesanato, rodas de conversas, leitura de livro, oficina de canto e coral, ação social descentralizada, pintura de desenhos, brincadeiras diversas, jogos de tabuleiro e comemoração dos aniversariantes do mês.

Além do mais continuamos com a articulação com o CRAS Central/Central de Vagas afim de articular as vagas existentes em nosso serviço bem como para atingirmos nossa meta de atendimento.



Fraterno Auxílio Cristão - F.A.C.

CNPJ N.º 50.757.459/0001-02

Inscrição Estadual: ISENTO

RUA MAJOR PRADO, 598 - CENTRO - CEP 17201-450 - JAUÍ - SP FONE: (14) 3622-2110

EMAIL: facjanu@ig.com.br SITE: facjanu.org FACEBOOK: Pastoral do Menor – FÁC Jauí

NÚCLEO PASTORAL DO MENOR: Rua Rangel Pestana, 340 - CEP 17201-490 - Jauí - SP - Fone: (14) 3624-5888

11. DESCRIÇÃO DE METAS A SEREM ATINGIDAS

Objetivos	Metas	Indicadores	Instrumentais	Alcance das Metas
1. Assegurar espaços de referência para o convívio familiar e comunitário e o desenvolvimento de relações de afetividade, solidariedade e respeito mútuo;	- Realizar no mínimo 02 (duas) ação comunitária descentralizada no território de maior demanda de famílias atendidas pelo Serviço; (<i>Ação Comunitária a ser realizada no mês de maio de 2023 em apoio à Campanha de combate ao abuso e exploração sexual de crianças e adolescentes e em junho 2023 em apoio à Campanha Contra o Trabalho Infantil</i>)	- Fortalecimento de vínculos comunitários; - Índice de frequência nas ações.	- Relatório de Atividades; - Lista de presença; - Fotografias; - Pesquisa de satisfação; - Visita técnica; - Relatos das famílias nos atendimentos;	<input type="checkbox"/> Ultrapassou a meta <input checked="" type="checkbox"/> Cumpriu a meta <input type="checkbox"/> Cumpriu parcialmente a meta <input type="checkbox"/> Não atingiu a meta - justificar no item a seguir

Fraterno Auxilio Cristão - F.A.C.

CNPJ N.º 50.757.459/0001-02

Inscrição Estadual: ISENTO

RUA MAJOR PRADO, 598 - CENTRO - CEP 17201-450 - JAU – SP FONE: (14) 3622-2110

EMAIL: facjau@ig.com.br SITE: facjau.org FACEBOOK: Pastoral do Menor – FAC Jau

NÚCLEO PASTORAL DO MENOR: Rua Rangel Pestana, 340 - CEP 17201-490 - Jau - SP - Fone: (14) 3624-5888

A meta acima não foi atingida ainda, pois as ações serão realizadas no mês de maio e junho.			
- Realizar no mínimo 04 (quatro) ações com às famílias durante o período de 12 meses, incluindo reuniões, oficinas ou grupos com temas socioeducativos; (<i>Março, junho, outubro e novembro</i>)	- Fortalecimento de vínculos familiares; - Índice de frequência nas ações.	Relatório de Atividades; - Lista de presença; - Fotografias; - Pesquisa de satisfação; - Relatos das famílias nos atendimentos;	<input type="checkbox"/> Ultrapassou a meta <input type="checkbox"/> Cumpriu a meta <input checked="" type="checkbox"/> Cumpriu parcialmente a meta <input type="checkbox"/> Não atingiu a meta - justificar no item a seguir
- Realizar no mínimo 01 (uma) confraternização com as crianças/adolescentes e suas famílias durante o período de 12 meses. (<i>Confraternização de Natal</i>)	- Fortalecimento da convivência familiar;	- Relatório de Atividades; - Lista de presença; - Fotografias; - Vídeo com depoimento das crianças e adolescentes;	<input type="checkbox"/> Ultrapassou a meta <input type="checkbox"/> Cumpriu a meta <input type="checkbox"/> Cumpriu parcialmente a meta <input checked="" type="checkbox"/> Não atingiu a meta - justificar no item a seguir

A meta acima não foi atingida pois será realizada no mês de dezembro.

Fraterno Auxílio Cristão - F.A.C.

CNPJ N.º 50.757.459/0001-02

Inscrição Estadual: ISENTO

RUA MAIOR PRADO, 598 - CENTRO - CEP 17201-450 - JAÚ - SP FONE: (14) 3622-2110

EMAIL: facjau@ig.com.br SITE: facjau.org FACEBOOK: Pastoral do Menor - FAC Jaú

NÚCLEO PASTORAL DO MENOR: Rua Rangel Pestana, 340 - CEP 17201-490 - Jaú - SP - Fone: (14) 3624-5888

<p>2. Possibilitar a ampliação do universo informacional, artístico e cultural das crianças e adolescentes, bem como estimular o desenvolvimento de potencialidades, habilidades, talentos e propiciar sua formação cidadã;</p>	<p>- Realizar no mínimo 01 (um) tipo de atividade diária com cada grupo de (até 20) crianças/adolescentes, incluindo oficinas e/ou grupos socioeducativos, com exceção dos meses de janeiro e julho.</p>	<p>- Ampliação do universo informacional das crianças e adolescentes. - Número de grupos/oficinas realizados com cada grupo de crianças/adolescentes; - Índice de frequência nas ações.</p>	<p>- Relatório de Atividades; - Lista de presença; - Fotografias; - Pesquisa de satisfação; - Vídeo com depoimento das crianças e adolescentes;</p>	<p><input type="checkbox"/> Ultrapassou a meta <input checked="" type="checkbox"/> Cumpriu a meta <input type="checkbox"/> Cumpriu parcialmente a meta <input type="checkbox"/> Não atingiu a meta - justificar no item a seguir</p>
	<p>- Realizar no mínimo 01 (um) grupo Socioeducativo pelos Técnicos de referência do serviço (Assistente Social e Psicóloga/o), por mês com grupos de até 20 usuários, com exceção dos meses de janeiro e julho.</p>	<p>- Fortalecimento de vínculos com a equipe técnica. - Ampliação do universo informacional das crianças e adolescentes.</p>	<p>- Relatório de Atividades; - Lista de presença; - Fotografias; - Pesquisa de satisfação; - Vídeo com depoimento das crianças e adolescentes;</p>	<p><input type="checkbox"/> Ultrapassou a meta <input checked="" type="checkbox"/> Cumpriu a meta <input type="checkbox"/> Cumpriu parcialmente a meta <input type="checkbox"/> Não atingiu a meta - justificar no item a seguir</p>

Fraterno Auxílio Cristão - F.A.C.

CNPJ N.º 50.757.459/0001-02

Inscrição Estadual: ISENTO

RUA MAIOR PRADO, 598 - CENTRO - CEP 17201-450 - JAU – SP FONE: (14) 3622-2110

EMAIL: facjau@ig.com.br SITE: facjau.org FACEBOOK: Pastoral do Menor – FAC Jau

NÚCLEO PASTORAL DO MENOR: Rua Rangel Pestana, 340 - CEP 17201-490 - Jau - SP - Fone: (14) 3624-5888

	<p>- Realizar no mínimo 02 (duas) atividades externas com as crianças/adolescentes durante o período de 12 meses; <i>(Pícnic no Parque do Rio Jahu no mês de janeiro e Passeio ao Centro de Estudos de Astronomia de Jahu no mês de Julho)</i></p>	<p>- Fortalecimento e a socialização em grupo; - Ampliar o universo cultural e o conhecimento além do seu cotidiano;</p>	<p>- Relatório de Atividades; - Lista de presença; - Fotografias;</p>	<p><input type="checkbox"/> Ultrapassou a meta <input type="checkbox"/> Cumpriu a meta <input checked="" type="checkbox"/> Cumpriu parcialmente a meta <input type="checkbox"/> Não atingiu a meta - justificar no item a seguir</p>
	<p>Abordar no mínimo 10 (dez) temas socioeducativos mensais com os usuários, dentro do período de 12 meses, exceto nos meses de janeiro e julho;</p>	<p>- Ampliar o conhecimento de temas essenciais para o desenvolvimento pessoal e social dos usuários;</p>	<p>- Relatório de Atividades; - Lista de presença; - Fotografias;</p>	<p><input type="checkbox"/> Ultrapassou a meta <input checked="" type="checkbox"/> Cumpriu a meta <input type="checkbox"/> Cumpriu parcialmente a meta <input type="checkbox"/> Não atingiu a meta - justificar no item a seguir</p>
<p>3. Prevenir a institucionalização e a segregação de crianças, adolescentes, em especial das</p>	<p>- Realizar no mínimo 04 (quatro) reuniões com o CRAS de referência para discussão de casos, planejamento das ações,</p>	<p>- Fortalecimento da rede socioassistencial de Proteção Social Básica.</p>	<p>- Relatório de Atividades; - Fotografias; - Lista de presença;</p>	<p><input type="checkbox"/> Ultrapassou a meta <input type="checkbox"/> Cumpriu a meta <input checked="" type="checkbox"/> Cumpriu parcialmente a meta</p>

Fraterno Auxílio Cristão - F.A.C.

CNPJ N.º 50.757.459/0001-02

Inscrição Estadual: ISENTO

RUA MAIOR PRADO, 598 - CENTRO - CEP 17201-450 - JAU – SP FONE: (14) 3622-2110
 EMAIL: facjau@ig.com.br SITE: facjau.org FACEBOOK: Pastoral do Menor – FAC Jau

NÚCLEO PASTORAL DO MENOR: Rua Rangel Pestana, 340 - CEP 17201-490 - Jau - SP - Fone: (14) 3624-5888

pessoas com deficiência, assegurando o direito à convivência familiar e comunitária;	dentre outros assuntos; (Reuniões agendadas trimestralmente durante o período vigente- Fevereiro, Maio, Agosto e Novembro)	- Número de reuniões realizadas.		<input type="checkbox"/> Não atingiu a meta - justificar no item a seguir <input type="checkbox"/> Ultrapassou a meta <input checked="" type="checkbox"/> Cumpriu a meta <input type="checkbox"/> Cumpriu parcialmente a meta <input type="checkbox"/> Não atingiu a meta - justificar no item a seguir
- Realizar no mínimo 02 (duas) reuniões com o CREAS para discussão de casos de violação de direitos, se necessário; (Reuniões agendadas semestralmente durante o período vigente- Janeiro e Julho)	- Fortalecimento da rede socioassistencial de Proteção Social Básica e Especial. - Número de reuniões realizadas.	- Relatório de Atividades; - Fotografias; - Lista de presença;		<input type="checkbox"/> Ultrapassou a meta <input checked="" type="checkbox"/> Cumpriu a meta <input type="checkbox"/> Cumpriu parcialmente a meta <input type="checkbox"/> Não atingiu a meta - justificar no item a seguir
- Participar de mínimo 02 (duas) Campanhas de Prevenção e Combate à violação de direitos contra crianças e adolescentes no ano; (maio - Campanha de combate ao abuso e exploração sexual de crianças e adolescentes)	- Articulação da Proteção Social Básica e Especial para prevenção de situações de violação de direitos;	- Relatório de Atividades; - Fotografias;		<input type="checkbox"/> Ultrapassou a meta <input checked="" type="checkbox"/> Cumpriu a meta <input type="checkbox"/> Cumpriu parcialmente a meta <input type="checkbox"/> Não atingiu a meta - justificar no item a seguir

Fraterno Auxílio Cristão - F.A.C.

CNPJ N.º 50.757.459/0001-02

Inscrição Estadual: ISENTO

RUA MAIOR PRADO, 598 - CENTRO - CEP 17201-450 - JAU – SP FONE: (14) 3622-2110

EMAIL: facjau@ig.com.br SITE: facjau.org FACEBOOK: Pastoral do Menor – FAC Jau

NÚCLEO PASTORAL DO MENOR: Rua Rangel Pestana, 340 - CEP 17201-490 - Jau - SP - Fone: (14) 3624-5888

	<p><i>e junho Campanha Contra o Trabalho Infantil)</i></p>	<p>instâncias de denúncia e recurso em caso de violação de seus direitos; - Índice de participação nas campanhas.</p>		<p>() Ultrapassou a meta () Cumpriu a meta () Cumpriu parcialmente a meta</p>
<p>4. Estimular o protagonismo social e a participação na vida pública do território e desenvolver competências para a compreensão crítica da realidade social e do mundo contemporâneo;</p>	<p>- Participar no mínimo de 01 (uma) conferência municipal no ano; (<i>De acordo com o calendário municipal</i>)</p>	<p>- Exercício da participação cidadã; - Exercício do controle social; - Índice de presença das crianças/adolescentes;</p>	<p>- Relatório de Atividades; - Fotografias; - Lista de presença;</p>	<p>() Ultrapassou a meta () Cumpriu a meta () Cumpriu parcialmente a meta (X) Não atingiu a meta - justificar no item a seguir</p>
<p>A meta acima não foi atingida ainda, pois ainda não teve nenhuma conferência municipal.</p>				
<p>- Articular/ participar no mínimo de 01 (uma) reunião descentralizada do Conselho Municipal dos Direitos da Criança e do Adolescente; (<i>De</i></p>	<p>- Informação sobre os direitos da criança e adolescente; - Exercício da participação cidadã;</p>	<p>- Relatório de Atividades; - Fotografias; - Lista de presença;</p>	<p>() Ultrapassou a meta () Cumpriu a meta () Cumpriu parcialmente a meta (X) Não atingiu a meta - justificar no item a seguir</p>	

Fraterno Auxílio Cristão - F.A.C.

CNPJ N.º 50.757.459/0001-02

Inscrição Estadual: ISENTO

RUA MAIOR PRADO, 598 - CENTRO - CEP 17201-450 - JAÚ - SP FONE: (14) 3622-2110
EMAIL: fajau@ig.com.br SITE: fajau.org FACEBOOK: Pastoral do Menor - FAC Jaú

NÚCLEO PASTORAL DO MENOR: Rua Rangel Pestana, 340 - CEP 17201-490 - Jaú - SP - Fone: (14) 3624-5888

	<i>acordo com o calendário municipal)</i>	- Exercício do controle social; - Número de reuniões realizadas.		
	A meta acima não foi atingida ainda, pois segue a disponibilidade do calendário municipal.			
5. Articular o acesso à serviços setoriais, em especial	- Realizar no mínimo 01 (uma) ação para conhecer a história dos territórios das crianças e adolescentes; (<i>Ação realizada no mês de janeiro</i>)	- Grau de protagonismo do usuário; - Número de ações realizadas. - Valorização das potencialidades dos territórios; - Número de ações realizadas;	- Relatório de Atividades; - Lista de presença; - Fotografias; - Vídeo com depoimento das crianças e adolescentes;	<input type="checkbox"/> Ultrapassou a meta <input checked="" type="checkbox"/> Cumpriu a meta <input type="checkbox"/> Cumpriu parcialmente a meta <input type="checkbox"/> Não atingiu a meta - justificar no item a seguir
	- Solicitar no mínimo 01 (um) acompanhamento anual na área	- Aumento de acessos aos serviços de saúde;	- Relatório de Atividades;	<input type="checkbox"/> Ultrapassou a meta <input checked="" type="checkbox"/> Cumpriu a meta

Fraterno Auxílio Cristão - F.A.C.

CNPJ N.º 50.757.459/0001-02

Inscrição Estadual: ISENTO

RUA MAIOR PRADO, 598 - CENTRO - CEP 17201-450 - JAÚ - SP FONE: (14) 3622-2110

EMAIL: facjau@je.com.br SITE: facjau.org FACEBOOK: Pastoral do Menor - FAC Jaú

NÚCLEO PASTORAL DO MENOR: Rua Rangel Pestana, 340 - CEP 17201-490 - Jaú - SP - Fone: (14) 3624-5888

<p>políticas de educação, saúde, cultura, esporte e lazer existentes no território, contribuindo para o usufruto dos usuários aos demais direitos.</p>	<p>da saúde com a realização de exames clínicos <i>(Acompanhamento solicitado no mês de aniversário de cada usuário)</i></p>	<p>- Prevenção de saúde infanto-juvenil;</p>	<p>- Relatos das famílias nos atendimentos; - Documentação no prontuário;</p>	<p><input type="checkbox"/> Cumpriu parcialmente a meta <input type="checkbox"/> Não atingiu a meta - justificar no item a seguir</p>
<p>- Solicitar 01 (uma) avaliação médica durante a inclusão da criança/adolescente no SCFV, podendo ser entregue até 90 dias após a inserção;</p>	<p>- Ampliação do acesso aos serviços de saúde; - Redução do índice e detecção precoce de doenças em conjunto com a política de saúde;</p>	<p>- Relatório de Atividades; - Relatos das famílias nos atendimentos; - Documentação no prontuário;</p>	<p><input type="checkbox"/> Ultrapassou a meta <input checked="" type="checkbox"/> Cumpriu a meta <input type="checkbox"/> Cumpriu parcialmente a meta <input type="checkbox"/> Não atingiu a meta - justificar no item a seguir</p>	<p><input type="checkbox"/> Ultrapassou a meta <input type="checkbox"/> Cumpriu a meta <input type="checkbox"/> Cumpriu parcialmente a meta <input checked="" type="checkbox"/> Não atingiu a meta - justificar no item a seguir</p>
<p>- Realizar no mínimo 02 (dois) passeio cultural com as crianças e adolescentes; história local (cultura); <i>(Passeio pelo patrimônio histórico do centro da cidade: Praça João Ribeiro de Barros, Igreja Nossa Senhora do</i></p>	<p>- Ampliação de acesso ao universo cultural; - Número de ações desenvolvidas;</p>	<p>- Relatório de Atividades; - Lista de presença; - Fotografias; - Vídeo com depoimento das crianças e adolescentes;</p>	<p><input type="checkbox"/> Ultrapassou a meta <input type="checkbox"/> Cumpriu a meta <input type="checkbox"/> Cumpriu parcialmente a meta <input checked="" type="checkbox"/> Não atingiu a meta - justificar no item a seguir</p>	<p><input type="checkbox"/> Ultrapassou a meta <input type="checkbox"/> Cumpriu a meta <input type="checkbox"/> Cumpriu parcialmente a meta <input checked="" type="checkbox"/> Não atingiu a meta - justificar no item a seguir</p>

Fraterno Auxílio Cristão - F.A.C.

CNPJ N.º 50.757.459/0001-02

Inscrição Estadual: ISENTO

RUA MAIOR PRADO, 598 - CENTRO - CEP 17201-450 - JAU – SP FONE: (14) 3622-2110

EMAIL: facjau@ig.com.br SITE: facjau.org FACEBOOK: Pastoral do Menor – FAC Jau

NÚCLEO PASTORAL DO MENOR: Rua Rangel Pestana, 340 - CEP 17201-490 - Jau - SP - Fone: (14) 3624-5888

<p><i>Patrocínio) e Museu Municipal no mês de agosto)</i></p>				
<p>A meta acima não foi atingida ainda, pois será realizada no mês de agosto.</p>				
<p>6. Favorecer de</p>	<p>0</p>	<p>desenvolvimento de atividades intergeracionais, propiciando trocas de experiências e vivências, fortalecendo o respeito, a solidariedade, os vínculos familiares e comunitários.</p>	<p>01/10)</p>	
<p>A meta acima não foi atingida ainda, pois será realizada no mês de outubro.</p>		<p>- Realizar no mínimo 01 (uma) ação intergeracional com as famílias no ano; (<i>Oficina de contação de histórias com pais e responsáveis no mês de fevereiro</i>)</p>	<p>- Garantir e/ou ampliação da convivência intergeracional; - Número de ações desenvolvidas;</p>	<p>- Relatório de Atividades; - Fotografias; - Vídeo com depoimento das crianças e adolescentes; - Vídeo com depoimento dos idosos e/ou fotos dos mesmos;</p>
		<p>- Relatário de Atividades; - Fotografias; - Vídeo com depoimento das crianças e adolescentes; - Vídeo com depoimento das famílias;</p>	<p>() Ultrapassou a meta () Cumpriu a meta () Cumpriu parcialmente a meta () Não atingiu a meta - justificar no item a seguir</p>	<p>() Ultrapassou a meta (X) Cumpriu a meta () Cumpriu parcialmente a meta (X) Não atingiu a meta - justificar no item a seguir</p>

Fraterno Auxílio Cristão - F.A.C.

CNPJ N.º 50.757.459/0001-02

Inscrição Estadual: ISENTO

RUA MAIOR PRADO, 598 - CENTRO - CEP 17201-450 - JAU – SP FONE: (14) 3622-2110

EMAIL: facjau@ig.com.br SITE: facjau.org FACEBOOK: Pastoral do Menor – FAC Jau

NÚCLEO PASTORAL DO MENOR: Rua Rangel Pestana, 340 - CEP 17201-490 - Jau - SP - Fone: (14) 3624-5888

7. Contribuir para a inserção, reinserção e permanência das crianças e adolescentes no sistema educacional.	- Solicitar no mínimo 02 (dois) acompanhamentos do aproveitamento escolar no ano; <i>(Julho e Dezembro)</i>	- Elevação do desempenho escolar; - Redução do índice de evasão escolar; - Número de solicitações e contato com as escolas;	- Acesso ao Boletim escolar; - Contato com a escolas;	<input type="checkbox"/> Ultrapassou a meta <input type="checkbox"/> Cumpriu a meta <input type="checkbox"/> Cumpriu parcialmente a meta <input checked="" type="checkbox"/> Não atingiu a meta - justificar no item a seguir
--	---	---	--	--

A meta acima não foi atingida ainda, pois será realizada no mês de julho e dezembro.



12. RESULTADOS OBTIDOS:

12.1 ASPECTOS POSITIVOS E NEGATIVOS

No mês de Maio, como aspecto positivo, pode-se destacar o espaço disponibilizado para trabalho da equipe de referência que vem ocorrendo desde Janeiro/ 2023. Estabeleceu-se a última sexta-feira de cada mês para efetivar reunião mensal entre a equipe de referência, assim como, estudo sobre o tema socioeducativo a ser trabalhado, estudo de caso, trabalho técnico administrativo, planejamento das atividades e ações mensais, descrição das atividades mensais, descrição em prontuários, entre outras atividades inerentes a equipe de referência. Percebeu-se um maior diálogo e efetivação do trabalho da equipe, como também, o feedback positivo por parte dos orientadores sociais que puderam desenvolver um melhor planejamento das atividades, que conseqüentemente refletiu em melhorias no desenvolvimento das ações no decorrer dos primeiros meses, que apesar da intensificação de algumas demandas no decorrer de maio foi possível visualizar avanços nas práticas diárias de toda a equipe.

No entanto como fator negativo, permaneceram alguns comportamentos que configuram a prática de desrespeito entre usuários do sexo masculino do período da tarde, que incluíram apelidos, brigas, xingamentos, descumprimentos de regras e orientações dos responsáveis, contatos físicos inadequados e desobediência que solicitou reorganização das dinâmicas diárias, maior atenção, intervenções individuais, em grupo e intervenções com as famílias. Também apresenta-se a alta demanda de encaminhamentos de crianças com necessidades especiais em um mesmo período, considerando que até meados do mês de maio atendemos seis crianças com alguma necessidade específica ou diagnóstico que frequentam as atividades no período da tarde. Com isso, a equipe técnica (Assistente Social e Psicóloga) vinha auxiliando através de apoio aos orientadores sociais, e apesar da alta demanda considera-se como fator positivo que a equipe promoveu ações que efetivaram a integração adequada desses usuários no Serviço, buscando apoio, recursos e atuando para suprir as necessidades individuais e coletivas. No entanto, no final do mês de maio prosseguiu mais um encaminhamento de um usuário para o período da tarde, em que a criança apresentou dificuldade de comunicação, interação, negação em entrar na sala de atividades, episódios de explosão que incluíram: arremessar tesouras, colas, rasgar atividades do grupo e agredir uma criança e que nesse primeiro momento apresentou a necessidade de apoio integral nas atividades. Considerando que dessas sete crianças, quatro possuem monitores na escola, a equipe tem encontrado dificuldade de absorver a crescente demanda por ter apenas um orientador social para cada turma.

A equipe técnica busca constantemente conversar com cada responsável para que o mesmo possa auxiliar no ambiente familiar com suporte e orientação para a criança/ adolescente sempre ocorre uma situação que configura desrespeito para desenvolver a compreensão e superação do comportamento inadequado. Nesse sentido, como fator negativo, identificou-se a dificuldade de articulação das situações de conflitos entre os usuários com alguns responsáveis, sejam por diversos fatores, entre eles falta de conhecimento, naturalização da situação de violência e desobediência, transferência de responsabilidade para terceiros, etc.

12.2 PROPOSTAS PARA A SUPERAÇÃO

No que se refere a intensificação de conflitos e dificuldade no relacionamento entre as crianças e adolescentes, acontecendo brigas, a ocorrência de xingamentos, apelido e desobediência das regras e limites estabelecidos, sabe-se que esse tipo de comportamento, pode se estender para escola, ambiente familiar e comunidade. Para superação desses comportamentos os orientadores e a equipe técnica continuaram no mês de maio com as intervenções individuais, em grupo e também solicitando e intensificando o apoio com as famílias com o objetivo de atender e superar as demandas apresentadas no SCFV. Como estratégia para estimular o bom comportamento desde o mês de março a equipe criou uma estratégia dos “pontinhos vermelhos” que é quando a criança teve algum comportamento inadequado o orientador social avalia e coloca o “pontinho vermelho” e quem tiver menos “pontinhos vermelhos” participa de um sorteio no final do mês, o prêmio desse mês foi um caderno de 10 matérias, lápis, borracha, apontador, régua, transferidor, caneta vermelha, azul e preta.

Devido a constantes situações de conflitos entre o grupo de meninos do período da tarde, no mês de abril ocorreu a diminuição da prática esportiva de futebol em ambiente externo que foi reduzida de três para dois dias semanais e foi substituída por atividades recreativas em ambiente interno para que a orientadora social consiga desempenhar maior manejo das situações e intensifique a prática de atividades e ações educativas de conscientização para a superação das dinâmicas das situações de dissidências.

A partir do dia 29/05, após dialogar em reunião com os orientadores sociais, a equipe técnica assumiu as atividades com parte do grupo de meninos do período da tarde que não gostam ou não fazem a prática esportiva de futsal e que passaram a ficar no espaço físico da OSC às segundas e quartas-feiras. Tal reorganização se fez necessário na busca por redução de conflitos que vem ocorrendo durante a atividade esportiva, como também, para proporcionar condições que favoreçam a adaptação de uma

criança recém matriculada, a qual analisando o comportamento dessa criança nesse primeiro momento, a equipe técnica identificou a necessidade de apoio integral nas atividades, e com isso tem buscado atuar no período pós matrícula na função de monitores, porque queremos atender a criança em condições favoráveis, porém sem disponibilidade suficiente para atender o usuário todos os dias, sendo que no atual momento a OSC não possui recursos financeiros para contratação de monitor, sendo assim, a equipe buscou dialogar com a rede de saúde para atendimento do usuário no Espaço Multidisciplinar, que resultou no início de um processo avaliativo e com a rede socioassistencial para efetivarmos uma adaptação com o suporte necessário para a inclusão da criança na prática das atividades do Serviço.

Dessa forma, também segue sendo estimulado e trabalhado os grupos na resolução de conflitos de forma pacífica e não violenta. Estimulando promover mudanças comportamentais através do diálogo, escuta ativa, fortalecimento grupal, sentimento de pertencimento, empatia e respeito. A equipe técnica e os orientadores vem atuando como mediadores, incentivando os usuários (as) a refletirem sobre seus atos e consequências, de forma que possam corrigi-los e não praticar novamente, fazendo com que reflitam que não é somente pedir desculpas, mas que vai muito além disso, que é para cumprir combinados de convivência e terem a consciência de que certas atitudes não devem ser encorajadas e outras mais graves não serão aceitas.

12.3 MENSURAÇÃO DO PÚBLICO ATINGIDO

Em Maio o Núcleo Pastoral do Menor atendeu presencialmente a quantidade de 69 (86%) crianças e adolescentes. A equipe técnica realizou atendimentos presenciais para inserção de quatro novos usuários, além do atendimento de responsáveis para o desligamento de quatro usuários do Serviço, como também, entrega de encaminhamentos para a rede de saúde e declaração para a carteirinha para o transporte público.

12.4 IMPACTOS SOCIAIS OBTIDOS ATRAVÉS DAS ATIVIDADES DESENVOLVIDAS

Com as atividades desenvolvidas pretendeu-se atingir o impacto social de apresentar os direitos e deveres da criança e do adolescente relacionado à convivência familiar e comunitária, estimulando o diálogo e levando conhecimento que toda criança ou adolescente tem direito a ser criada e educada no seio da sua família e, excepcionalmente, em família substituta, assegurada a convivência familiar e comunitária, em ambiente seguro e que garante o seu desenvolvimento, que pais ou cuidadores deve dar

Fraterno Auxílio Cristão - F.A.C.

CNPJ N.º 50.757.459/0001-02

Inscrição Estadual: ISENT0

RUA MAJOR PRADO, 598 - CENTRO - CEP 17201-450 - JAÚ - SP FONE: (14) 3622-2110

EMAIL: facjau@ig.com.br SITE: facjau.org FACEBOOK: Pastoral do Menor - FAC Jaú

NÚCLEO PASTORAL DO MENOR: Rua Rangel Pestana, 340 - CEP 17201-490 - Jaú - SP - Fone: (14) 3624-5888

atenção, carinho e amor aos seus filhos, proteger os filhos dos perigos e mantê-los sempre em segurança, cuidar, ajudar e supervisionar a higiene, alimentação, saúde e educação dos seus filhos e estabelecer regras e limites em relação ao que os filhos podem ou não fazer. Em contrapartida, também praticar o que é dever, respeitar pais e responsáveis; frequentar a escola e cumprir a carga horária estipulada para a sua série, respeitar os professores, educadores e demais funcionários da escola, respeitar o próximo e as suas diferenças (como religião, classe social ou cor da pele), participar das atividades em família e em comunidade, manter limpo e preservar os espaços e ambientes públicos, conhecer e cumprir as regras estabelecidas, respeitar a si mesmo, participar de atividades culturais, esportivas, educacionais e de lazer, sempre que tiver dúvidas sobre seus direitos e deveres procurar o responsável legal ou o conselho tutelar e proteger o meio ambiente. Esses deveres dizem respeito a normas de convivência essenciais para o desenvolvimento e que prepara para a vida em sociedade. Em suma, são basicamente deveres que todos devem cumprir.

Jaú, 20 de Junho de 2023.

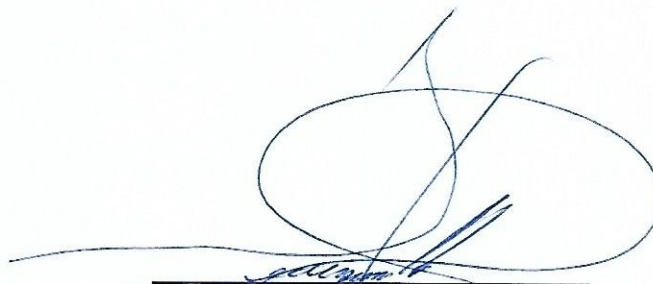

Pedro Luiz Zanutto
Presidente

Marina Palacio dos Santos
Marina Palacio dos Santos
Assistente Social
CRESS nº 62.411

Cláudia Cristina Iquiene Moreira
Cláudia Cristina Iquiene Moreira
Psicóloga
CRP nº 06/167937

Fraterno Auxílio Cristão - F.A.C.

CNPJ N.º 50.757.459/0001-02

Inscrição Estadual: ISENTO

RUA MAJOR PRADO, 598 - CENTRO - CEP 17201-450 - JAUÍ - SP FONE: (14) 3622-2110
EMAIL: facjau@ig.com.br SITE: facjau.org FACEBOOK: Pastoral do Menor - FAC Jauí

NÚCLEO PASTORAL DO MENOR: Rua Rangel Pestana, 340 - CEP 17201-490 - Jauí - SP - Fone: (14) 3624-5888

LISTA DE USUÁRIOS ATENDIDOS Mês: MAIO/2023

Nº	NOME	DN	NIS	NOME RESPONSÁVEL	ENDEREÇO	TELEFONE	DATA INGRESSO
1	AGATHA SPRICIGO SAMPAIO	29/08/2013	23647481412	LEONELA SPRICIGO	RUA MANOEL JOSÉ GONÇALVES FRAGA, 251 - JARDIM BELA VISTA	998033774	28/01/2020
2	ALFREDO DE ARAUJO MIRANDA	06/06/2012	21275059998	JULIANA DE ARAUJO	RUA JOAQUIM PINTO MACEDO, 45º - JARDIM SÃO JOSÉ	14 98839-4324	01/11/2022
3	AMANDA SPRICIGO SAMPAIO	31/07/2011	212682682269	LEONELA SPRICIGO	RUA MANOEL JOSÉ GONÇALVES FRAGA, 251 - JARDIM BELA VISTA	998033774	02/03/2018
4	ANA BEATRIZ LINHARES	16/07/2014	21308761114	TATIANE LINHARES	RUA ONOFRE DE ALMEIDA SAMPAIO, 104 - VILA NOVA	99708-2835	25/04/2023
5	ANA BELLA SOARES COSTA	24/01/2014	23660496584	JAINÉ SOARES ALVES	RUA JESUS DIZ, 560 - VILA NETINHO	99786-0880	08/12/2022
6	ANA CAROLINA ALVES PACHECO	01/02/2014	23690506510	ALINE CRISTINA ALVES	RUA ALBERTO BARBOSA, 520 - VILA SAMPAIO BUENO	999055839	11/02/2020
7	ANDRÉ KAUAN DOS SANTOS ALVES	20/01/2012	21268570852	MAGDA DOS SANTOS	RUA ARISTIDES CORDEIRO, 129- VILA PAULISTA	99669-8332	28/10/2022
8	ANA MARCIA DE SOUZA GIGLIOTTI	14/04/2016	238275879	ANGELA DE SOUZA DA ROCHA	RUA ELIAS LETAIF, 157 (FUNDOS) - JD SANTA HELENA		
9	ANNA MEGUMI MATSUFUJI	14/05/2014	21328008731	JANDIRA PEREIRA DA SILVA MATSUFUJI	RUA SETE DE SETEMBRO, 987- VILA NOVA	996424809	31/09/2022
10	ANTHONY HENRIQUE BUENO	03/03/2016	23862278367	MAIRA LIDIA FRANCO FONSECA	RUA JOSÉ JOAQUIM DE MELO, Nº 78 - VILA IVAN	99147-3526	16/08/2022
11	ARTHUR EMANUEL PIRES BARBOSA	07/02/2017	23840322533	ANA CAROLINA E. G DA SILVA	RUA SALDANHA MARINHO, 1803 - CASA 3 - VILA BUSCARIOLLO	99138-7198	26/05/2023
12	BRAYAN CAMARGO	18/02/2014	23712770959	SABRINA MARIANO	RUA SAMPAIO BUENO, 416 - VILA SAMPAIO BUENO	996042768	11/08/2021

Fraterno Auxílio Cristão - F.A.C.

CNPJ N.º 50.757.459/0001-02

Inscrição Estadual: ISENTO

RUA MAJOR PRADO, 598 - CENTRO - CEP 17201-450 - JAU - SP FONE: (14) 3622-2110
EMAIL: facjau@ig.com.br SITE: facjau.org FACEBOOK: Pastoral do Menor - FAC Jau

NÚCLEO PASTORAL DO MENOR: Rua Rangel Pestana, 340 - CEP 17201-490 - Jau - SP - Fone: (14) 3624-5888

13	BRYAN COSTA DE OLIVEIRA	07/02/2016	21400698563	MIRIAM C. DA COSTA CARDOSO	RUA ALFREDO LEITÃO, 943 - VILA SAMPAIO	99756-5011	14/03/2023
14	CARLA ALVES DOS SANTOS	30/08/2015	23736554814	SEILA ROSELI DE CAMPOS	RUA ALFREDO LEITÃO, 850 - FUNDOS - VILA SAMPAIO	98100-1261	29/08/2022
15	CLARA LOURRANE SILVA DE SOUSA	01/04/2012	23652882799	LAUDECI GARRIDO DA SILVA	RUA JOSÉ FÚRIA, 175 - DISTRITO DE POTUNDUVA	99607-8627	07/12/2022
16	DANTE CASTIEL CAMPOS FRANÇA	24/11/2016	23766542482	SEILA ROSELI DE CAMPOS	RUA ALFREDO LEITÃO, 850 - FUNDOS - VILA SAMPAIO BUENO	98133-8090	20/04/2023
17	DAVI FERREIRA DE OLIVEIRA	07/03/2013	23666631297	DAIANA APARECIDO F. DA SILVA	RUA JAMIL MUSSI, 316 - FUNDOS - VILA INDUSTRIAL	99842-8986	13/12/2022
18	DAVI LEONARDO BUENO	13/06/2015	238419,96325	INGRID REBECA FONSECA TARGINO	RUA DOMINGOS PEREIRA DE CARVALHO, 78 - VILA IVAN	99708-8136	01/11/2022
19	DIOGO SANTANA DA SILVA	07/06/2015		MICHELE CRISTINA SANTANA DA SILVA	RUA CAETANO PEREIRA, 33- VILA NASSIF NAME	997923565	25/05/2022
20	DOMINGOS CAIQUE SILVA DE SOUSA	28/07/2014	23688567214	LAUDECI GARRIDO DA SILVA	RUA JOSÉ FÚRIA, 175 - DISTRITO DE POTUNDUVA	99607-8627	07/12/2022
21	DOUGLAS NASCIMENTO VIEIRA DE PAIVA	09/02/2014	23874744643	KEROLIN NASCIMENTO LUIZ DA SILVA	RUA DOMINGOS MOYANA, 254- JARDIM SANTA HELENA	997176452	03/06/2022
22	FERNANDO LUIZ ALVES SANTOS	12/10/2012	22021806234	JOSILENE ALVES DOS SANTOS	RUA PREFEITO FRANCISCO TOLEDO ARRUDA, Nº 109 - JARDIM SANTO ANTÔNIO	998487753	19/04/2022
23	FILIP LUIZ COSTA SANTOS	19/04/2013	23632584881	JOSILENE ALVES DOS SANTOS	RUA PREFEITO FRANCISCO TOLEDO ARRUDA, Nº 109 - JARDIM SANTO ANTÔNIO	998487753	19/04/2022
24	FLÁVIA DE JESUS CRISTINA DA SILVA	04/03/2015	23774693982	JOSI CRISTINA BOMFIM	RUA DOUTOR JOÃO ALBERTO VILAR MAMEDE, 581 - RESIDENCIAL CIDADE ALTA	(34) 998041443	25/01/2022
25	GABRIEL AUGUSTO PIRES BARBOSA	06/03/2015	23840323521	ANA CAROLINA E. G. DA SILVA	RUA SALDANHA MARINHO, 1803 - CASA 3 - VILA BUSCARIOLO	99138-7198	26/05/2023

Fraterno Auxílio Cristão - F.A.C.

Inscrição Estadual: ISENTO

CNPJ N.º 50.757.459/0001-02

RUA MAJOR PRADO, 598 - CENTRO - CEP 17201-450 - JAUÍ - SP FONE: (14) 3622-2110
EMAIL: facjau@ig.com.br SITE: facjau.org FACEBOOK: Pastoral do Menor - FAC Jauí

NÚCLEO PASTORAL DO MENOR: Rua Rangel Pestana, 340 - CEP 17201-490 - Jauí - SP - Fone: (14) 3624-5888

26	GABRIEL VICENTE DA COSTA GUSSON	12/02/2014	23723299446	KATIA VANESSA GUSSON	RUA HUMBERTO BARONI, 530 - JARDIM ODETE	99752-3656	30/11/2022
27	GABRIEL VINICIUS BELLINI DOS SANTOS	05/09/2013	23667310486	LETICIA BELLINI APARECIDA BELLINI	AVENIDA ZEZINHO MAGALHÃES, 537- JARDIM SÃO BENEDITO	99888916	28/09/2022
28	GIOVANNA MARIANO TOLEDO	25/01/2011	22023216248	PRISCILA MARIANO FERNANDA	RUA ANTÔNIO FERNANDES NAVARRO, 230, FUNDOS - JARDIM PADRE AUGUSTO SANI	997085549	26/08/2021
29	HADRIAN FERNANDES FRANÇA	28/05/2013	23645161178	LUIZ HENRIQUE LEONELLI AGOSTINI	AVENIDA DO CAFÉ, 1470- JARDIM SÃO JOSÉ	991078074	21/10/2022
30	HELOIZE FERNANDES FRANÇA	17/03/2015	23732688751	LUIZ HENRIQUE LEONELLI AGOSTINI	AVENIDA DO CAFÉ, 1470- JARDIM SÃO JOSÉ	991078074	21/10/2022
31	HENRY TIAGO ALVES	22/01/2014	23673797162	LUIZ HENRIQUE LEONELLI AGOSTINI	AVENIDA DO CAFÉ, 1470- JARDIM SÃO JOSÉ	991078074	21/10/2022
32	HYLLARY SILVIA FONSECA DOS SANTOS	26/07/2012	23623479183	DANUSA FONSECA MICHELLE	RUA DR. JOÃO ALBERTO VILLAR MAMEDE, 231 - RESIDENCIAL CIDADE ALTA	998051803	26/07/2019
33	ISABELLY CAMPOS RUFINO	10/05/2014	23722700376	INGRID MOREIRA CAMPOS ALESSANDRA	AVENIDA FRANCISCO CANHOS, 13	998324701	13/09/2022
34	ISABELLE HELENA DE CAMARGO	17/03/2016	23880460996	ARUNA DENIZ DOMINGOS	RUA DOUTOR RAUL AGUIAR, 100 - VILA INDUSTRIAL	99708-2835	26/04/2023
35	ISAAC FLORENTINO FERRARI	22/09/2012	21390933808	FERNANDA FLORENTINO FERRARI SIQUEIRA	RUA JOSÉ AGOSTINO GALVÃO DE BARROS, 142 - JARDIM PARATI	997712316	13/10/2022
36	ISAAC MUNHOZ CARDOSO	05/09/2016	238204838-76	TALISSA LAVINIA MUNHOZ CARDOSO	RUA TENENTE LOPEZ, 1311 - CENTRO	11 94850-7558	28/03/2023
37	ISAC FERREIRA DA SILVA	22/11/2010	22010542737	PRISCILA AP. VAROLO	RUA DARCIO BURJATO, 225 - JD CAMPOS PRADO	998494553	31/01/2018
38	JOÃO PEDRO SILVA	27/02/2012	23783637402	FERNANDA PEREIRA DA SILVA	RUA CAETANO DE CAMARGO,35	997470539	31/01/2018

Fraterno Auxílio Cristão - F.A.C.

CNPJ N.º 50.757.459/0001-02

Inscrição Estadual: ISENTO

RUA MAJOR PRADO, 598 - CENTRO - CEP 17201-450 - JAU - SP FONE: (14) 3622-2110
EMAIL: facjau@ig.com.br SITE: facjau.org FACEBOOK: Pastoral do Menor - FAC Jau

NÚCLEO PASTORAL DO MENOR: Rua Rangel Pastana, 340 - CEP 17201-490 - Jau - SP - Fone: (14) 3624-5888

39	JOÃO VITOR CERVALHOS JOAQUIM HENRIQUE	28/05/2011	22020144890	BRUNO HENRIQUE JOAQUIM	RUA LEILA LEONELLI SANZOVO, 171- JARDIM CIDADE ALTA	998653795	27/10/2022
40	KAUÁ FELLIPE GARCIA	30/01/2013	23629252334	VERA LÚCIA GARCIA	RUA PAISSANDU, CASA 11 - FUNDOS - VILA CARVALHO	99804-3431	31/08/2022
41	LOHANY DA SILVA ROSA	15/04/2015	23715564764	GISELE MARIA DA SILVA	RUA ANTONIO BIENZOBAS, 30 - FUNDOS - JARDIM CONDE DO PINHAL II	99837-8896	19/12/2022
42	LORRAYNE DANDARA DE ARAUJO	17/10/2016	23829426557	JULLIANA DE ARAUJO	RUA OLIVIO STORTI, 80 - JARDIM SÃO JOSÉ	98839-4334	23/05/2023
43	LORENA NASCIMENTO MARQUES	16/09/2016	23822296577	ANTONIA VIEIRA DA SILVA	RUA ANTONIO DALPINO, 318 - JARDIM SANZOVO	(11) 97260-3405	25/01/2023
44	LUIZ BERNARDO MARQUES DO NASCIMENTO	09/12/2012	23851358224	ANTONIA VIEIRA DA SILVA	RUA ANTONIO DALPINO, Nº 318 - JARDIM SANZOVO	988293386	29/01/2019
45	LUIZ EDUARDO PUCCI	19/11/2014	23894173862	STEFANIE BARBOSA PUCCI DANIELE	RUA ANTONIA PIRES DE CAMPOS,150 - JARDIM VILA MARIA	981004983	18/10/2022
46	MANUELA NASCIMENTO MARQUES	20/04/2015	237112994970	ANTÔNIA VIEIRA DA SILVA	RUA ANTONIO DALPINO, Nº 318 - JARDIM SANZOVO	98829-3386	02/02/2022
47	MAURÍCIO OLIVEIRA DUTRA DE OLIVEIRA	22/04/2011	22822539218	DÉBORA CRISTINA DE PAULA BEZERRA	AVENIDA DO CAFÉ, 762 - VILA NETINHO PRADO	998869817	24/08/2021
48	MIGUEL MARTINS SANTOS	23/04/2012	23695140255	PATRICIA APARECIDA DOS SANTOS	RUA PEREIRA DE TOLEDO, 232- CENTRO	998838914	26/05/2022
49	NICOLLY DE GOLVEA BIANÇA BARBOSA	07/12/2015	23733838609	ALDA CRISTINA BARBOSA	AVENIDA FRANCISCO CANHOS, 13	998939211	16/03/2022
50	OTÁVIO AUGUSTO DUTRA DE OLIVEIRA	03/08/2012	236198783303	DÉBORA CRISTINA DE PAULA BEZERRA	AVENIDA DO CAFÉ, 762 - VILA NETINHO PRADO	998869817	24/08/2021
51	PAOLA ANDRADE CAMARGO	14/01/2013	2362281320	TATIANE APARECIDA DE ANDRADE SILVA	RUA SÃO FRANCISCO DE PAULA, Nº 120 - CENTRO	997270377	13/06/2022
52	PEDRO HENRIQUE BUSSOLAN TESSER	11/03/2013	23659745940	LUCIANE LUIZA BUSSOLAN	RUA GUERINO SALMAZO, 843 - JARDIM SÃO CRISPIM	991537282	11/05/2023

CNPJ N.º 50.757.459/0001-02

Inscrição Estadual: ISENTO

Fraterno Auxílio Cristão - F.A.C.

RUA MAJOR PRADO, 598 - CENTRO - CEP 17201-450 - JAUÍ - SP FONE: (14) 3622-2110
 EMAIL: facjauc@ig.com.br SITE: facjauc.org FACEBOOK: Pastoral do Menor - FAC Jauí

NÚCLEO PASTORAL DO MENOR: Rua Rangel Pestana, 340 - CEP 17201-490 - Jauí - SP - Fone: (14) 3624-5888

53	PEDRO MULLER DA SILVA	10/12/2014	23819892156	PATRICIA APARECIDA DOS SANTOS	RUA PEREIRA DE TOLEDO, 232-CENTRO	998838914	26/05/2022
54	PIETRO ANDRADE CAMARGO	14/01/2013	23622280812	TATIANE APARECIDA DE ANDRADE SILVA	RUA SÃO FRANCISCO DE PAULA, Nº 120 - CENTRO	997270377	13/06/2022
55	PYETRA DE SOUZA AMARAL	14/07/2013	23669434662	JAQUELINE SOUZA DO NASCIMENTO	RUA EDSON MERIGHI, 64-FUNDOS	997988264	01/09/2022
56	RAFAELA CARVALHO MARCELINO	17/08/2016	23759550599	ROSANGELA APARECIDO MARCELINO	RUA ANDRÉ OVIDIO GARCIA, 420 - RESIDENCIAL CIDADE ALTA	99194-6401	24/01/2023
57	RAPHAEL MUNHOZ	26/05/2014	23865521963	ANA LÚCIA PASCOLAT	RUA FRANCISCO SAMPAIO, Nº 131 - VILA SAMPAIO BUENO	99706-6541	14/02/2022
58	RAVI CLARO	11/05/2013	12902627159	JÉSSICA FERNANDA PIRES DE OLIVEIRA	RUA MARECHAL BITENCOURT, 1205 - CENTRO	98209-1427	18/10/2021
59	REBEKA MARCELINO	26/05/2013	23642537800	ROSANGELA APARECIDA DE CARVALHO	RUA ANDRÉ OVIDIO GARCIA, 420 - RESIDENCIAL CIDADE ALTA	991653620	10/03/2022
60	SAMUEL AYSLAN CLARO	11/09/2015	23723662362	JÉSSICA FERNANDA PIRES DE OLIVEIRA	RUA MARECHAL BITENCOURT, Nº 1205 - CENTRO	99815-0999	10/02/2022
61	SAMUEL CAMPOS	25/06/2016	21402353121	LARISSA DO NASCIMENTO	RUA TARGINO FERRAZ DO AMARAL, 122 - JARDIM CONCHA DE OURO	99113-8008	17/05/2023
62	SANDRA DUARTE TORRES	13/10/2015	23744982943	ADRIANA DUARTE PEREIRA	RUA RACHUELO, Nº 39 - CENTRO	98103-8886	20/06/2022
63	SARA MARTINS BRAZ NAPOLI	13/12/2016	23839660773	ANA PAULA MARTINS BRAZ NAPOLI	RUA JOSÉ FERRAZ DE CAMARGO PENTEADO, 46 - VILA NETINHO PRADO	99171-3911	24/04/2023
64	SARAH FLORENTINO FERRARI	30/11/2015	21390932488	FERNANDA FLORENTINO FERRARI	RUA JOSÉ AGOSTINO GALVÃO DE BARROS, 142- JARDIM PARATI	997712316	13/10/2022
65	SOPHIA MARIAH DE OLIVEIRA	14/08/2013	23888343271	ARIANE DANIELA MARIA	RUA PAISSANDU, 1508 - VILA CARVALHO	988161482	10/08/2021

53

CNPJ N.º 50.757.459/0001-02

Inscrição Estadual: ISENTO

Fraterno Auxílio Cristão - F.A.C.

RUA MAJOR PRADO, 598 - CENTRO - CEP 17201-450 - JAU – SP FONE: (14) 3622-2110
EMAIL: facjau@ig.com.br SITE: facjau.org FACEBOOK: Pastoral do Menor – FAC Jau

NÚCLEO PASTORAL DO MENOR: Rua Rangel Pestana, 340 - CEP 17201-490 - Jau - SP - Fone: (14) 3624-5888

66	THAEMY MELISSA MARIANO	15/03/2013	23625729346	CLAUDETE CAMPOS	REGINA M.	RUA JESUÍNO SANTOS, 351 - VILA NOVA JAU	997085549	26/08/2021
67	VINICIUS MUNHOZ MORAES DE ANDRADE	20/04/2012	21366834269	RAFAEL RODRIGUES DE ANDRADE	DE	RUA JOÃO CHAMMAS, 173- FUNDOS- JARDIM PADRE AUGUSTO SANI	988126817	07/06/2022
68	VITOR GABRIEL CARVALHO MARCELINO	10/07/2011	23646178325	ROSANGELA AP. CARVALHO	DE	RUA ANDRÉ OVIDIO GARCIA, 420 - RESIDENCIAL CIDADE ALTA	991653620	08/02/2018
69	ZAYHON FONSECA CELESTINO	19/02/2015	23726815046	DANUSA FONSECA	MICHELLE	RUA DR. JOÃO ALBERTO VILLAR MAMEDE, 231 - RESIDENCIAL CIDADE ALTA	998051803	17/06/2021

USUÁRIOS DESLIGADOS NO MÊS DE MAIO/2023

3	AMANDA SPRICIGO SAMPAIO	31/07/2011	212682682269	LEONELA SPRICIGO	CRISTINA	RUA MANOEL JOSÉ GONÇALVES FRAGA, 251 - JARDIM BELA VISTA	998033774	02/03/2018
5	ANA BELLA SOARES COSTA	24/01/2014	23660496584	JAINÉ SOARES ALVES		RUA JESUS DIZ, 560 - VILA NETINHO	99786-0880	08/12/2022
18	DAVI LEONARDO BUENO	13/06/2015	238419.96325	INGRID REBECA FONSECA TARGINO	DE	RUA DOMINGOS PEREIRA DE CARVALHO, 78 - VILA IVAN	99708-8136	01/11/2022
67	VINICIUS MUNHOZ MORAES DE ANDRADE	20/04/2012	21366834269	RAFAEL RODRIGUES DE ANDRADE	DE	RUA JOÃO CHAMMAS, 173- FUNDOS- JARDIM PADRE AUGUSTO SANI	988126817	07/06/2022