

Fraterno Auxílio Cristão

Núcleo Pastoral do Menor



RELATÓRIO MENSAL DE ATIVIDADES
MÊS: DEZEMBRO DE 2024

[Handwritten signature]
376

Fraterno Auxílio Cristão - F.A.C.

CNPJ N.º 50.757.459/0001-02

Inscrição Estadual: ISENTO

RUA RANGEL PESTANA, 340 - CENTRO - CEP 17201-490 - JAÚ/SP | FONE: (14) 3622-2110/3624-5888
EMAIL: facjau@ig.com.br | SITE: facjau.org | FACEBOOK: Pastoral do Menor - FAC Jaú

NÚCLEO PASTORAL DO MENOR: Rua Rangel Pestana, 340 - CEP 17201-490 - Jaú - SP | Fone: (14) 3624-5888

RELATORIO MENSAL DE ATIVIDADES

MÊS: DEZEMBRO/ 2024

DESCRIÇÃO DO SERVIÇO: Serviço de Convivência e Fortalecimento de Vínculos para Crianças e Adolescentes de 06 a 15 anos.

1. IDENTIFICAÇÃO

Nome/ Razão Social: Fraterno Auxílio Cristão

CNPJ: 50.757.459/0001-02

Endereço: Rua Major Prado, 598

Bairro: Centro

Cidade/ UF: Jaú - São Paulo

Telefone: (14) 3622-2110

E-mail: facjau@ig.com.br

Núcleo Pastoral do Menor

Endereço: Rua Rangel Pestana, 340

Bairro: Centro

Cidade/ UF: Jaú - São Paulo

Telefone: (14) 3624-5888

E-mail: pastoraldomenorjau@gmail.com

Nº da Unidade: 352530340529

Referenciado ao CRAS Central - 35253004680

2. DIRETORIA DA INSTITUIÇÃO

Presidente: Pedro Luiz Zanutto

Mandato da Atual Diretoria: 01/01/2022 a 31/12/2024

Profissão: Bancário Aposentado

CPF: 792.134.568-91

RG: 9.428.846-X

Telefone: (14) 3622-8501 / 99709-4629

E-mail: plzanutto@bol.com.br

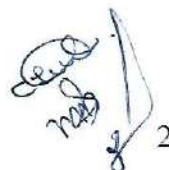

2

Fraterno Auxílio Cristão - F.A.C.

CNPJ N.º 50.757.459/0001-02

Inscrição Estadual: ISENTO

RUA RANGEL PESTANA, 340 - CENTRO - CEP 17201-490 – JAUÍ/SP | FONE: (14) 3622-2110/3624-5888

EMAIL: facjau@ig.com.br | SITE: facjau.org | FACEBOOK: Pastoral do Menor – FAC Jaú

NÚCLEO PASTORAL DO MENOR: Rua Rangel Pestana, 340 - CEP 17201-490 - Jaú - SP | Fone: (14) 3624-5888

3. RECURSOS HUMANOS

3.1 Equipe de Referência

	Nome	Função	Escolaridade Profissão	Carga horária	Fonte Pagadora	Remuneração
01	Luciane Cristina dos Santos Rodrigues	Auxiliar Administrativo Admissão: 02/06/2008	Ensino médio completo.	40 horas semanais	Recurso Municipal	R\$2716,28
02	Marina Palaciô dos Santos	Assistente Social Admissão: 12/09/2022	Ensino Superior - Serviço Social/ Pós- Graduada em Políticas Públicas e Gestão do SUAS.	30 horas semanais	Recurso Municipal	R\$2643,58
03	Cláudia Cristina Iquiene Moreira	Psicóloga Admissão: 20/03/2021	Ensino Superior - Psicologia/ Pós- Graduação em Política de Assistência Social.	30 horas semanais	Recurso Municipal	R\$2.910,49
04	Wesley Romulo da Cunha	Orientador Social Admissão: 07/04/2022	Cursando Ensino Superior - Educação Física.	40 horas semanais	Recurso Municipal	R\$2.250,66
05	Vanessa Blassioli	Orientadora Social Admissão: 01/04/2009	Ensino Superior - Pedagogia.	40 horas semanais	Recurso Municipal	R\$2.2249,42
06	Silvana de Melo	Serviços Gerais Admissão: 02/05/2002	Ensino Fundamental.	40 horas semanais	Recurso Municipal	R\$2.160,96
07	Marisa Dalla Bernardina Valentim	Cozinheira Admissão: 02/01/2014	Ensino Fundamental.	30 horas semanais	Recurso Municipal	R\$1.901,15

3.2 Voluntários e estagiários não remunerados

Nº	Nome	Escolaridade Profissão	Carga horária Semana	Termo de Voluntariado (Sim ou não)	Atividades desenvolvidas
-	-	-	-	-	-

4. APRESENTAÇÃO

O Núcleo Pastoral do Menor foi criado no ano de 2000 sob a administração do FAC – Fraterno Auxílio Cristão. É uma entidade sem fins lucrativos com capacidade de atendimento de 80 crianças e adolescentes em situação de vulnerabilidade social com idade de 06 a 15 anos, ambos os sexos, prestando-lhes assistência em diferentes áreas.

Trata-se de um Serviço de Convivência e Fortalecimento de Vínculos, apresentando como missão acolher crianças e adolescentes em situação de vulnerabilidade, promovendo proteção, socialização e sensibilização através de atividades socioeducativas em defesa de seus direitos, executando ainda um trabalho de prevenção através do fortalecimento dos vínculos familiares e comunitários.

As crianças e adolescentes atendidas são encaminhadas pelo CRAS Central, CRAS Cila de Lúcio Bauab e CRAS Distrito de Potunduva, o trabalho em conjunto com a rede visa colaborar através de orientações e encaminhamentos para que usuários e suas famílias possam ter acesso a outros direitos e também estimular o desenvolvimento de um relacionamento harmonioso que seja refletido no âmbito familiar, escolar e social.

O Serviço de Convivência e Fortalecimento de Vínculos – SCFV possui um caráter preventivo e proativo, pautado na defesa e afirmação de direitos e no desenvolvimento de capacidades e potencialidade considerando as especificidades dos ciclos de vida de cada usuário, com vistas ao alcance de alternativas emancipatórias para o enfrentamento das vulnerabilidades sociais.

O trabalho nos grupos é planejado de forma coletiva, contando com a participação ativa das técnicas de referência, das orientadoras sociais e dos (as) usuários (as). O trabalho também é realizado de forma a estimular as trocas culturais e o compartilhamento de vivências, desenvolver junto aos usuários o sentimento de pertença e de identidade, fortalecer os vínculos familiares, sempre sob a perspectiva de incentivar a socialização e a convivência familiar e comunitária.

Desta forma, justifica-se o serviço, pois a entidade vem encarando a realidade, buscando desenvolver um trabalho preventivo com as crianças/adolescentes e respectivas famílias, prestando-lhes assistência e serviços em alimentação, saúde, higiene, educação, social, ocupacional, esportiva e orientações de todas as formas.



4

5. OBJETIVOS

5.1 Objetivo Geral

Executar o Serviço de Convivência e Fortalecimento de Vínculos para crianças e adolescentes de 06 a 15 anos de idade, reconhecendo-os como pessoas em desenvolvimento e tendo em vista sua proteção integral, ao complementar o trabalho social com a família, prevenindo a ocorrência de situações de risco social e fortalecendo a convivência familiar e comunitária.

5.2 Objetivos Específicos

- a) Complementar as ações da família e comunidade na proteção e desenvolvimento de crianças e adolescentes e no fortalecimento de vínculos familiares e sociais;
- b) - Assegurar espaços de referência para o convívio grupal, comunitário, social e o desenvolvimento de relações de afetividade, solidariedade e respeito mútuo;
- c) Possibilitar a ampliação do universo informacional, artístico e cultural das crianças e adolescentes, bem como estimular o desenvolvimento de potencialidades, habilidades, talentos e propiciar sua formação cidadã;
- d) Favorecer o desenvolvimento de atividades Intergeracionais, propiciando trocas de experiências e vivências, fortalecendo o respeito, a solidariedade, os vínculos familiares e comunitários.
- e) Estimular a participação na vida pública do território e desenvolver competências para a compreensão crítica da realidade social e do mundo contemporâneo;
- f) - Contribuir para a inserção, reinserção e permanência das crianças e adolescentes no sistema educacional.

6. PÚBLICO ALVO

6.1 Meta pactuada: Atender 80 crianças e adolescentes do gênero masculino e feminino, com idade entre 06 a 15 anos, encaminhados pelos CRAS's do nosso município, através do Serviço de Proteção e Atendimento Integral a Família – PAIF.

6.2 Meta atendida em Dezembro de 2024: O Núcleo Pastoral do Menor atendeu 62 crianças e



5

Fraterno Auxílio Cristão - F.A.C.

CNPJ N.º 50.757.459/0001-02

Inscrição Estadual: ISENT0

RUA RANGEL PESTANA, 340 - CENTRO - CEP 17201-490 – JAÚ/SP | FONE: (14) 3622-2110/3624-5888

EMAIL: facjau@ig.com.br | SITE: facjau.org | FACEBOOK: Pastoral do Menor – FAC Jaú

NÚCLEO PASTORAL DO MENOR: Rua Rangel Pestana, 340 - CEP 17201-490 - Jaú - SP | Fone: (14) 3624-5888

adolescentes encaminhados pelo CRAS.

7. Período de execução: 01/12/2024 à 31/12/2024.

7.1 Dias e horário de atendimento: Segundas as sextas-feiras das 7h30 às 16h30.

8. RECURSOS

Origem Recurso	Valor Semestral	Saldo anterior	Valor gasto no mês atual	Saldo disponível
Federal	R\$ 0,00	R\$ 0,00	R\$ 0,00	R\$ 0,00
Municipal / Estadual	R\$ 140.673,60	R\$ 25.231,96	R\$ 25.231,96	R\$ 0,00
Total	R\$ 140.673,60	R\$ 25.231,96	R\$ 25.231,96	R\$ 0,00

9. AÇÕES E ATIVIDADES DESENVOLVIDAS:

No mês de Dezembro de 2024 as atividades do Serviço de Convivência e Fortalecimento de Vínculos da Pastoral do Menor foram planejadas em conjunto com a equipe de referência de forma a considerar as necessidades de proteção, adaptação, convivência e desenvolvimento do protagonismo através da convivência coletiva e estímulo do desenvolvimento de potencialidades, habilidades, talentos e propiciando a formação cidadã. Também foram feitos contatos telefônicos com os familiares, atendimentos presenciais, reunião de pais/ responsáveis, encaminhamentos para a rede saúde, além do contato com a rede socioassistencial (CRAS, CREAS e Monitoramento Socioassistencial) e rede intersetorial (Conselho Tutelar, Saúde, Educação e Transporte), que possibilitaram o diálogo, a organização e o desenvolvimento das ações do mês de referência contemplando os Eixos da Tipificação: **Eixo de Convivência Social; Eixo de Direito de Ser; Eixo de Participação**, pois almejam-se com estes o fortalecimento de vínculos, reforçam o sentimento de pertencimento social, os laços conquistados e estimulam a participação no serviço.

Ademais, no mês de Dezembro seguindo o cronograma proposto no Plano de Trabalho que abrange o período de “julho a dezembro de 2024”, o tema trabalhado no referido mês foi a “**Valorização dos Vínculos Sociais**”. Nesse sentido, buscou-se desenvolver atividades que proporcionassem compreensão do tema, além de recreação, atividade esportiva, artística, cultural e lazer, através de brincadeiras, jogos, rodas de conversas, confecção de cartões de natal visando favorecer vivências lúdicas e de interação entre os usuários, ofertados através das oficinas de artesanato, esportiva/recreativa, de arte e cultura, grupos socioeducativos e confraternização dos aniversariantes do mês.



22/12 6

Fraterno Auxílio Cristão - F.A.C.

CNPJ N.º 50.757.459/0001-02

Inscrição Estadual: ISENTO

RUA RANGEL PESTANA, 340 - CENTRO - CEP 17201-490 – JAÚ/SP | FONE: (14) 3622-2110/3624-5888

EMAIL: facjau@ig.com.br | SITE: facjau.org | FACEBOOK: Pastoral do Menor – FAC Jaú

NÚCLEO PASTORAL DO MENOR: Rua Rangel Pestana, 340 - CEP 17201-490 - Jaú - SP | Fone: (14) 3624-5888

Mês: Dezembro/2024	
Ações/Atividades	Quantidade
Atualização cadastral	00
Realização de atividades no mês	40
Atendimento Psicossocial com usuários/ famílias (desligamento do Serviço)	00
Atendimento Psicossocial com usuários/ famílias (inclusão no Serviço)	00
Atendimento Psicossocial com as famílias – Presencial/ Telefônico/ Rede Social.	60
Visitas Domiciliares (Conhecer realidade ou busca-ativa)	00
Encaminhamento para Rede Municipal de Saúde	04
Contato com a rede de serviços socioassistencial (CRAS, CREAS e OSC's)	06
Contato telefônico e/ou encaminhamentos para a rede intersetorial (Conselho Tutelar, Educação e/ou Transporte Público)	07
Capacitação com a Rede socioassistencial	00
Reunião de equipe	00
Reunião de discussão de casos com o CRAS / CREAS	00
Reunião com a Diretoria da Entidade	00
Reunião de monitoramento socioassistencial	00
Reunião com as famílias	00
Ações Coletivas	
Atividades Externas	00
Grupo Socioeducativo com Orientadores Sociais (apresentação e discussão da temática)	04
Grupo Socioeducativo com Assistente Social e Psicóloga	01
Confraternização dos aniversariantes do mês	01
Confraternização com as famílias	01
Oficinas	
Oficina de Arte e Cultura	8
Oficina Esportiva em ambiente interno	8
Oficina Esportiva em ambiente externo (Futebol no Mulekes da Bola)	03
Oficina Esportiva em ambiente externo (Tênis)	03
Oficina Esportiva em ambiente externo (Ballet)	02
Oficina Esportiva em ambiente externo (Judô)	02
Oficina Recreativa (Jogos, computador, brinquedoteca, entre outros)	8



Fraterno Auxílio Cristão - F.A.C.

CNPJ N.º 50.757.459/0001-02

Inscrição Estadual: ISENTO

RUA RANGEL PESTANA, 340 - CENTRO - CEP 17201-490 – JAÚ/SP | FONE: (14) 3622-2110/3624-5888
EMAIL: facjau@ig.com.br | SITE: facjau.org | FACEBOOK: Pastoral do Menor – FAC Jaú

NÚCLEO PASTORAL DO MENOR: Rua Rangel Pestana, 340 - CEP 17201-490 - Jaú - SP | Fone: (14) 3624-5888

AÇÃO: Atendimento às famílias.

OBJETIVO: Manter os contatos com as famílias para informação e orientação quanto a atual situação familiar.

RESPONSÁVEL: Equipe Técnica da OSC.

PARTICIPANTES: Equipe Técnica e famílias.

DESENVOLVIMENTO: No mês de Dezembro, a equipe técnica atendeu famílias para discutir demandas específicas do período. Também foram realizados contatos telefônicos para reforçar a importância da assiduidade dos usuários, bem como recados importantes ao andamento do SCFV.

(Sem fotos)



Fraterno Auxílio Cristão - F.A.C.

CNPJ N.º 50.757.459/0001-02

Inscrição Estadual: ISENTO

RUA RANGEL PESTANA, 340 - CENTRO - CEP 17201-490 – JAÚ/SP | FONE: (14) 3622-2110/3624-5888

EMAIL: facjau@ig.com.br | SITE: facjau.org | FACEBOOK: Pastoral do Menor – FAC Jaú

NÚCLEO PASTORAL DO MENOR: Rua Rangel Pestana, 340 - CEP 17201-490 - Jaú - SP | Fone: (14) 3624-5888

AÇÃO: Apresentação e desenvolvimento do tema: “ Valorização dos vínculos sociais”.

OBJETIVO: Favorecer a compreensão e valorização da importância da construção e fortalecimento dos vínculos sociais.

RESPONSÁVEL: Orientadora Social Vanessa.

PARTICIPANTES: Orientadora Social e usuários na faixa etária de 06 a 09 anos.

PERÍODO: Manhã e tarde.

DATA: 03 e 10 de Dezembro de 2024.

DESENVOLVIMENTO: Em sala, os usuários participaram de uma conversa visando estimular a compreensão e a importância da valorização dos vínculos sociais para fortalecer relações interpessoais e promover um ambiente mais harmonioso. Foram discutidos temas como empatia, gratidão e respeito, abordando como cada um compreende e utiliza esses valores no dia a dia. Além disso, refletiu-se sobre como poderiam fortalecer esses sentimentos em si mesmos e nos outros, incentivando atitudes positivas e solidárias que contribuam para uma convivência mais saudável e enriquecedora.



Fraterno Auxílio Cristão - F.A.C.

CNPJ N.º 50.757.459/0001-02

Inscrição Estadual: ISENTA

RUA RANGEL PESTANA, 340 - CENTRO - CEP 17201-490 - JAÚ/SP | FONE: (14) 3622-2110/3624-5888

EMAIL: facjau@ig.com.br | SITE: facjau.org | FACEBOOK: Pastoral do Menor - FAC Jaú

NÚCLEO PASTORAL DO MENOR: Rua Rangel Pestana, 340 - CEP 17201-490 - Jaú - SP | Fone: (14) 3624-5888

AÇÃO: Apresentação do tema: "Valorização dos vínculos sociais".

OBJETIVO: Favorecer a compreensão e valorização da importância da construção e fortalecimento dos vínculos sociais.

RESPONSÁVEL: Orientador Social Wesley.

PARTICIPANTES: Orientador Social e usuários na faixa etária de 10 a 15 anos.

PERÍODO: Manhã e tarde.

DATA: 03 e 10 de Dezembro de 2024.

DESENVOLVIMENTO: Em sala, o orientador social Wesley dialogou com o grupo de usuários do turno da manhã e da tarde sobre o tema mensal sugerido. Inicialmente, foi discutido o conceito de vínculos familiares e comunitários, e que o propósito do SCFV é criar atividades que incentivem experiências que solidifiquem tais vínculos, estimulando o sentimento de pertença e fomentando o crescimento de valores, costumes, afeto, respeito, entre outros. Também foi incentivado o sentimento de gratidão a todos que contribuíram para a realização do serviço durante o ano, bem como àqueles que apoiaram e presentearam cada criança e adolescente.



3/10

Fraterno Auxílio Cristão - F.A.C.

CNPJ N.º 50.757.459/0001-02

Inscrição Estadual: ISENTO

RUA RANGEL PESTANA, 340 - CENTRO - CEP 17201-490 – JAÚ/SP | FONE: (14) 3622-2110/3624-5888

EMAIL: facjau@ig.com.br | SITE: facjau.org | FACEBOOK: Pastoral do Menor – FAC Jaú

NÚCLEO PASTORAL DO MENOR: Rua Rangel Pestana, 340 - CEP 17201-490 - Jaú - SP | Fone: (14) 3624-5888

ATIVIDADE/AÇÃO: Oficina de Arte e Cultura - Confeção de cartões como forma de agradecimento para os pais e/ou responsáveis.

OBJETIVO: Estimular os sentimentos gentileza e gratidão aos seu pais e/ou responsáveis.

RESPONSÁVEL: Orientadora Social Vanessa.

PARTICIPANTES: Orientadora Social e usuários na faixa etária de 06 a 10 anos.

PERÍODO: Manhã e tarde.

DATA: 05 e 17 de Dezembro de 2024.

DESENVOLVIMENTO: Em sala, a orientadora social entregou cartões previamente impressos com desenhos em motivos natalinos os quais foram coloridos com lápis de cor, canetinhas hidrocores e giz de cera. Após coloridos e, com o auxílio de computador, foram escolhidas “frases natalinas” para que eles o reescrevessem em seus cartões que, por sua vez, foram entregues em nosso café da manhã de confraternização.



Fraterno Auxílio Cristão - F.A.C.

CNPJ N.º 50.757.459/0001-02

Inscrição Estadual: ISENTO

RUA RANGEL PESTANA, 340 - CENTRO - CEP 17201-490 – JAÚ/SP | FONE: (14) 3622-2110/3624-5888
EMAIL: facjau@ig.com.br | SITE: facjau.org | FACEBOOK: Pastoral do Menor – FAC Jaú

NÚCLEO PASTORAL DO MENOR: Rua Rangel Pestana, 340 - CEP 17201-490 - Jaú - SP | Fone: (14) 3624-5888

ATIVIDADE/AÇÃO: Oficina de Arte e Cultura - Pinturas de Desenhos Natalinos e Confeção de Árvores e Guirlandas de Natal de “Mãozinhas”.

OBJETIVO: Promover a compreensão dos valores natalinos, com a solidariedade e empatia, estimulando a criatividade e convivência, criando vínculos e memórias afetivas entre eles.

RESPONSÁVEL: Orientadora Social Vanessa e Wesley.

PARTICIPANTES: Orientadores Sociais e usuários na faixa etária de 06 a 15 anos.

PERÍODO: Manhã e tarde.

DATA: 12 e 19 de Dezembro de 2024.

DESENVOLVIMENTO: Com todos sentados em sala foram distribuídos desenhos previamente impressos com motivos natalinos para que eles colorrissem com lápis de cor, canetinhas hidrográficas, giz de cera e, com auxílio de tesouras sem pontas, recortamos e colamos com fitas adesivas nas paredes internas da Pastoral do Menor para que todos pudessem admirar e entrarem no clima natalino. Também confeccionamos com as crianças guirlandas e árvores de natal de “mãozinhas” e, para tal, foram impressas “mãozinhas” para que eles colorrissem com o auxílio de lápis de cor e o enfeitassem com “EVA” nas cores verde e dourado, após todas as “mãozinhas” prontas recortamos e as colamos com cola branca formando, assim, nossa guirlanda e árvore de natal que também foram coladas com fita adesiva nas paredes internas da Pastoral.



Fraterno Auxílio Cristão - F.A.C.

CNPJ N.º 50.757.459/0001-02

Inscrição Estadual: ISENT0

RUA RANGEL PESTANA, 340 - CENTRO - CEP 17201-490 - JAU/SP | FONE: (14) 3622-2110/3624-5888

EMAIL: facjau@ig.com.br | SITE: facjau.org | FACEBOOK: Pastoral do Menor - FAC Jaú

NÚCLEO PASTORAL DO MENOR: Rua Rangel Pestana, 340 - CEP 17201-490 - Jaú - SP | Fone: (14) 3624-5888

AÇÃO: Oficicina Esportiva: Judô.

OBJETIVO: Estimular a prática esportiva, desenvolver técnicas de defesa pessoal, fortalecer o corpo e a mente de forma integrada.

RESPONSÁVEL: Sensei Hercílio.

PARTICIPANTES: Sensei Hercílio e usuários na faixa etária de 06 a 15 anos.

PERÍODO: Manhã.

DATA: 07 e 14 de Dezembro de 2024.

DESENVOLVIMENTO: O Sensei Hercílio, atuando de forma voluntária e efetivando uma parceria com o Núcleo Pastoral do Menor, disponibilizou para os usuários do SCFV a prática de aulas de Judô durante todo o mês de junho, aos sábados, no horário das 10h às 11h30m, no espaço físico da academia de artes marciais Judô Aleixo.



Fraterno Auxílio Cristão - F.A.C.

CNPJ N.º 50.757.459/0001-02

Inscrição Estadual: ISENTO

RUA RANGEL PESTANA, 340 - CENTRO - CEP 17201-490 - JAÚ/SP | FONE: (14) 3622-2110/3624-5888

EMAIL: facjau@ig.com.br | SITE: facjau.org | FACEBOOK: Pastoral do Menor - FAC Jaú

NÚCLEO PASTORAL DO MENOR: Rua Rangel Pestana, 340 - CEP 17201-490 - Jaú - SP | Fone: (14) 3624-5888

AÇÃO: Oficina Esportiva: "Tênis".

OBJETIVO: Estimular a interação, atenção, coordenação motora e promoção a saúde através de atividade esportiva.

RESPONSÁVEL: Professor Daniel e orientador Social Wesley.

PARTICIPANTES: Professor Daniel e orientador Social e usuários na faixa etária de 06 a 15 anos.

PERÍODO: Manhã.

DATA: 02, 09 e 16 de Dezembro de 2024.

DESENVOLVIMENTO: As usuárias do período da manhã fizeram a prática de tênis no espaço físico do Tênis Clube Jahú, atividade foi disponibilizada às segundas-feiras para o grupo de meninas que frequentam o SCFV do Núcleo Pastoral do Menor. O orientador social Wesley ficou responsável por acompanhar o grupo durante a prática da atividade.

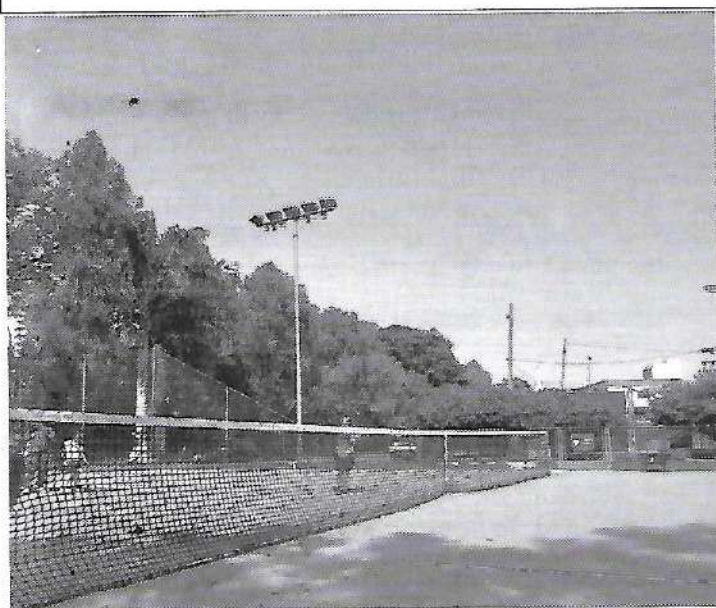

Fraterno Auxílio Cristão - F.A.C.

CNPJ N.º 50.757.459/0001-02

Inscrição Estadual: ISENT0

RUA RANGEL PESTANA, 340 - CENTRO - CEP 17201-490 - JAÚ/SP | FONE: (14) 3622-2110/3624-5888

EMAIL: facjau@ig.com.br | SITE: facjau.org | FACEBOOK: Pastoral do Menor - FAC Jaú

NÚCLEO PASTORAL DO MENOR: Rua Rangel Pestana, 340 - CEP 17201-490 - Jaú - SP | Fone: (14) 3624-5888

AÇÃO: Oficina Esportiva: "Futebol no Mulekes da Bola".

OBJETIVO: Estimular a interação, atenção, coordenação motora e promoção a saúde através de atividade esportiva.

RESPONSÁVEL: Orientadores Social Wesley.

PARTICIPANTES: Orientadores Sociais e usuários na faixa etária de 06 a 15 anos.

PERÍODO: Manhã.

DATA: 04, 06 e 11 de Dezembro de 2024.

DESENVOLVIMENTO: Os usuários (meninos) do período da manhã prosseguiram com a prática esportiva de futebol no Centro de Treinamento Mulekes da Bola. O orientador social ficou responsável por acompanhar o grupo durante a prática da atividade esportiva que foi disponibilizada semanalmente, quartas-feiras e sextas-feiras, das 8h30 às 10h30. Os responsáveis familiares assinaram as autorizações para que os usuários pudessem frequentar o futebol.



[Handwritten signature]
15

Fraterno Auxílio Cristão - F.A.C.

CNPJ N.º 50.757.459/0001-02

Inscrição Estadual: ISENTO

RUA RANGEL PESTANA, 340 - CENTRO - CEP 17201-490 – JAÚ/SP | FONE: (14) 3622-2110/3624-5888

EMAIL: faejau@ig.com.br | SITE: faejau.org | FACEBOOK: Pastoral do Menor – FAC Jaú

NÚCLEO PASTORAL DO MENOR: Rua Rangel Pestana, 340 - CEP 17201-490 - Jaú - SP | Fone: (14) 3624-5888

AÇÃO: Oficina Esportiva: "Ballet".

OBJETIVO: Estimular a interação, atenção, coordenação motora e promoção a saúde através de atividade esportiva.

RESPONSÁVEL: Professora Vitória e orientador Social Wesley.

PARTICIPANTES: Professora, orientador Social e usuários na faixa etária de 06 a 15 anos.

PERÍODO: Tarde.

DATA: 06 e 13 de Dezembro de 2024.

DESENVOLVIMENTO: As usuárias do período da tarde fizeram a prática de ballet no espaço físico da CEBES, atividade foi disponibilizada às quintas-feiras das 14h15 às 15h15 para o grupo de meninas que frequentam o SCFV do Núcleo Pastoral do Menor. O orientador social Wesley ficou responsável por acompanhar o grupo durante a atividade.

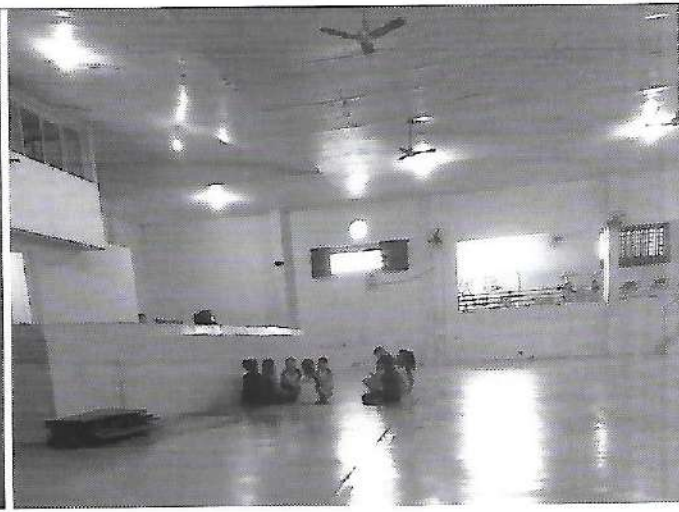

16

Fraterno Auxílio Cristão - F.A.C.

CNPJ N.º 50.757.459/0001-02

Inscrição Estadual: ISENTO

RUA RANGEL PESTANA, 340 - CENTRO - CEP 17201-490 - JAÚ/SP | FONE: (14) 3622-2110/3624-5888

EMAIL: facjau@ig.com.br | SITE: facjau.org | FACEBOOK: Pastoral do Menor - FAC Jaú

NÚCLEO PASTORAL DO MENOR: Rua Rangel Pestana, 340 - CEP 17201-490 - Jaú - SP | Fone: (14) 3624-5888

AÇÃO: Oficina recreativa: “Jogos Diversos”, “Sala de Computador” e “Brinquedoteca”.

OBJETIVO: Proporcionar diversão, estimular a criatividade, promover a interação, socialização, contribuindo para o desenvolvimento de laços afetivos e sociais.

RESPONSÁVEL: Orientadora Social Vanessa e Equipe técnica.

PARTICIPANTES: Orientadora Social e usuários na faixa etária de 06 a 15 anos.

PERÍODO: Manhã e tarde.

DATA: 02, 04, 06, 09, 11, 13, 16 e 18 de dezembro de 2024.

DESENVOLVIMENTO: No mês de dezembro, os orientadores sociais possibilitaram a efetivação de oficinas recreativas com os grupos de usuários do período da manhã e da tarde através da prática recreativa com jogos diversos, em que os usuários puderam livremente escolher os jogos com os quais gostariam de brincar, como jogos de tabuleiro diversos, quebra-cabeças, jogo da memória, “lego”, “uno”, entre outros. As crianças e adolescentes também puderam praticar atividades na sala de informática, como jogos eletrônicos, assistir vídeos, ouvir músicas e também o uso da brinquedoteca com brinquedos diversos, parquinho, pula-corda, brincadeiras com água e pebolim.



Handwritten signature and date:
17

Fraterno Auxílio Cristão - F.A.C.

CNPJ N.º 50.757.459/0001-02

Inscrição Estadual: ISENTO

RUA RANGEL PESTANA, 340 - CENTRO - CEP 17201-490 – JAUÍ/SP | FONE: (14) 3622-2110/3624-5888

EMAIL: facjau@ig.com.br | SITE: facjau.org | FACEBOOK: Pastoral do Menor – FAC Jaú

NÚCLEO PASTORAL DO MENOR: Rua Rangel Pestana, 340 - CEP 17201-490 - Jaú - SP | Fone: (14) 3624-5888

AÇÃO: Oficina Esportiva em ambiente interno.

OBJETIVO: Estimular a interação, atenção, coordenação motora e promoção a saúde através de atividade esportiva.

RESPONSÁVEL: Orientadores Sociais Vanessa e Wesley.

PARTICIPANTES: Orientadores sociais e usuários na faixa etária de 06 a 15 anos.

PERÍODO: Manhã e tarde.

DATA: 02, 04, 06, 09, 11, 13, 16 e 18 de Dezembro de 2024.

DESENVOLVIMENTO: Para a prática e a realização das atividades, os orientadores sociais e usuários utilizaram o pátio do Núcleo Pastoral do Menor, onde foram desenvolvidas atividades esportivas, tais como futebol, vôlei, handebol e queimada. Essas atividades auxiliam no desenvolvimento de habilidades de liderança, cooperação e companheirismo entre as crianças/adolescentes.

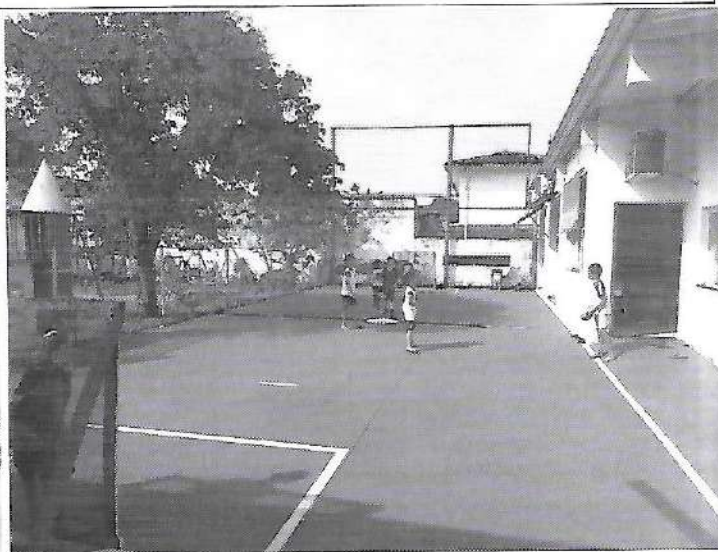
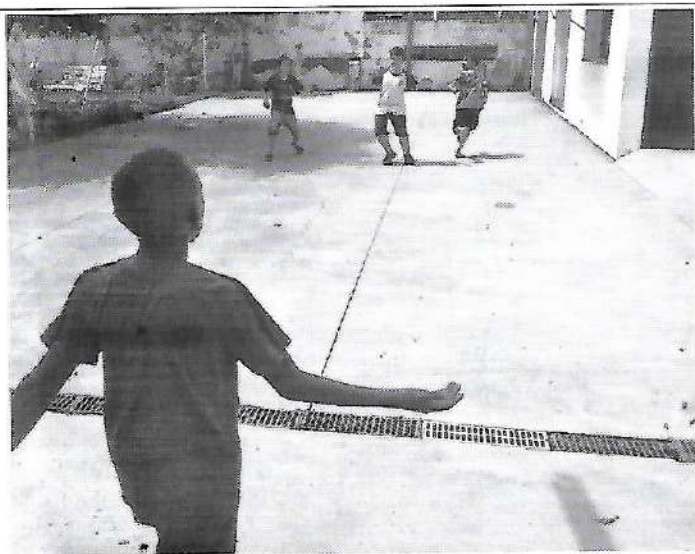

Fraterno Auxílio Cristão - F.A.C.

CNPJ N.º 50.757.459/0001-02

Inscrição Estadual: ISENTO

RUA RANGEL PESTANA, 340 - CENTRO - CEP 17201-490 – JAÚ/SP | FONE: (14) 3622-2110/3624-5888

EMAIL: facjau@ig.com.br | SITE: facjau.org | FACEBOOK: Pastoral do Menor – FAC Jaú

NÚCLEO PASTORAL DO MENOR: Rua Rangel Pestana, 340 - CEP 17201-490 - Jaú - SP | Fone: (14) 3624-5888

AÇÃO: Grupo Socioeducativo: Fechamento da temática mensal.

OBJETIVO: Promover a compreensão da importância dos vínculos sociais e fortalecer relações positivas entre os participantes, suas famílias e a comunidade.

RESPONSÁVEL: Equipe Técnica.

PARTICIPANTES: Assistente Social e usuários na faixa etária de 06 a 15 anos.

PERÍODO: Tarde.

DATA: 17 de Dezembro de 2024.

DESENVOLVIMENTO: A psicóloga Cláudia e a assistente social Marina reuniram as crianças e adolescentes para uma conversa sobre a importância das relações sociais (amizade, família, escola, comunidade). As profissionais buscaram direcionar o bate-papo de forma leve, interativa, estimulando reflexões a partir das experiências dos usuários. Iniciando com perguntas simples e divertidas que envolvem as relações sociais, como "Quem aqui já brincou ou conversou com amigos hoje?" - "O que vocês mais gostam de fazer em família?" - "Na escola, qual o momento mais divertido que vocês estão juntos?" - Na sequência, foi explicado que vínculos sociais são como uma teia que nos conecta com amigos, familiares e o mundo. Quanto mais fortes forem essas conexões, mais felizes e completos poderemos nos sentir. Também foi conversado por que os vínculos sociais são importantes, como exemplo o sentimento de pertencimento, apoio emocional, troca de aprendizado, saúde e bem-estar, etc. Foram apresentados os principais exemplos de vínculos sociais e os usuários foram relacionando com as próprias realidades. Exemplo: família (pai, mãe, irmãos, avós, primos, tios, etc.), amizade (ter amigos), escola (professores e funcionários), SCFV ("as tias e os amigos") e comunidade (vizinhos e amigos que moram perto). Para finalizar, foi reforçado que para fortalecer os vínculos sociais é importante investir em comunicação, respeito, colaboração, tempo juntos, entre outros.



19

Fraterno Auxílio Cristão - F.A.C.

CNPJ N.º 50.757.459/0001-02

Inscrição Estadual: ISENT0

RUA RANGEL PESTANA, 340 - CENTRO - CEP 17201-490 – JAÚ/SP | FONE: (14) 3622-2110/3624-5888
EMAIL: facjau@ig.com.br | SITE: facjau.org | FACEBOOK: Pastoral do Menor – FAC Jaú

NÚCLEO PASTORAL DO MENOR: Rua Rangel Pestana, 340 - CEP 17201-490 - Jaú - SP | Fone: (14) 3624-5888

AÇÃO: Confraternização de Natal com às famílias, usuários e colaboradores do SCFV.

OBJETIVO: Proporcionar interação e fortalecimento de vínculos familiares e comunitários.

RESPONSÁVEL: Equipe de referência da OSC.

PARTICIPANTES: Equipe de referência, usuários, famílias e voluntários.

DATA: 14 de Dezembro de 2024.

DESENVOLVIMENTO: A equipe da Pastoral do Menor promoveu uma confraternização de Natal com usuários e famílias atendidas pelo SCFV. Para o evento, foi organizado um café da manhã no salão de festa da Igreja São Sebastião. Para o café da manhã, foram elaborados e servidos bolos diversos, pães com presunto e queijo, tortas diversas, carolinas, enrolados de frios, café, leite e refrigerantes. Toda a equipe, com auxílio de alguns voluntários, trabalhou no planejamento e organização da festa: compra de mercadorias, organização do salão, elaboração e feitura das tortas e bolos, servir os alimentos para as pessoas presentes, etc. Ademais, a equipe aproveitou a oportunidade para fazer uma apresentação com fotos das atividades e ações desenvolvidas em todo o período e também para fazer um agradecimento às famílias e usuários presentes, a todas as parcerias firmadas, a todos os colaboradores, a todos os voluntários que de alguma forma auxiliaram e possibilitaram a prestação de um serviço de qualidade às crianças, adolescentes no decorrer de todo o ano de 2024, e, para finalizar, cada família recebeu um panetone e uma caneca com chocolates. A ação ocorreu de forma satisfatória e com muitos feedbacks positivos por parte das famílias.



Fraterno Auxílio Cristão - F.A.C.

CNPJ N.º 50.757.459/0001-02

Inscrição Estadual: ISENTA

RUA RANGEL PESTANA, 340 - CENTRO - CEP 17201-490 - JAÚ/SP | FONE: (14) 3622-2110/3624-5888

EMAIL: facjau@ig.com.br | SITE: facjau.org | FACEBOOK: Pastoral do Menor - FAC Jaú

NÚCLEO PASTORAL DO MENOR: Rua Rangel Pestana, 340 - CEP 17201-490 - Jaú - SP | Fone: (14) 3624-5888



Handwritten signature
21

Fraterno Auxílio Cristão - F.A.C.

CNPJ N.º 50.757.459/0001-02

Inscrição Estadual: ISENTO

RUA RANGEL PESTANA, 340 - CENTRO - CEP 17201-490 – JAÚ/SP | FONE: (14) 3622-2110/3624-5888

EMAIL: facjau@ig.com.br | SITE: facjau.org | FACEBOOK: Pastoral do Menor – FAC Jaú

NÚCLEO PASTORAL DO MENOR: Rua Rangel Pestana, 340 - CEP 17201-490 - Jaú - SP | Fone: (14) 3624-5888

AÇÃO: Confraternização dos aniversariantes do mês de Dezembro de 2024.

OBJETIVO: Proporcionar a interação social do grupo através da comemoração dos aniversariantes do mês.

RESPONSÁVEL: Equipe de referência da OSC.

PARTICIPANTES: Equipe de referência da OSC e usuários do SCFV.

DATA: 19 de Dezembro de 2024.

DESENVOLVIMENTO: A equipe da Pastoral do Menor promoveu um almoço em comemoração aos aniversariantes do mês no espaço físico da OSC. Foi proporcionado um espaço decorativo de festa de aniversário e foi cantado parabéns aos aniversariantes presentes, contando com a participação dos demais usuários. Na festa, foi servido lasanha, maionese, frango assado, bolo e refrigerante.



Fraterno Auxílio Cristão - F.A.C.

CNPJ N.º 50.757.459/0001-02

Inscrição Estadual: ISENT0

RUA RANGEL PESTANA, 340 - CENTRO - CEP 17201-490 – JAÚ/SP | FONE: (14) 3622-2110/3624-5888

EMAIL: facjau@ig.com.br | SITE: facjau.org | FACEBOOK: Pastoral do Menor – FAC Jaú

NÚCLEO PASTORAL DO MENOR: Rua Rangel Pestana, 340 - CEP 17201-490 - Jaú - SP | Fone: (14) 3624-5888

AÇÃO: Entrega dos Presentes de Natal.

OBJETIVO: Proporcionar a entrega dos presentes de Natal.

RESPONSÁVEL: Equipe de referência da OSC.

PARTICIPANTES: Equipe de referência da OSC e usuários do SCFV.

PERÍODO: Manhã.

DATA: 20/12/2024.

DESENVOLVIMENTO: Na presente data, a equipe do SCFV realizou a entrega dos presentes de Natal para crianças e adolescentes atendidos pelo serviço. Os presentes foram doados por membros da sociedade que se dispuseram a apadrinhar os usuários. Neste ano, a iniciativa foi coordenada pelo Padre Márcio, da Catedral Nossa Senhora do Patrocínio, que solicitou o pedido de apadrinhamento e também recebeu os presentes.



10. CONSIDERAÇÕES FINAIS

De acordo com o Plano de Trabalho da parceria vigente, de julho a dezembro de 2024, o Núcleo Pastoral do Menor possui capacidade máxima de atendimento de 80 usuários, abrangendo usuários com famílias residentes no território do CRAS Central, CRAS Cila de Lúcio Bauab, CRAS Altos da Cidade e CRAS Distrito de Potunduva. No mês de dezembro houve a inserções e nem desligamentos de usuários no SCFV, o que permaneceu em um total 62 usuários atendidos. Ressalta que a equipe técnica procurou manter-se em contato com a equipe do CRAS Central ofertando as vagas disponíveis e buscando suprir a demanda existente.

As ações do mês foram baseadas e elaboradas no intuito de apresentar o tema “Valorização dos Vínculos Sociais” que buscou promover a compreensão da importância das relações interpessoais e da conexão com a comunidade para o bem-estar individual e coletivo. Também buscou incentivar as crianças e adolescentes na construção e o fortalecimento de laços positivos com familiares, amigos, colegas e membros da comunidade, além de estimular a participação ativa em iniciativas coletivas que beneficiem o grupo, além de incentivar o desenvolvimento de relações saudáveis, baseadas em respeito, empatia, cooperação e solidariedade, reconhecendo a importância dessas conexões para o crescimento pessoal e social.

A temática foi trabalhada com os usuários através de roda de conversa, atividades lúdicas e espaço para momentos de convivência grupal e aquisição de conhecimento sobre o tema proposto. Ademais, os usuários que frequentaram o SCFV no mês de dezembro interagiram com o grupo, com os orientadores sociais e equipe técnica, através da convivência por meio grupos socioeducativos, oficinas esportivas em ambiente interno e externo, oficinas recreativas e oficinas de arte e cultura e artesanato, onde foram desenvolvidas atividades como práticas de futebol, vôlei, pintura de desenhos, confecção de guirlandas, cartões e decorações de Natal, brincadeiras diversas, jogos diversos e comemoração dos aniversariantes do mês, confraternização com as famílias, como também, a participação em grupos socioeducativos que foram abordados e dialogados sobre o tema do mês.

Fraterno Auxílio Cristão F.A.C.

CNPJ N.º 50.757.459/0001-02
 RUA RANGEL PESTANA, 340 - CENTRO - CEP 17201-490 - JAÚ - SP FONE: (14) 3622-2110
 EMAIL: fajau@ig.com.br SITE: fajau.org FACEBOOK: Pastoral do Menor - FAC Jaú

Inscrição Estadual: ISENTO

NÚCLEO PASTORAL DO MENOR: Rua Rangel Pestana, 340 - CEP 17201-490 - Jaú - SP - Fone: (14) 3624-5888

11. DESCRIÇÃO DE METAS A SEREM ATINGIDAS

Objetivos	Metas	Indicadores	Instrumentais
<p>1. Assegurar espaços de referência para o convívio familiar e comunitário e o desenvolvimento de relações de afetividade, solidariedade e respeito mútuo;</p>	<p>- Realizar no mínimo 01 (uma) ação comunitária descentralizada no território de maior demanda de famílias atendidas pelo Serviço; (<i>Ação Comunitária a ser realizada em apoio à Campanha outubro Rosa</i>)</p> <p>- Realizar no mínimo 02 (duas) ações com às famílias durante o período de 06 meses, incluindo reuniões, oficinas ou grupos com temas socioeducativos: (<i>Setembro e Novembro</i>)</p>	<p>- Fortalecimento de vínculos comunitários; - Índice de frequência nas ações.</p> <p>- Fortalecimento de vínculos familiares; - Índice de frequência nas ações.</p>	<p>() Ultrapassou a meta (X) Cumpriu a meta () Cumpriu parcialmente a meta () Não atingiu a meta - justificar no item a seguir</p> <p>() Ultrapassou a meta (X) Cumpriu a meta () Cumpriu parcialmente a meta</p>



Fraterno Auxílio Cristão F.A.C.

CNPJ N.º 50.757.459/0001-02
 RUA RANGEL PESTANA, 340 - CENTRO - CEP 17201-490 - JAU - SP FONE: (14) 3622-2110
 EMAIL: facjau@ig.com.br SITE: facjau.org FACEBOOK: Pastoral do Menor - FAC Jau

Inscrição Estadual: ISENT0

NUCLEO PASTORAL DO MENOR: Rua Rangel Pestana, 340 - CEP 17201-490 - Jau - SP -Fone: (14) 3624-5888

<p>2. Possibilitar a ampliação do universo informacional, artístico e cultural das crianças e adolescentes, bem como estimular o desenvolvimento de potencialidades, habilidades,</p>	<p>- Realizar no mínimo 01 (uma) confraternização com as crianças/adolescentes e suas famílias durante o período de 12 meses <i>(Confraternização de Natal)</i></p>	<p>- Ampliação do universo informacional das crianças e adolescentes. - Número de grupos/oficinas realizados com cada grupo de crianças/adolescentes; - Índice de frequência nas ações.</p>	<p>() Não atingiu a meta - justificar no item a seguir () Ultrapassou a meta (X) Cumpriu a meta () Cumpriu parcialmente a meta () Não atingiu a meta - justificar no item a seguir</p>
<p>2. Possibilitar a ampliação do universo informacional, artístico e cultural das crianças e adolescentes, bem como estimular o desenvolvimento de potencialidades, habilidades,</p>	<p>- Realizar no mínimo 02 (dois) tipos de atividade diária com cada grupo de (até 20) crianças/adolescentes, incluindo oficinas e/ou grupos socioeducativos, com exceção dos meses do mês de julho.</p>	<p>- Ampliação do universo informacional das crianças e adolescentes. - Número de grupos/oficinas realizados com cada grupo de crianças/adolescentes; - Índice de frequência nas ações.</p>	<p>() Ultrapassou a meta (X) Cumpriu a meta () Cumpriu parcialmente a meta () Não atingiu a meta - justificar no item a seguir</p>



Fraterno Auxílio Cristão F.A.C.

CNPJ N.º 50.757.459/0001-02

RUA RANGEL PESTANA, 340 - CENTRO - CEP 17201-490 - JAUÍ - SP FONE: (14) 3622-2110

EMAIL: facjau@ig.com.br SITE: facjau.org FACEBOOK: Pastoral do Menor - FAC Jauí

Inscrição Estadual: ISENTO

NÚCLEO PASTORAL DO MENOR: Rua Rangel Pestana, 340 - CEP 17201-490 - Jauí - SP - Fone: (14) 3624-5888

<p>talentos e propiciar sua formação cidadã;</p>	<p>- Realizar no mínimo 01 (um) grupo Socioeducativo pelos Técnicos de referência do serviço (Assistente Social e Psicólogo(o), por mês com grupos de até 20 usuários, com exceção do mês de julho.</p>	<p>- Fortalecimento de vínculos com a equipe técnica. - Ampliação do universo informacional das crianças e adolescentes.</p>	<p>(X) Ultrapassou a meta () Cumpriu a meta () Cumpriu parcialmente a meta () Não atingiu a meta - justificar no item a seguir</p>
<p>- Realizar no mínimo 01 (uma) atividade externa com as crianças/adolescentes durante o período de 06 meses (<i>Brincadeiras no parque do Rio Jahu no mês de Julho</i>);</p>	<p>- Fortalecimento e a socialização em grupo; - Ampliar o universo cultural e o conhecimento além do seu cotidiano;</p>	<p>- Fortalecimento e a socialização em grupo; - Ampliar o universo cultural e o conhecimento além do seu cotidiano;</p>	<p>(X) Ultrapassou a meta () Cumpriu a meta () Cumpriu parcialmente a meta () Não atingiu a meta - justificar no item a seguir</p>
<p>Abordar no mínimo 05 (cinco) temas socioeducativos mensais com os usuários, dentro do período de 06 meses, exceto no mês de julho;</p>	<p>- Ampliar o conhecimento de temas essenciais para o desenvolvimento pessoal e social dos usuários;</p>	<p>- Ampliar o conhecimento de temas essenciais para o desenvolvimento pessoal e social dos usuários;</p>	<p>() Ultrapassou a meta (X) Cumpriu a meta () Cumpriu parcialmente a meta</p>

Fraterno Auxílio Cristão F.A.C.

CNPJ N.º 50.757.459/0001-02
 Inscrição Estadual: ISENT0
 RUA RANGEL PESTANA, 340 - CENTRO - CEP 17201-490 - JAÚ - SP FONE: (14) 3622-2110
 EMAIL: facjau@ig.com.br SITE: facjau.org FACEBOOK: Pastoral do Menor - FAC Jaú

NÚCLEO PASTORAL DO MENOR: Rua Rangel Pestana, 340 - CEP 17201-490 - Jaú - SP - Fone: (14) 3624-5888

<p>3. Prevenir a institucionalização e a segregação de crianças, adolescentes, em especial das pessoas com deficiência, assegurando o direito à convivência familiar e comunitária;</p>	<p>- Realizar no mínimo 02 (duas) reuniões com o CRAS de referência para discussão de casos, planejamento das ações, dentre outros assuntos; <i>(Reuniões agendadas trimestralmente durante o período vigente - agosto e novembro)</i></p>	<p>- Fortalecimento da rede socioassistencial de Proteção Social Básica. - Número de reuniões realizadas.</p>	<p><input type="checkbox"/> Não atingiu a meta - justificar no item a seguir</p> <p><input type="checkbox"/> Ultrapassou a meta <input checked="" type="checkbox"/> Cumpriu a meta <input type="checkbox"/> Cumpriu parcialmente a meta <input type="checkbox"/> Não atingiu a meta - justificar no item a seguir</p>
<p>- Realizar no mínimo 01 (uma) reunião com o CREAS para discussão de casos de violação de direitos, se necessário; <i>(Reunião agendada no mês de Setembro)</i></p>	<p>- Fortalecimento da rede socioassistencial de Proteção Social Básica e Especial. - Número de reuniões realizadas.</p>	<p>- Fortalecimento da rede socioassistencial de Proteção Social Básica e Especial. - Número de reuniões realizadas.</p>	<p><input checked="" type="checkbox"/> Ultrapassou a meta <input type="checkbox"/> Cumpriu a meta <input type="checkbox"/> Cumpriu parcialmente a meta <input type="checkbox"/> Não atingiu a meta - justificar no item a seguir</p>

28

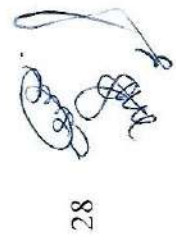

Fraterno Auxílio Cristão F.A.C.

CNPJ N.º 50.757.459/0001-02 Inscrição Estadual: ISENTO
 RUA RANGEL PESTANA, 340 - CENTRO - CEP 17201-490 - JAÚ - SP FONE: (14) 3622-2110
 EMAIL: facjau@ig.com.br SITE: facjau.org FACEBOOK: Pastoral do Menor - FAC Jaú

NÚCLEO PASTORAL DO MENOR: Rua Rangel Pestana, 340 - CEP 17201-490 - Jaú - SP - Fone: (14) 3624-5888

<p>4. Estimular o protagonismo social e a participação na vida pública do território e desenvolver competências para a compreensão crítica da realidade social e do mundo contemporâneo;</p>	<ul style="list-style-type: none"> - Participar no mínimo de 01 (uma) conferência municipal, se houver no referido período; <i>(De acordo com o calendário municipal)</i> 	<ul style="list-style-type: none"> - Exercício da participação cidadã; - Exercício do controle social; - Índice de presença das crianças/adolescentes; 	<p>() Ultrapassou a meta () Cumpriu a meta () Cumpriu parcialmente a meta (X) Não atingiu a meta - justificar no item a seguir</p>
<p>Justificativa: A meta acima não foi atingida pois não ocorreu Conferência Municipal no referido período.</p>			
<p>- Articular/ participar no mínimo de 01 (uma) reunião descentralizada do Conselho Municipal dos Direitos da Criança e do Adolescente; <i>(De acordo com o calendário municipal)</i></p>	<ul style="list-style-type: none"> - Informação sobre os direitos da criança e adolescente; - Exercício da participação cidadã; - Exercício do controle social; - Número de reuniões realizadas. 	<p>() Ultrapassou a meta () Cumpriu a meta () Cumpriu parcialmente a meta (X) Não atingiu a meta - justificar no item a seguir</p>	
<p>Justificativa: A meta acima não foi atingida devido à indisponibilidade de reuniões com os representantes do CMDCA no referido período.</p>			

29



Fraterno Auxílio Cristão F.A.C.

CNPJ N.º 50.757.459/0001-02
 RUA RANGEL PESTANA, 340 - CENTRO - CEP 17201-490 - JAU - SP FONE: (14) 3622-2110
 EMAIL: facjau@ig.com.br SITE: facjau.org FACEBOOK: Pastoral do Menor - FAC Jau

Inscrição Estadual: ISENT0

NÚCLEO PASTORAL DO MENOR: Rua Rangel Pestana, 340 - CEP 17201-490 - Jau - SP - Fone: (14) 3624-5888

<p>5. Articular o acesso à serviços setoriais, em especial políticas de educação, saúde, cultura, esporte e lazer existentes no território, contribuindo para o usufruto dos usuários aos demais direitos.</p>	<p>- Solicitar no mínimo 01 (um) acompanhamento anual na área da saúde com a realização de exames clínicos; <i>(Acompanhamento solicitado no mês de aniversário de cada usuário)</i></p>	<p>- Aumento de acessos aos serviços de saúde; - Prevenção de saúde infanto-juvenil;</p>	<p>() Ultrapassou a meta (X) Cumpriu a meta () Cumpriu parcialmente a meta () Não atingiu a meta - justificar no item a seguir</p>
	<p>- Solicitar 01 (uma) avaliação médica durante a inclusão da criança/adolescente no SCFV, podendo ser entregue até 90 dias após a inserção;</p>	<p>- Ampliação do acesso aos serviços de saúde; - Redução do índice e detecção precoce de doenças em conjunto com a política de saúde;</p>	<p>() Ultrapassou a meta (X) Cumpriu a meta () Cumpriu parcialmente a meta () Não atingiu a meta - justificar no item a seguir</p>
	<p>- Realizar no mínimo 01 (um) passeio cultural com as crianças e adolescentes; história local (cultura); <i>(Passeio na praça do Museu Municipal no mês de agosto)</i></p>	<p>- Ampliação de acesso ao universo cultural; - Número de ações desenvolvidas;</p>	<p>() Ultrapassou a meta (X) Cumpriu a meta () Cumpriu parcialmente a meta</p>



Fraterno Auxílio Cristão F.A.C.

CNPJ N.º 50.757.459/0001-02
 RUA RANGEL PESTANA, 340 - CENTRO - CEP 17201-490 - JAÚ - SP FONE: (14) 3622-2110
 EMAIL: facjau@ig.com.br SITE: facjau.org FACEBOOK: Pastoral do Menor - FAC Jaú

Inscrição Estadual: ISENTO

NÚCLEO PASTORAL DO MENOR: Rua Rangel Pestana, 340 - CEP 17201-490 - Jaú - SP - Fone: (14) 3624-5888

			() Não atingiu a meta - justificar no item a seguir
<p>6. Favorecer o desenvolvimento de atividades intergeracionais, propiciando trocas de experiências e vivências, fortalecendo o respeito, a solidariedade, os vínculos familiares e comunitários.</p>	<p>- Realizar no mínimo 01 (uma) ação intergeracional envolvendo os serviços Socioassistenciais que presta atendimento a pessoa idosa no ano; (Ação em comemoração ao dia do idoso 01/10)</p>	<p>- Garantia e/ou ampliação da convivência intergeracional; - Número de ações desenvolvidas;</p>	<p>() Ultrapassou a meta (X) Cumpriu a meta () Cumpriu parcialmente a meta () Não atingiu a meta - justificar no item a seguir</p>
<p>7. Contribuir para a inserção, reinserção e permanência das crianças e adolescentes no sistema educacional.</p>	<p>- Solicitar no mínimo 01 (um) acompanhamento do aproveitamento escolar no ano; (<i>Dezembro</i>)</p>	<p>- Elevação do desempenho escolar; - Redução do índice de evasão escolar; - Número de solicitações e contato com as escolas;</p>	<p>() Ultrapassou a meta (X) Cumpriu a meta () Cumpriu parcialmente a meta () Não atingiu a meta - justificar no item a seguir</p>

12. RESULTADOS OBTIDOS:

12.1 ASPECTOS POSITIVOS E NEGATIVOS

No mês de Dezembro, como aspecto positivo, nota-se a permanência da participação ativa dos usuários nas atividades desenvolvidas ao longo do mês ao interagirem com questionamentos, sugestões e criação de atividades, além do vínculo de confiança estabelecido com os orientadores sociais para dialogar sobre suas vivências nos contextos familiar, comunitário e social.

Ademais, a Confraternização de Natal foi realizada de forma satisfatória, envolvendo as famílias, os usuários e os colaboradores do Serviço. O evento teve como objetivo principal promover a interação entre os participantes e fortalecer os vínculos familiares e comunitários. A ação foi marcada por um ambiente acolhedor e participativo, que incentivou momentos de convivência e troca de experiências. Além disso, a iniciativa recebeu muitos feedbacks positivos, destacando o impacto significativo no fortalecimento das relações e no sentimento de pertencimento.

No entanto, como fator negativo pode-se apontar o calor excessivo durante as atividades recreativas e esportivas no pátio da OSC, principalmente no período da tarde, devido à falta de cobertura do espaço.

12.2 PROPOSTAS PARA A SUPERACÃO

A Equipe Técnica tem se empenhado em captar recursos por meio de Emendas Municipais Impositivas, com o objetivo de viabilizar a cobertura do pátio e promover melhorias no espaço físico da OSC. Essas iniciativas visam oferecer um ambiente mais adequado, seguro e confortável para o desenvolvimento das atividades com os usuários. Além disso, foram desenvolvidas atividades com o uso de água, especialmente planejadas para aliviar os efeitos dos dias de calor intenso. Essas ações têm como finalidade proporcionar bem-estar aos participantes, garantindo momentos de lazer e equilíbrio durante os dias mais quentes.

12.3 MENSURAÇÃO DO PÚBLICO ATINGIDO

No mês de dezembro, o Núcleo Pastoral do Menor atendeu presencialmente a quantidade de 62 crianças e adolescentes. A equipe técnica realizou atendimentos presenciais para entrega de encaminhamentos para a rede de saúde, seguindo o cronograma de aniversário das crianças e adolescentes. A Assistente Social e Psicóloga também realizaram contato com as famílias através de mensagens no WhatsApp e ligações telefônicas e reunião com responsáveis.

Fraterno Auxílio Cristão F.A.C.

CNPJ-N.º 50.757.459/0001-02

Inscrição Estadual: ISENTA

RUA RANGEL PESTANA, 340 - CENTRO - CEP 17201-490 - JAÚ - SP FONE: (14) 3622-2110

EMAIL: facjau@ig.com.br SITE: facjau.org FACEBOOK: Pastoral do Menor - FAC Jaú

NÚCLEO PASTORAL DO MENOR: Rua Rangel Pestana, 340 - CEP 17201-490 - Jaú - SP -Fone: (14) 3624-5888

12.4 IMPACTOS SOCIAIS OBTIDOS ATRAVÉS DAS ATIVIDADES DESENVOLVIDAS

As atividades realizadas tiveram como objetivo principal gerar impactos sociais significativos, promovendo a compreensão e valorização da importância de construir e fortalecer os vínculos sociais. Por meio de ações como oficinas, grupos socioeducativos e a Confraternização de Natal, que buscou desenvolver nos usuários o senso de gratidão e a valorização das relações desenvolvidas ao longo do ano com a equipe de referência da OSC, famílias suas e a comunidade.

Essas atividades também foram planejadas para proporcionar aos usuários do SCFV momentos de ludicidade, estimulando o desenvolvimento de relações sociais baseadas no respeito e na colaboração mútua e ao protagonismo e autonomia ao participarem ativamente das atividades.

Além disso, procurou-se criar um ambiente de incentivo às atividades esportivas, culturais, artísticas e recreativas, onde crianças e adolescentes possam desfrutar de experiências lúdicas e interativas, garantindo o direito de brincar e se desenvolver de maneira completa. Assim, os usuários entendem a relevância do brincar nesta etapa do crescimento humano, que exige estímulo à criatividade, interação emocional, integração em grupo, formação de um senso de colaboração em equipe e expansão do seu universo informacional e cultural.

Jaú, 15 de Janeiro de 2025

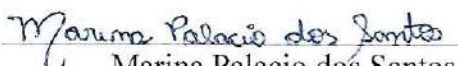

Pedro Luiz Zanutto
Presidente

Marina Palacio dos Santos
Assistente Social
CRESS nº 62.411

Cláudia Cristina Iquiene Moreira
Psicóloga
CRP nº 06/167937

Fraterno Auxílio Cristão - F.A.C.

CNPJ N.º 50.757.459/0001-02

Inscrição Estadual: ISENTO

RUA RANGEL PESTANA, 340 - CENTRO - CEP 17201-490 - JAUÍ - SP FONE: (14) 3622-2110

EMAIL: facjau@ig.com.br SITE: facjau.org FACEBOOK: Pastoral do Menor - FAC Jauí

NÚCLEO PASTORAL DO MENOR: Rua Rangel Pestana, 340 - CEP 17201-490 - Jauí - SP - Fone: (14) 3624-5888

LISTA DE USUÁRIOS ATENDIDOS MÊS: DEZEMBRO/2024

Nº	NOME	DN	NIS	NOME RESPONSÁVEL	ENDEREÇO	TELEFONE	DATA INGRESSO
1	ABNER SANTANA DE MATTOS	17/05/2017	23790346213	CIRINEU LAURINDO DE MATTOS	RUA ALBERTO BARBOSA, 773 - VILA NOVA JAHU	98837-3168	07/05/2024
2	ANA BEATRIZ LINHARES	16/07/2014	21308761114	TATIANE LINHARES	RUA ONOFRE DE ALMEIDA SAMPAIO, 104 - VILA NOVA	99708-2835	25/04/2023
3	ANA CAROLINA ALVES PACHECO	01/02/2014	23690506510	ALINE CRISTINA ALVES	RUA ALBERTO BARBOSA, 520 - VILA SAMPAIO BUENO	999055839	11/02/2020
4	ANA LIVIA LIMA DE OLIVEIRA	04/12/2017	16119881647	ANDRESSA LIMA ALVES	RUA VISCONDE DO RIO BRANCO, 1272 - CENTRO	99194-7064	22/02/2024
5	ANA MARCIA DE SOUZA GIGLIOTTI	14/04/2016	238275879	ANGELA DE SOUZA DA ROCHA	RUA ELIAS LETAIF, 157 (FUNDOS) - JD SANTA HELENA	99745-8542	08/05/2023
6	ANNA MEGUMI MATSUFUJI	14/05/2014	21328008731	JANDIRA PEREIRA DA SILVA MATSUFUJI	RUA SETE DE SETEMBRO, 987- VILA NOVA	996424809	31/09/2022
7	ANA VITORIA RUBIO FRANCO	18/05/2015	21449458396	LOURDES CAETANO	RUA ALFREDO LEITÃO, 102 - CENTRO	99730-5945	14/06/2024
8	ANTHONY HENRIQUE BUENO	03/03/2016	23862278367	MAIRA LIDIA FRANCO FONSECA	RUA JOSÉ JOAQUIM DE MELO, Nº 78 - VILA IVAN	99147-3526	16/08/2022
9	ANNY NEVES NUNES ALVES	25/04/2016	21394370409	MARIANA CRISTINA NEVES DOS SANTOS	RUA JOSÉ DE OLIVEIRA COELHO, Nº 312 - JARDIM SANZOVO	99671-8925	05/03/2024
10	ARTHUR EMANUEL PIRES BARBOSA	07/02/2017	23840322533	ANA CAROLINA E. G DA SILVA	RUA SALDANHA MARINHO, 1803 - CASA 3 - VILA BUSCARIOLO	99138-7198	26/05/2023
11	ARTHUR HENRIQUE DA SILVA ANDRADE	19/12/2015	23751810745	VANESSA CARLA DA SILVA E SILVIO HENRIQUE DE 12ANDRADE	RUA SEBASTIÃO DA SILVA REZENDE, 11 - JARDIM SANTA HELENA	99661-7436	18/09/2023

Fraterno Auxílio Cristão - F.A.C.

CNPJ N.º 50.757.459/0001-02

Inscrição Estadual: ISENT0

RUA RANGEL PESTANA, 340 - CENTRO - CEP.17201-490 - JAÚ, - SP FONE: (14)3622-2110

EMAIL: facjau@ig.com.br SITE: facjau.org FACEBOOK: Pastoral do Menor - FAC Jaú

NÚCLEO PASTORAL DO MENOR: Rua Rangel Pestana, 340 - CEP 17201-490 - Jaú - SP - Fone: (14) 3624-5888

12	ARTHUR MIGUEL AGOSTINI	04/01/2018	23879279159	TAIS ALVES SANTIAGO	RUA PEDRO GAZZOLI, 39 - JARDIM CAROLINA	99743-8581	05/02/2024
13	ARTHUR MURILO LIMA DE OLIVEIRA	25/08/2016	23759341582	ANDRESSA LIMA ALVES	RUA VISCONDE DO RIO BRANCO, 1272 - CENTRO	99194-8193	16/08/2023
14	BRYAN COSTA DE OLIVEIRA	07/02/2016	21400698563	MIRIAM C. DA COSTA CARDOSO	RUA ALFREDO LEITÃO, 943 - VILA SAMPAIO	99756-5011	14/03/2023
15	CARLA ALVES DOS SANTOS	30/08/2015	23736554814	SEILA ROSELI DE CAMPOS	RUA SÃO CAETANO, Nº15 - JARDIM SÃO CAETANO	98100-1261	29/08/2022
16	CLARA LOURRANE SILVA DE SOUSA	01/04/2012	23652882799	LAUDECI GARRIDO DA SILVA	RUA GIÁCOMO FÚRIA, Nº 325 - JARDIM CONCORDE - DISTRITO 16DE POTUNDUVA	99607-8627	07/12/2022
17	DANTE CASTIEL CAMPOS FRANÇA	24/11/2016	23766542482	SEILA ROSELI DE CAMPOS	R17UA SÃO CAETANO, Nº15 - JARDIM SÃO CAETANO	98133-8090	20/04/2023
18	DEXTER VINICIUS SILVA DE SOUZA	15/07/2015	23754166804	DAIANA APARECIDA DA SILVA	RUA ELIAS LETAIF, 301 - CHÁCARA FLORA	99771-6453	14/07/2023
19	DIOGO SANTANA DA SILVA	07/06/2015	23724193757	MICHELE CRISTINA SANTANA DA SILVA	ALTOS DA CIDADE	9979233565	25/05/2022
20	ENZO HENRIQUE DE ALMEIDA	18/11/2017	16103204357	ANA BEATRIZ DE QUEIROZ	RUA XV DE NOVEMBRO, 2096 - VILA BUSCARIOLO	99874-7986	16/09/2024
21	ERICK PACHECO DOS SANTOS	10/05/2018	23833191569	JOSILENE ALVES DOS SANTOS	RUA FRANCISCO TOLEDO DE ARRUDA, 109 - JARDIM SANTO ANTONIO	99848-7753	21/05/2024
22	FERNANDO LUIZ ALVES SANTOS	12/10/2012	22021806234	JOSILENE ALVES DOS SANTOS	RUA PREFEITO FRANCISCO TOLEDO ARRUDA, Nº 109 - JARDIM SANTO ANTONIO	998487753	19/04/2022
23	FILIPILUIZ COSTA SANTOS	19/04/2013	23632584881	JOSILENE ALVES DOS SANTOS	RUA PREFEITO FRANCISCO TOLEDO ARRUDA, Nº 109 - JARDIM SANTO ANTONIO	998487753	19/04/2022
24	FLÁVIA DE JESUS CRISTINA DA SILVA	04/03/2015	23774693982	JOSI CRISTINA BOMFIM	RUA DOUTOR JOÃO ALBERTO VILLAR MAMEDE, 581 - 25RESIDENCIAL CIDADE ALTA	(34) 998041443	25/01/2022

Fraterno Auxílio Cristão - F.A.C.

GNPJ N.º 50.757.459/0001-02

Inscrição Estadual: ISENT0

RUA RANGEL PESTANA, 340 - CENTRO - CEP 17201-490 - JAÚ - SP.FONE: (14) 3622-2110

EMAIL: facjau@ig.com.br SITE: facjau.org FACEBOOK: Pastoral do Menor - FAC Jaú

NÚCLEO PASTORAL DO MENOR: Rua Rangel Pestana, 340 - CEP 17201-490 - Jaú - SP - Fone: (14) 3624-5888

25	GABRIEL AUGUSTO PIRES BARBOSA	06/03/2015	23840323521	ANA CAROLINA E. G. DA SILVA	R26UA SALDANHA MARINHO, 18023 - CASA 3 - VILA BUSCARIOLO	99138-7198	26/05/2023
26	GABRIEL VICENTE DA COSTA GUSSON	12/02/2014	23723299446	KATIA VANESSA GUSSON	RUA HUMBERTO BARONI, 530 - JARDIM ODETE	99752-3656	30/11/2022
27	GABRIEL VINICIUS BELLINI DOS SANTOS	05/09/2013	23667310486	LETICIA APARECIDA BELLINI	RUA CAETANO MAZZA, N° 433 - VILA INDUSTRIAL	99888916	28/09/2022
28	GABRIEL RAIMUNDO GOMES	15/03/2012	22014731743	THABATA MAYARA RAIMUNDO	AV.COMANDANTE JOÃO RIBEIRO DE BARROS, N°109 - JD BELA VISTA	99181-4326	13/03/2024
29	GABRIEL TREVISAN TEIXEIRA	22/02/2017	23859801755	ABNER JEFERSON LÉ DAVI DAMAZIO DUGOLIN	RUA RAPHAEL WALDRIGHI, 356 - VILA XV	99640-6597	01/10/2024
30	HELLOÁ IGNÁCIO COUTO	28/09/2017	23813289520	NATHALIA IGNÁCIO ANDRÉ	RUA JOÃO PUCCI, 11 - RESIDENCIAL FREI GALVÃO	99643-1543	11/09/2024
31	HENRY IGNÁCIO ANDRÉ	02/10/2013	23813291266	NATHALIA IGNÁCIO ANDRÉ	RUA JOÃO PUCCI, 11 - RESIDENCIAL FREI GALVÃO	99643-1543	26/09/2023
32	ISABELLY CAMPOS RUFINO	10/05/2014	23722700376	INGRID ALESSANDRA MOREIRA CAMPOS	RUA MARIA CHIODI LUPO, N° 75 - VILA BRASIL	99832-4701	13/09/2022
33	ISAAC MUNHOZ CARDOSO	05/09/2016	238204838-76	TALISSA LAVINIA MUNHOZ CARDOSO	RUA TENENTE LOPES, 1311 - CENTRO	11 94850-7558	28/03/2023
34	JOÃO ACÁSSIO HERMINIO DA SILVA	03/01/2018	23809383445	INGRID ALESSANDRA MOREIRA CAMPOS	RUA MARIA CHIODI LUPO, N° 75 - VILA BRASIL	99832-4701	12/11/2024
35	KAUÁ FELLIPE GARCIA	30/01/2013	23629252334	VERA LÚCIA GARCIA	RUA PAISSANDU, CASA 11 - FUNDOS - VILA CARVALHO	99804-3431	31/08/2022
36	KEIRRYSSON DIEGO IGNÁCIO ANDRÉ	10/08/2015	23813290413	NATHALIA IGNÁCIO ANDRÉ	RUA JOÃO PUCCI, 11 - RESIDENCIAL FREI GALVÃO	99643-1543	26/09/2023
37	LIVIA DIANCA DA SILVA CAVALCANTE	17/04/2018	23879949944	TAIS DOS SANTOS GARCIA	RUA MIGUEL NASSIF NAME, 111 - VILA INDUSTRIAL	99883-4685	11/09/2024
38	LORRAYNE DANDARA DE ARAUJO	17/10/2016	23829426557	JULIANA DE ARAUJO	RUA OLIVIO STORTI, 80 - JARDIM SÃO JOSÉ	98839-4334	23/05/2023
39	LORENA MARQUES NASCIMENTO	16/09/2016	23822296577	ANTONIA VIEIRA DA SILVA	RUA ANTONIO DALPINO, 318 - JARDIM SANZOVO	(11) 97260-3405	25/01/2023

Fraterno Auxílio Cristão - F.A.C.

CNPJ N.º 50.757.459/0001-02

Inscrição Estadual: ISENT0

RUA RANGEL PESTANA, 340 - CENTRO - CEP 17201-490 - JAUÍ - SP FONE: (14) 3622-2110

EMAIL: facjau@ig.com.br SITE: facjau.org FACEBOOK: Pastoral do Menor - FAC Jauí

NÚCLEO PASTORAL DO MENOR: Rua Rangel Pestana, 340 - CEP 17201-490 - Jauí - SP - Fone: (14) 3624-5888

40	MANUELA NASCIMENTO	MARQUES	20/04/2015	23712994970	ANTÔNIA VIEIRA DA SILVA	RUA ANTÔNIO DALPINO, N° 318 - JARDIM SANZOVO	98829-3386	02/02/2022
41	MARIA FERNANDA LOPES MORAES	LOPES	30/06/2015	21345819031	MARTA HELENA LOPES DE MORAES	RUA ALBERTINA BUENO DE CAMPANA, 26 - JARDIM PADRE AUGUSTO SANI	99835-5642	25/06/2024
42	MATHEUS DA SANTOS	SILVA	19/01/2017	23784649056	LETICIA APARECIDA BELLINI	RUA CAETANO MAZZA, N° 433 - VILA INDUSTRIAL	99884-8916	17/07/2023
43	MIGUEL TEIXEIRA	TREVISAN	05/07/2015	23734202465	ABNER JEFERSON LÉ DAVI DAMAZIO DUGOLIN	RUA RAPHAEL WALDRIGHI, 356 - VILA XV	99640-6597	01/10/2024
44	NICOLLY BIANCA BARBOSA DE GOLVEA	BARBOSA	07/12/2015	23733838609	ALDA CRISTINA BARBOSA	AVENIDA FRANCISCO CANHOS, 13	998939211	16/03/2022
45	PEDRO HENRIQUE BUSSOLAN TESSER	HENRIQUE	11/03/2013	23659745940	LUCIANE LUIZA BUSSOLAN	RUA PAISSANDU, 1582 - VILA CARVALHO	991537282	11/05/2023
46	PEDRO MULLER DA SILVA	MULLER	10/12/2014	23819892156	PATRICIA APARECIDA DOS SANTOS	RUA PEREIRA DE TOLEDO, 232- CENTRO	998838914	26/05/2022
47	PIETRA DA SILVA	DA SILVA	01/06/2012	23615506177	TAIS DOS SANTOS GARCIA DA SILVA	RUA OLIVIO STORTI, N° 125 - JD SÃO JOSÉ	99883-4685	08/03/2024
48	RAISSA EMANUELLY EVANGELISTA	EVANGELISTA	23/01/2017	23770624846	RENATA LUCIANE EVANGELISTA	RUA JOSÉ CHIARATO, 65 - JARDIM SANTA ROSA	99908-3767	25/10/2023
49	RAFAELA CARVALHO MARCELINO	CARVALHO	17/08/2016	23759550599	ROSANGELA APARECIDO MARCELINO	RUA ANDRÉ OVIDIO GARCIA, 420 - RESIDENCIAL CIDADE ALTA	99194-6401	24/01/2023
50	RAPHAEL MUNHOZ	PASCOLAT	26/05/2014	23865521963	ANA LÚCIA PASCOLAT	RUA FRANCISCO SAMPAIO, N° 131 - VILA SAMPAIO BUENO	99706-6541	14/02/2022
51	RAVI CLARO	CLARO	11/05/2013	12902627159	JÉSSICA FERNANDA PIRES DE OLIVEIRA	RUA SÃO LEONARDO, N°04 - CHÁCARA BRAZ	98209-1427	18/10/2021
52	REBEKA MARCELINO	CARVALHO	26/05/2013	23642537800	ROSANGELA APARECIDA DE CARVALHO	RUA ANDRÉ OVIDIO GARCIA, 420 - RESIDENCIAL CIDADE ALTA	991653620	10/03/2022
53	SAMUEL AYSLAN CLARO	CLARO	11/09/2015	23723662362	JÉSSICA FERNANDA PIRES S4DE OLIVEIRA	RUA SÃO LEONARDO, N°04 - CHÁCARA BRAZ	99815-0999	10/02/2022
54	SAMUEL NASCIMENTO	NASCIMENTO	25/06/2016	21402353121	LARISSA DO NASCIMENTO	RUA TARGINO FERRAZ DO	99113-8008	17/05/2023

Fraterno Auxílio Cristão - F.A.C.

GNPJ N.º 50.757.459/0001-02

Inscrição Estadual: ISENTO

RUA RANGEL PESTANA, 340 - CENTRO - CEP 17201-490 - JAÚ - SP FONE: (14) 3622-2110

EMAIL: facjau@ig.com.br SITE: facjau.org FACEBOOK: Pastoral do Menor - FAC Jaú

NÚCLEO PASTORAL DO MENOR: Rua Rangel Pestana, 340 - CEP 17201-490 - Jaú - SP - Fone: (14) 3624-5888

CAMPOS												
55	SANDRA DUARTE TORRES	13/10/2015	23744982943	ADRIANA DUARTE PEREIRA		AMARAL, 122 - JARDIM CONCHA DE OURO	99113-8008	20/06/2022				
56	SOPHIA MARIAH DE OLIVEIRA	14/08/2013	23888343271	ARIANE DANIELA MARIA		RUA PAISSANDU, 1508 - VILA CARVALHO	988161482	10/08/2021				
57	TCHALLYN MY LINDO FONSECA CELESTINO	27/07/2016	2375856005	DANUSA MICHELE FONSECA		RUA JOÃO ALBERTO VILAR MAMEDE, 231 - RESIDENCIAL 61CIDADE ALTA	99686-9787	22/02/2024				
58	VALENTINA RODRIGUES DA COSTA	19/05/2016	23745165698	VIVIANE RODRIGUES DA COSTA		RUA JOAQUIM PINTO MACEDO, 65 - JARDIM SÃO JOSÉ I	16 993275846	15/01/2024				
59	VITOR GABRIEL CARVALHO MARCELINO	10/07/2011	23646178325	ROSANGELA AP. CARVALHO		RUA ANDRÉ OVIDIO GARCIA, 420 - RESIDENCIAL CIDADE ALTA	991653620	08/02/2018				
60	VITORIA GABRIELA LADISLAU SANTORSULA	06/08/2014	23738319243	KELLY LADISLAU CRISTINA		RUA VEREADOR OROZIMBO BISCALCHIN, 395 - JD SANTA HELENA	99143-9005	07/11/2024				
61	VITORIA GARCIA DA SILVA CAVALCANTE	06/06/2014	23743578030	TAIS DOS SANTOS GARCIA DA SILVA		RUA OLIVIO STORTI, N]125 - JD SÃO JOSÉ	99883-4685	08/03/2024				
62	ZAYHON HAKYLLYZ FONSECA CELESTINO	19/02/2015	23726815046	DANUSA MICHELLE FONSECA		RUA DR. JOÃO ALBERTO VILLAR MAMEDE, 231 - RESIDENCIAL CIDADE ALTA	998051803	17/06/2021				